RO

28

.0

0007

IMAGE EVALUATION TEST TARGET (MT-1)

3 L/MM

ABCDEFGHIJKLMNOPQRSTUVWXYZ
abcdefghijklmnopqrstuvwxyz
1234567890$¢£/%#½¼¾—=+×°@*
ABCDEFGHIJKLMNOPQRSTUVWXYZ1234567890
abcdefghijklmnopqrstuvwxyz$¢£/%#½¼¾—=+×°@*
ABCDEFGHIJKLMNOPQRSTUVWXYZ1234567890
abcde ghijklmnopqrstuvwxyz$¢£/%#½¼¾—=+×°@*

SHOULD MEASURE
.20" AT DESIRED REDUCTION

1.0 1.1 1.25 1.4 1.6 2.8 3.2 3.6 4.0 2.5 2.2 2.0 1.8

ABCDEFGHIJKLMNOPQRSTUVWXYZ
abcdefghijklmnopqrstuvwxyz
1234567890$¢£/%#½¼¾—=+×°@*
ABCDEFGHIJKLMNOPQRSTUVWXYZ1234567890
abcdefghijklmnopqrstuvwxyz$¢£/%#½¼¾—=+×°@*
ABCDEFGHIJKLMNOPQRSTUVWXYZ1234567890
abcdefghijklmnopqrstuvwxyz$¢£/%#½¼¾—=+×°@*

Photographic Sciences Corporation

23 WEST MAIN STREET
WEBSTER, N.Y. 14580
(716) 872-4503

1.0 1.1 1.25 1.4 1.6 2.8 3.2 3.6 4.0 2.5 2.2 2.0 1.8

0 0 0 3

0 12x 16x 20x 24x 28x 30x

2.5

FECHA DE INICIACION DE LA MICROFILMACION: 15 de Junio de 1984.-

DENOMINACION DE LA DOCUMENTACION: FICHAS CORRESPONDIENTES AL FICHERO GENERAL.-

IDENTIFICACION DEL PRIMER ORIGINAL MICROFILMADO: FICHA Nº.99601-7 (MENDEZ, Sara).-

OPERARIO/S: Sdo.1ra.Jorge Sarraute.-

REDUCCION DE IMAGEN: 29 X

SISTEMA EMPLEADO: STANDARD

ROLLO SIMULTANEO: NO

DESCARTE: ----------

PREPARACION DOCUMENTAL: ----------

CONTROL: Sdo.1ra.Jorge Sarraute.-

VISTO: Una vez comprobadas las características que contiene el primer documento en la apertura del acta, se procede a la iniciación de la microfilmación firmando para su constancia el funcionario responsable y la Dirección de la Oficina.-

El Encargado de la Sección Microfilmación

Sgto.1ro.

Juan C. Martínez

El Jefe de la Sección Microfilmación

Mayor

Pedro Barneix

FICHAS DEL FICHERO GENERAL

099601-X

E1

JUNTA DE COMANDANTES EN JEFE

S. I. D.

Dep. I Secc. I

Sub Secc. A/N

Ficha Nro. ____ Confec. 17/11/77

MENDEZ — Sara

Apellidos — Nombres

DOCUMENTOS: C/C JCC-5400 — **C/I.** ____

Serie Nro. — Nro. Dpto.

OTROS DOC. ____

Pasaporte Lib. Enrol. etc.

NACIMIENTO: ____

Fecha Lugar

DOMICILIO: ____ Salto

Calle Nro. Teléf. Ciudad o Localidad

PROFESION U OCUPACION: ____

LUGAR: ____ **CARGO:** ____

IDEOLOGIA POLITICA: ____ **CLASIFICACION:** ____

DATOS COMPLEMENTARIOS: ____

Est. Civil [redacted] Hijos

Otros familiares

F52

Fecha	Documento	9801 ANTECEDENTES A REGISTRAR
30/4/76	0571	-Afiliado al Partido Comunista Nº6053 desde el 31.7.57. Eval.B.1(K).-

17/11/77

F53

I. C. J.

Dpto. 1

099601

Apellidos M. NUÑEZ

Nombres Sara

Documentos: AFILIADA AL PARTIDO COMUNISTA Nº6053

Ant. Secc. A B C D E G V

☐ ☐ ☐ ☐ ☐ ☐ ☐

Secreto

099601 ANTECEDENTES F54

DOCUMENTO: C.C.JCC-5400

DOMICILIO: Salto

Doc.0571-30/4/76-Eval.B.1(K).-

F51

SERVICIO DE INTELIGENCIA
División I
(Seguridad)

MINISTERIO DE DEFENSA NACIONAL
SERVICIO DE INFORMACION DE DEFENSA
M / F
090602-5

Sección -G-
Gremios
Ficha N.- 87

Nombres y Apellidos: MENDEZ Sebastian

Foto

Fecha y Lugar Nac.: .....

Cred. Civ.: Serie ..... N.° ..... Ced. Identidad: .....

Otros documentos: .....
(Pasaporte - Libreta Enrolam. - etc.)

Domicilio: .....
(Ciudad o Localidad) (Calle) (N.o) (Telef.)

Profesión: Funcionario Público

Cargo y Lugar: (UTE) COLONIA

Ideol. Política: ..... Actuación: DIRIGENTE

Datos Complementarios: Secretario de la Agrupación (UTE) Colonia.-

Apreciación General: .....

Ficha confeccionada MONTEVIDEO 16 de Junio de 1963.

1961

FICHA COMPLEMENTARIA

Fs 2

Documento		090602 Antecedentes
Fecha	Origen	
25/3/963.	BN.INF.4.	Sindicado como activista dentro de UTE.

SERVICIO DE INTELIGENCIA
División I
(Seguridad)

MINISTERIO DE DEFENSA NACIONAL
SERVICIO DE INFORMACION DE DEFENSA
M/F
099605-3

Sección A
Act. Ant. Nac.
Ficha N° [redacted]1.

Fs1

Nombres y Apellidos: MENDEZ, Selmar.-

Fecha de Nacimiento:

Lugar de Nacimiento:
(País - Ciudad o Localidad - etc)

Cred. Civ.: Serie ..... N.° ..... Ced. Identidad:

Otros documentos:
(Pasaporte - Libreta Enrolam. - etc.)

Foto

Domicilio: Dpto. de Rivera.-
(Ciudad o localidad) (Calle) (N.o) (Telef.)

Filiación
- Edad Aparente ..... Color del Cutis
- Color del Cabello ..... Estatura Aproximada
- Complexión ..... Aspecto Social
- Señas particulares

Ficha confeccionada en Montevideo, el 4 de agosto de 1961.-

099603

F 32

ACTIVIDADES

(1) Laborales: Profesión ..... Lugar de trabajo .....

Cargo ..... Antigüedad .....

Otras Actividades .....

.....

(2) Políticas: Ideología COMUNISTA.- Actuación UJC .....

Antecedentes .....

Antecedentes familiares .....

(3) Sociales: Estado Civil ..... Religión ..... Figuración .....

Grado Instrucción ..... Lugares que frecuenta .....

(4) Económicas: Situación ..... Capital aprox. ..... Vehículo ..... marca y N.o

Otros datos .....

Datos Complementarios .....

Apreciación Personal Gral. .....

.....

.....

MENDEZ, Selmar.- FICHA COMPLEMENTARIA Fs3

Documento		099603 Antecedentes
Fecha	Origen	
4-VIII-961.-	Inf. J.P.Mdeo.-	Afiliado a la " Unión de las Juventudes Co-
IV-61	B77-D315-66	munistas " (UJC), Círculo Dpto. de Rivera.-
III/1962	Mondel Nº161	Carnet No. 893.

MINISTERIO DE DEFENSA NACIONAL
S. I. D.

099604-1

Dep. I 11 NOV. 1970 Secc. I

Sub-Secc. G

Ficha N.o ..... Confec. .....

MENDEZ ..... Sergio .....
Apellidos Nombres

DOCUMENTOS: C/C ..... C/I .....
Serie N.o N.o Dpto.

OTROS DOC. .....
Pasaporte Lib. Enrol. etc.

NACIMIENTO .....
Fecha Lugar

DOMICILIO: .....
Calle N.o Teléf. Ciudad o Localidad

PROFESION U OCUPACION: Estudiante del IAVA

LUGAR: ..... CARGO: .....

IDEOLOGIA POLITICA ..... CLASIFICACION ACTIVISTA

DATOS COMPLEMENTARIOS .....
Est. Civil Conyuge Hijos

.....
otros familiares

FSE

Fecha	Documentos	099604 ANTECEDENTES A REGISTRAR
10/11/70	B77 D88	-Se postula en la lista Nº.59 lema "Acción Gremial Estudiantil" (AGE), sub-lema "Democracia-Gremial-Directa" para integrar el Consejo Ejecutivo de la Asoc. de Estudiantes de preparatorios durante el período 1968/69.-

JUNTA DE COMANDANTES EN JEFE

S. I. D.

099605-8

Dep. 1 Secc. 1 Fs1

Sub Secc. A/N 5/II/82

Ficha Nº ____ Confec. ____

MENDEZ (Apellidos) Sergio (Nombres)

DOCUMENTOS: C/C ..... (Serie / Nº) C/I. ..... (Nº / Dpto.)

OTROS DOC. ..... (Pasaporte / Lib. Enrol. / etc.)

NACIMIENTO: En 1954 (Fecha) ..... (Lugar)

DOMICILIO: Oficial 2 S/N apto.4 entre Calle 1 y 3 (Calle / Nº / Teléf. / Ciudad o Localidad)

PROFESION U OCUPACION: .....

LUGAR: ..... CARGO: .....

IDEOLOGIA POLITICA: ..... CLASIFICACION: .....

DATOS COMPLEMENTARIOS: ..... (Est. Civil / Cónyuge / Hijos)

..... (Otros familiares)

Fecha	Documentos	099605 ANTECEDENTES A REGISTRAR	Fs 2
14/I/82	D. 10978	-15/IX/70- Afiliado a la U.J.C. con el Nº 26.080, Seccional CERRO, según microfilm incautado por OCOA en procedimiento realizado el 21 de diciembre de 1981.- (GM) EVALUACION: A-1.-	
5/II/82	.....	- Se contestó por Memo (A) Nº 175/82 para el Ministerio de Defensa Nacional.- (GM).-	
28.2.84	33007/05	**Indica Idem. D.10978.Eval.A-1 (SI)**	

SERVICIO DE INTELIGENCIA
División I
(Seguridad)

MINISTERIO DE DEFENSA NACIONAL
SERVICIO DE INFORMACION DE DEFENSA
M/F
099606

Sección Es/
Act. Ant. Nac.
Ficha N.º [redacted]

VARIOS

Foto

Nombres y Apellidos: MENDEZ, Sergio.-

Fecha de Nacimiento:

Lugar de Nacimiento:
(País - Ciudad o Localidad - etc.)

Cred. Civ.: Serie N.º Ced. Identidad:

Otros documentos:
(Pasaporte - Libreta Enrolam. - etc.)

Domicilio: Minas.- (1) Treinta y Tres 427
(Ciudad o Localidad) (Calle) (N.º) (Telef.)

Filiación
- Edad Aparente Color del Cutis
- Color del Cabello Estatura Aproximada
- Complexión Aspecto Social
- Señas particulares

[redacted]

Ficha confeccionada en Montevideo, el 21 de agosto de 1964.-

099606

F52

ACTIVIDADES

(1) Laborales: Profesión (2) Estudiant. Lugar de trabajo .....

Cargo ..... Antigüedad .....

Otras Actividades .....

.....

(2) Políticas: Ideología ..... Actuación .....

Antecedentes .....

Antecedentes familiares .....

(3) Sociales: Estado Civil ..... Religión ..... Figuración .....

Grado Instrucción ..... Lugares que frecuenta .....

(4) Económicas: Situación ..... Capital aprox. ..... Vehículo .....
marca y N.o

Otros datos .....

Datos Complementarios Su padre es empleado de ANCAP .....

Apreciación Personal Gral. .....

.....

.....

FICHA COMPLEMENTARIA MENDEZ, Sergio.- 53

Documento		099606 Antecedentes
Fecha	Origen	
17-VI-1964. 24-VI-964	B-28-D-26. B-75-(1)-D-292 "EPOCA"	- Firmante de una "DECLARACION PUBLICA" remitida al Sr. Ministro de Relaciones Exteriores" publicada en el Diario "La Unión" de la Ciudad de Minas, de fecha 16-VI-1964, declaración ésta, en contra de la proyectada reunión de la O.E.A. para estudiar el caso Cuba y firmada por conocidos elementos izquierdistas de ese Departamento.-
4-XI-964.-	B-28-D-49.-	-Domiciliado en la ciudad de Minas.-
3-V-1968.-	B.44.-D.6.-	Estuvo presente en el acto del 19 de abril, organizado por UTAA y Mesa Intersindical de Lavalleja, en la calle Brígido Silveira y España de la Ciudad de Minas, acto realizado por los cañeros.- Indica (1) y (2) .-
5/II/82.....	.....	- Se contestó por Memo (A) Nº 175/82 para el M.D.N. (GK).-

SERVICIO DE INTELIGENCIA
División I
(Seguridad)

MINISTERIO DE DEFENSA NACIONAL
SERVICIO DE INFORMACION DE DEFENSA
M/F
I/A 09/9607-4-21

Fs/

Sección «A»
Act. Ant. Nac.
Ficha N° ~~0872~~.

Nombres y Apellidos: MENDEZ, GARCIA Sergio.-

Fecha de Nacimiento:

Lugar de Nacimiento:
(País - Ciudad o Localidad - etc.)

Cred. Civ.: Serie N.° Ced. Identidad:

Otros documentos:
(Pasaporte - Libreta Enrolam. - etc.)

Foto

Domicilio:
(Ciudad o Localidad) (Calle) (N.°) (Telef.)

Filiación
- Edad Aparente ... Color del Cutis
- Color del Cabello ... Estatura Aproximada
- Complexión ... Aspecto Social
- Señas particulares

Ficha confeccionada en Montevideo, el 7 de ~~Marzo~~ de 1963.-

099607

F 5.2

ACTIVIDADES

(1) Laborales: Profesión ..... Lugar de trabajo .....

Cargo ..... Antigüedad .....

Otras Actividades .....

.....

(2) Políticas: Ideología Comunista.- ..... Actuación .....

Antecedentes Representante del FIDEL, a la Cámara de Representantes de Montevideo, para las elecciones de noviembre de 1962.-

Antecedentes familiares .....

(3) Sociales: Estado Civil ..... Religión ..... Figuración .....

Grado Instrucción ..... Lugares que frecuenta .....

(4) Económicas: Situación ..... Capital aprox. ..... Vehículo .....
marca y N.o

Otros datos .....

Datos Complementarios .....

Apreciación Personal Gral. .....

.....

.....

099608-2

Es1

JUNTA DE COMANDANTES EN JEFE

S. I. D.

VARIOS

Dep. I Secc. I

Sub Secc. A/N

Ficha Nº ..... Confec. 01.11.82

MENDEZ COSTA (1) Sergio B.

Apellidos Nombres

DOCUMENTOS: C/C. ..... C/I. .....

Serie Nº Nº Dpto.

OTROS DOC. .....

Pasaporte Lib. Enrol. etc.

NACIMIENTO: .....

Fecha Lugar

DOMICILIO: .....

Calle Nº Teléf. Ciudad o Localidad

PROFESION U OCUPACION: .....

LUGAR: ..... CARGO: .....

IDEOLOGIA POLITICA: Partido Nacional (2) CLASIFICACION: LISTA MAB(SORIANO) (3)

DATOS COMPLEMENTARIOS .....

Est. Civil Cónyuge Hijos

.....

Otros familiares

[redacted]

Fecha	Documentos	099808 ANTECEDENTES A REGISTRAR Fs2
9.9.82 R.E.18579	D.18810	02.4.981- Militante de la lista 51 del Partido Nacional, que tomó parte de las movilizaciones partidarias con motivo del Plebiscito Constitucional del 30.11.80.- 18.9.80- Figura como uno de los concurrentes a una reunión del Partido Nacional (Listas 51, 6 y 504), en Mercedes en la campaña previa al Plebiscito Constitucional.- 03.4.81- Dirigente del Partido Nacional, que organizó conjuntamente con otros una reunión partidaria realizada el 25.9.80, en Mercedes referente al Plebiscito Constitucional, durante la cual los concurrentes, se dividieron en dos posiciones bien definidas en favor y en contra del proyecto de Constitución. Fué designado para integrar una mesa coordinadora a fin de propiciar otras sesiones con dirigentes capitalinos para aclarar algunas dudas sobre el texto de aquellas.- (L).-
31.5.84	33090/83 Pág.91	Integra en calidad de Titular el Órgano Del. Lorante Departamental del Partido Nacional por el Departamento de Soriano - Eval. (A-1) CKEI

-Indica (1) al (3)

Ficha confeccionada el dia 23 de noviembre de 1972

Fs1

MINISTERIO DE DEFENSA NACIONAL 099609 -0
S. I. D.

Dep. 1 Sec. 1
Sub-Secc. A/N
Ficha Nº____ Confec.____

(1)

MENDEZ VIVES de TARO — Apellidos
Serrana Marina — Nombres

DOCUMENTOS: C/C. ____ (Serie / Nro.) C/I 488.982 (Nro. / Dpto.)

OTROS DOC. 835 854 (Pasaporte) ____ (Lib. Enrol.) ____ (etc.)

NACIMIENTO: 25 de Julio de 1930 (Fecha) Montevideo (Lugar)

DOMICILIO: Lieja No. 7006 (Calle / Nro.) ____ (Teléf.) ____ (Ciudad o Localidad)

PROFESION U OCUPACION: ____ 1

LUGAR: ____ CARGO: ____

IDEOLOGIA POLITICA: ____ CLASIFICACION: ____

DATOS COMPLEMENTARIOS: Divorciada (Est. Civil) ____ (Cónyuge) tiene tres hijos dos (Hijos)

de los cuales son militantes del Partido Socialista (Otros familiares)

F52

Fecha	Documentos	099609 ANTECEDENTES A REGISTRAR
21/X/197	D. 4151	Atiende diariamente la Oficina de T.P.E.S.(E.(Instituto Popular de Estudios Socio Económicos) sito en la calle Ejido No. 1175. En el local de dicha Instituto se reúnen los integrantes del C.A/R.P.(Comité Apoyo Revolución Palestina). Este Instituto, es subvencionado por el Partido Socialista y tiene como finalidad, discutir, planificar y emitir nociones Tecnicas de todo lo relacionado al agro e industria y a través de esa labor emitir el concepto "Socialista" de carácter socio-económico en la actividad industrial nacional. Activa militante del Partido Socialista (R)
15/8/973	D.2375.-	Gran agitadora del Liceo No. 15 "A" y "B" , madre de Hernan Taro, partidaria de HERRO.-(R) Ev. B-2.- Indica:(1)
5.X.74	DOC. 2508	- Cuando fué denunciado GUISANDE Juan Carlos, a la policía por traficante de drogas esta le avisó de que había sido denunciado. -(SS)-
2.5.77 PD. 7 a 7	399	28.4.77 -Detenida en relación a unas alahajas que le fueron hurtadas a su prima -Susana Mendez. Efectuada una inspección se obtuvo resultado negativo ya que las mismas habian sido entregadas a su hermano -Enrique Américo- para que procediera a su devolución. En el transcurso de la inspección se incautó material literario de izquierda. Posteriormente fue entregada a personal de la Jefatura de Colonia.- (DD)

SERVICIO DE INFORMACION
DE DEFENSA
Dep. I

099610-8

E1 Sección
..... Act. Ant. Nac.
Ficha Nº .....

Nombres y Apellidos: MENDEZ MONTENELLI
Silvia

Fecha de Nacimiento: .....

Lugar de Nacimiento: .....
(País - Ciudad o Localidad - etc.)

Cred. Cív.: Serie ..... Nº ..... Ced. Identidad: .....

Otros documentos: .....
(Pasaporte — Libreta Enrolam. — etc.)

FOTO

Domicilio: (1) Montevideo (Ciudad o Localidad) Eduardo Ferreira (Calle) 1898 Nº Teléf.

Filiación

Edad aparente ..... Color del Cutis .....
Color del Cabello ..... Estatura Aproximada .....
Complexión ..... Aspecto Social .....
Señas particulares .....
.....

Ficha confeccionada en Montevideo el 11 de [redacted] de 1969

Fórm. 1

99610

Fs 2

ACTIVIDADES

(1) **Laborales:** Profesión ..... Lugar de trabajo .....

Cargo ..... Antigüedad .....

Otras Actividades .....

(2) **Políticas:** Ideología (2) Comunista ..... Actuación (3) U.J.C. .....

Antecedentes (4) Círculo Quinta Sánchez(UJC)-Carnet Nº674-Ingresó 8/6/58

Antecedentes familiares .....

(3) **Sociales:** Estado Civil ..... Religión ..... Figuración .....

Grado Instrucción ..... Lugares que frecuenta .....

(4) **Económicas:** Situación ..... Capital aprox. ..... Vehículo .....
marca y Nº

Otros datos .....

Datos Complementarios .....

Apreciación Personal Gral. .....

MENDEZ MONTENELLI Silvio F53

FECHA	DOCUMENTOS	099610	ANTECEDENTES A REGISTRAR
III/62	Mondel Nº161-Indice ① al ⑨		

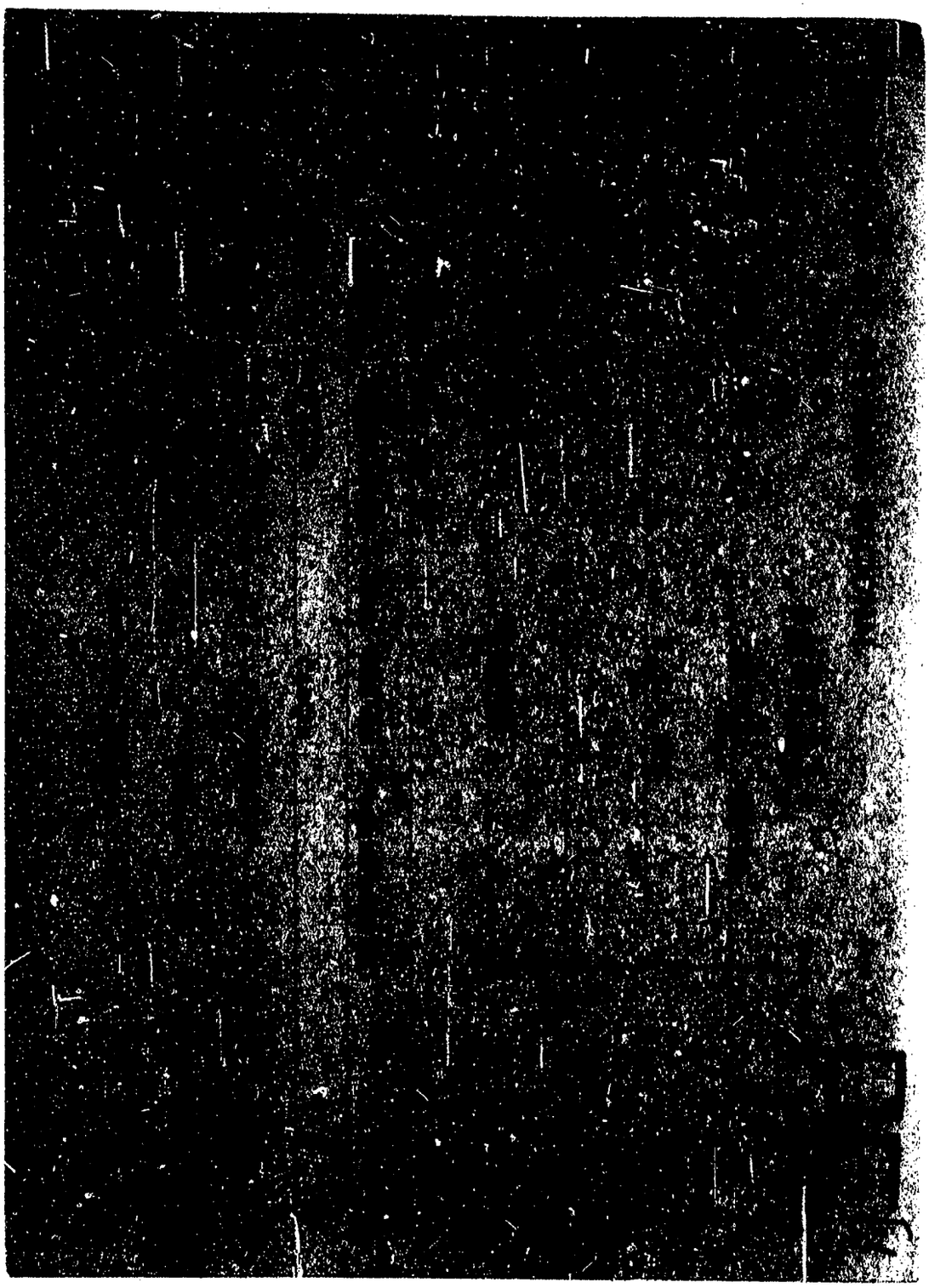

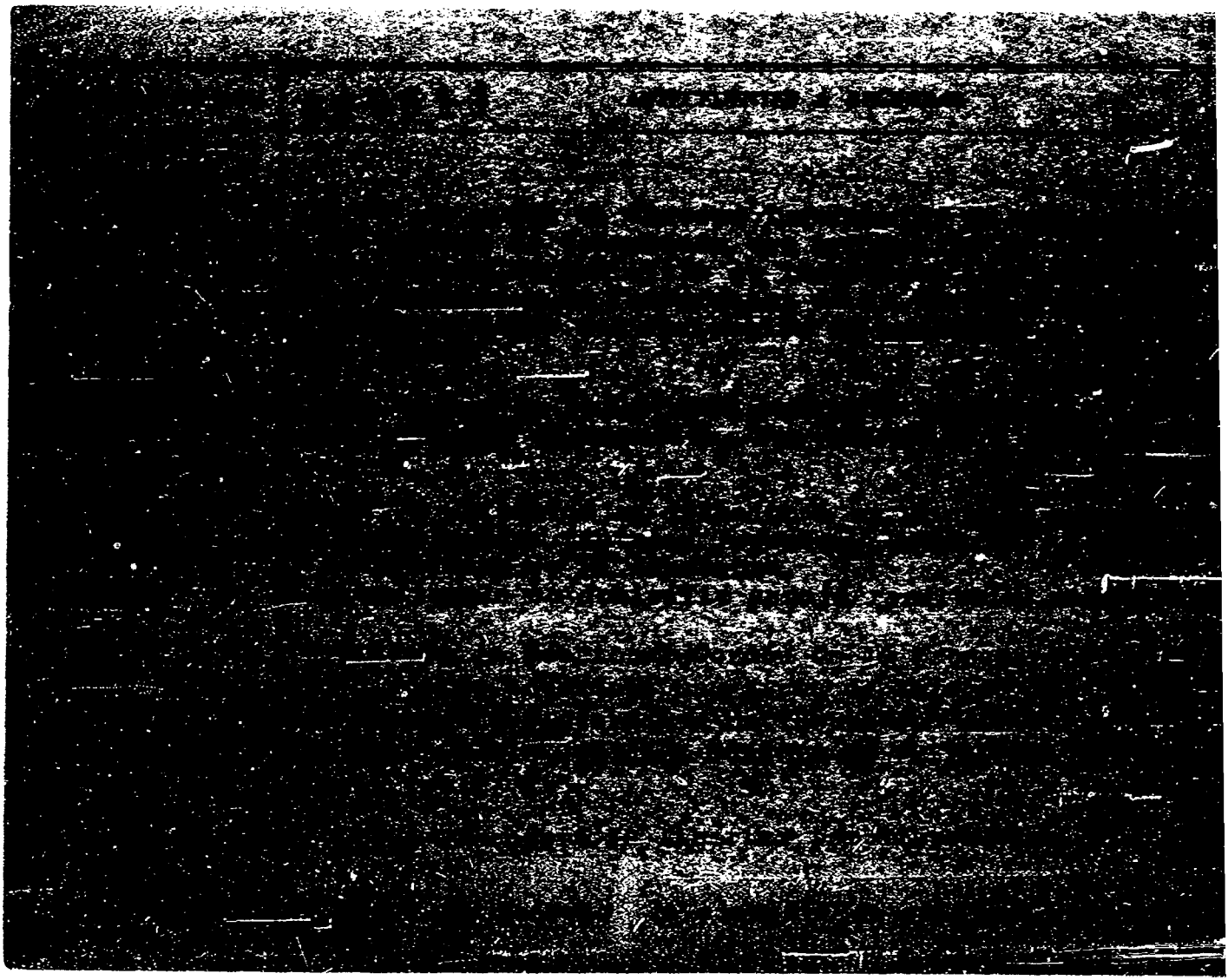

0033

SERVICIO DE INFORMACION DE DEFENSA

Dep. 1

000612-4

Confeccionado el 7 MAYO 1974

E51

V A R I O S

FOTO

Apellidos MENDEZ de PIZZOL(1)

Nombres Susana

Fecha de Nacimiento

Lugar de Nacimiento

Est. Civil casada(2)

Cred Cívica NAB 6722(3) Céd. Identidad

Otros Documentos

Ocupación Educacionista(4)

Padre

Madre

Domicilio Alberto Mendez s/n (5) Ciudad Colonia(6)

Otros datos

Imp. CHIESA Hnos. Ltda. 10.000 - 12 - 73

0033

F52

FICHA COMPLEMENTARIA

DOCUMENTO		009612 ANTECEDENTES
Fecha	Origen	
18.3.74 25p3.74	Doc.0559 Doc.0603	Figura en una relación de adherentes al Frente Amplio en las elecciones de 1971, de residentes del Dpto.de Colonia en Montevideo.-(SS) Eval:A-1.
30.9.81	--------	Se contestó Memo. (A) Nº 534/981 del C.E.P. (MS)
21.5.82.	15011	JEF.POL.COLONIA:AÑO 1971:Aparece su nombre como firmante de un manifiesto de adhesión al Frente Amplio, en setiembre de ese año.-Eval.B-2.AÑO 1971:En las Elecciones Nacionales de ese año, la causante actuó como Delegada de Mesa en el circuíto Nro.3 de esta ciudad, con las listas 9988 y 1811 del Partido Demócrata Cristiano.-Eval.A-1.Ind.(1-6).(TJ)

SERVICIO DE INFORMACION DE DEFENSA

Dep. 1

000613-2

E1

Confeccionado el 4.12.71

V A R I O S

Apellidos MENDEZ COSTA

Nombres Tabaré

Fecha de Nacimiento 13/OCT/949 (1)

Lugar de Nacimiento Mercedes-Soriano (2)

Est. Civil Casado (3)

Cred. Cívica MAA - 18.308 Céd. Identidad 36.209 (Soriano) 2.823.150-6 (4)

Otros Documentos

Ocupación Estudiante , Contador Público (5)

Padre

Madre

Domicilio Lavalleja 240, Mercedes (Soriano) (6) Ciudad

Tel.Part: 3572 (7) Tel.Ofic: 2301-2302 (8)

Otros datos Cargo: Director Dpto. de Hacienda (9)

Lugar de Trabajo: Interdencia Municipal de Soriano (10)

FICHA COMPLEMENTARIA

Fs2

DOCUMENTO		099613 ANTECEDENTES
Fecha	Origen	
26.10.71	16/1	En diciembre de 1970 figura como Becario de la Universidad de la República, percibiendo un sueldo neto de $ 17.820.oo.-(E)
21.12.72	Doc. 4315	Indica idem documento anterior, percibiendo un sueldo de $ 18.000. (BB).-
08.10.82	Doc.20742	-SE.PLA.CO.DI. solicitó por Nota Nº2447/82/D, aval para Beca a (Washington-EE.UU.) SE APRUEBA por Resolución (A) Nº2560/82 de fecha 12/CCT/982. Indica (1) al (10).- (SM)

Es1

JUNTA DE COMANDANTES EN JEFE 099614-0

S. I. D.

4/5/77

Dep. I Secc. I

Sub Secc. A/N

Ficha Nro. _____ Confec. _____

MENDEZ — Apellidos

Teresa — Nombres

DOCUMENTOS: C/C _____ Serie _____ Nro. C/I. _____ Nro. _____ Dpto.

OTROS DOC. _____ Pasaporte _____ Lib. Enrol. _____ etc.

NACIMIENTO: _____ Fecha _____ Lugar

DOMICILIO: _____ Calle _____ Nro. _____ Teléf. _____ Ciudad o Localidad

PROFESION U OCUPACION: _____

LUGAR: _____ CARGO: _____

IDEOLOGIA POLITICA: _____ CLASIFICACION: "P.C." (1)

DATOS COMPLEMENTARIOS: _____ Est. Civil [redacted] Cónyuge _____ Hijos

_____ Otros familiares

F32

Fecha	Documentos	099614 ANTECEDENTES A REGISTRAR
4/10/76 20/8/76	Doc.1273 Doc.1087	Figura en una nómina de "Responsables de planilla de control" del P.C., de acuerdo a documentación incautada al dirigente: Sergio BARREIRO NUÑEZ, en su domicilio.- A la fecha 8/9/72, responsable de la agrupación "LA VILLA" de la seccional 18 y 24.- Eval.:A-1 (L).
15/2/78	____	Se contestó por Memorandum (A) Nº 279/78 al CO.NA.E. y 389/78 al Dpto. II del E.M.E.- (E).-
24/06/83	D.26314 Pág.357	-Indica Idem Doc.1273/76 y 1087/76. EVAL.A-2 (P) Aporta (1).-
28/3/84	11941 / 82 PAG 3832	- POSEE ANTECEDENTES EN EL CO.NA.E - EVAL - A - 1.C(D) INDICA ( ) ( ) ( )

SERVICIO DE INFORMACION
DE DEFENSA
Dep 1

099615-7

Confeccionado el 10.8.73

FS1

VARIOS

FOTO

Apellidos MENDEZ

Nombres Teresa Catalina

Fecha de Nacimiento

Lugar de Nacimiento

Est. Civil

Cred. Cívica Céd. Identidad

Otros Documentos

Ocupación

Padre Epifanio Mendez Fleitas

Madre

Domicilio Ciudad

Otros datos Conyuge: Rey Edwin Feit [redacted]

Imp. CHIESA Hnos. Ltda. 4.000 - 11 - 72

FICHA COMPLEMENTARIA

F52

DOCUMENTO		09615 ANTECEDENTES
Fecha	Origen	
8.1.73	Doc.4346	Hija del Asilado Paraguayo Epifanio MENDEZ FLEITAS Casada con Rey Edwin Fait.-qq-.

JUNTA DE COMANDANTES EN JEFE 099616-5 Dep. I Secc. I F5 1

S. I. D. **VARIOS** Sub Secc. A/N

Ficha Nº ..... Confec 06.04.81

MENDEZ ARREGUI Teodora Rosa
Apellidos Nombres

DOCUMENTOS: C/C ..... C/I. .....
Serie Nº Nº Dpto.

OTROS DOC. .....
Pasaporte Lib. Enrol. etc.

NACIMIENTO: .....
Fecha Lugar

DOMICILIO: .....
Calle Nº Teléf. Ciudad o Localidad

PROFESION U OCUPACION: .....

LUGAR: ..... CARGO: .....

IDEOLOGIA POLITICA: ..... CLASIFICACION: .....

DATOS COMPLEMENTARIOS: .....
Est. Civil Cónyuge [redacted]ijos

.....
Otros familiares

Fs9

Fecha	Documentos	099616 ANTECEDENTES A REGISTRAR
26.03.81 P.D.666	D.0210 M.031/81	-31.01.81 - Arribo al amparo del Decreto 90/75 (Departado e ingreso al país sin documentación) procedente de Buenos Aires en el vuelo 214 de A.Arg., portando permiso consular Nro.83. Manifestó haber perdido sus documentos en la Rep. Arg.-(O)-.

Imp. Nacional 716/79

E51

JUNTA DE COMANDANTES EN JEFE 099617-3

S. I. D.

Dep. I Secc. I

Sub Secc. A/M 10/10/77

Ficha Nro. ____ Confec. ____

MENDEZ — Apellidos

Tiburcio — Nombres

DOCUMENTOS: C/C ____ (Serie / Nro.) C/I. ____ (Nro. / Dpto.)

OTROS DOC. ____ (Pasaporte / Lib. Enrol. / etc.)

NACIMIENTO: 44 años (Fecha) ____ (Lugar)

DOMICILIO: Nicanor Moro 655 (Calle / Nro.) ____ (Teléf.) Salto (Ciudad o Localidad)

PROFESION U OCUPACION: Construcción

LUGAR: ____ **CARGO:** ____

IDEOLOGIA POLITICA: ____ **CLASIFICACION:** ____

DATOS COMPLEMENTARIOS: ____

Est. Civil / ~~[illegible]~~ Cónyuge / Hijos

Otros familiares

Fs 2

Fecha	Documentos	ANTECEDENTES A REGISTRAR
30/4/76	0571	- Afiliado al Partido Comunista No.5428 desde el 1.8.56.Eval. B.1.(K).-

09617

10/10/77 F53

J. C. J.

099617

Dpto. 1

Apellidos MENDEZ

Nombres Tiburcio

Documentos. AFILIADO AL PARTIDO COMUNISTA No.5428.

Ant. Secc. A B C D E G V

☐ ☐ ☐ ☐ ☐ ☐ ☐

Secreto

009617 **ANTECEDENTES** Fs 4

EDAD: 44 años

DOMICILIO: Nicanor Moro 655-Salto

PROFESION: Construcción

Doc.0571-30/4/76- Eval B.l.(K).-

MINISTERIO DE DEFENSA NACIONAL 099618-1 Dep. I Secc. I

S. I. D. Sub Secc. G

Ficha Nro. ..... Confec. .....

MENDEZ — Apellidos

Tomás — Nombres

DOCUMENTOS: C/C ..... Serie ..... Nro. C/I. ..... Nro. ..... Dpto.

OTROS DOC. ..... Pasaporte ..... Lib. Enrol. ..... etc.

NACIMIENTO: ..... Fecha ..... Lugar

DOMICILIO: ..... Calle ..... Nro. ..... Teléf. ..... Ciudad o Localidad

PROFESION U OCUPACION: Profesor

LUGAR: ..... CARGO: .....

IDEOLOGIA POLITICA: ..... CLASIFICACION: .....

DATOS COMPLEMENTARIOS: ..... Est. Civil ..... Cónyuge ..... Hijos

..... Otros familiares

F52

Fecha	Documentos	99618 ANTECEDENTES A REGISTRAR
26-2-71	B.77.D.1 Ev. F-3.	Figura en una nómina de Profesores de Enseñanza Secundaria, del interior (Afiliados a la Gremial de Profesores de Montevideo y Federación Nacional de Profesores) vinculados a actividades de proselitismo y agitación subversiva o simpatizantes de las mismas, en los años 1965/66/67/68.- (M).
7/4/77	D: 307	-Figura en una relación de profesores que serían de tendencia izquierdista, contenida en un folleto publicado por la Federación Nacional de Profesores de Enseñanza Secundaria, en ocasión de la elección de Consejeros, que se llevó a cabo en la ciudad de Salto, en los días 29 y 30 de Julio, entre los años 1969/1972.-(Eval.A-1)(LL).-

485

Fs1

MINISTERIO DE DEFENSA NACIONAL

S. I. D.

099619-9

Dep. I Secc. I

Sub-Secc. G

Ficha Nº ..... Confec. 28-9-53

MENDEZ — Apellidos

Tomás — Nombres

DOCUMENTOS: C|C ..... Serie ..... Nº ..... C|I ..... Nº ..... Dpto.

OTROS DOC.: ..... Pasaporte ..... Lib. Enrol. ..... etc.

NACIMIENTO: ..... Fecha ..... Lugar

DOMICILIO: ..... Calle ..... Nº ..... Telef. Salto — Ciudad o Localidad

PROFESION U OCUPACION: Obrero de la Lana

LUGAR: ..... **CARGO** .....

IDEOLOGIA POLITICA COMUNISTA **CLASIFICACION** DIRIGENTE

DATOS COMPLEMENTARIOS ..... Est. Civil ..... Conyuge ..... Hijos

..... otros familiares

F52

FECHA	DOCUMENTOS	099619	ANTECEDENTES A REGISTRAR
28-9-53	JUSTICIA		--Secretario de la Federación Obrera de la Lana de la Ciudad de Salto.-Delegado a la XI Conferencia Nacional de la U-G-T-realizado recientemente en Montevideo.-Es reporteado por este diario,sobre la situación del gremio de la Ciudad de Salto,expresando que padecen hambre en los hogares de los obreros de la-Lana de esa localidad.-

SERVICIO DE INFORMACION
DE DEFENSA
Dep. I

009620-7

F5/

..... Sección
Act. Ant. Nac.
Ficha Nº [redacted]

VARIOS

FOTO

Nombres y Apellidos: MENDEZ, Tomás. V.

Fecha de Nacimiento: .....

Lugar de Nacimiento: .....
(País - Ciudad o Localidad - etc.)

Cred. Cív.: Serie ..... Nº ..... Ced. Identidad: .....

Otros documentos: .....
(Pasaporte — Libreta Enrolam. — etc.)

Domicilio: .....
(Ciudad o Localidad) (Calle) Nº Teléf

Filiación

Edad aparente ..... Color del Cutis .....

Color del Cabello ..... Estatura Aproximada .....

Complexión ..... Aspecto Social .....

Señas particulares [redacted]

Ficha confeccionada en Montevideo el 27 de junio de 1967.

Fórm. 1

099620

F32

ACTIVIDADES

(1) **Laborales:** Profesión ..... Lugar de trabajo .....

Cargo ..... Antigüedad .....

Otras Actividades .....

.....

(2) **Políticas:** Ideología ..... Actuación .....

Antecedentes .....

Antecedentes familiares .....

(3) **Sociales:** Estado Civil ..... Religión ..... Figuración .....

Grado Instrucción ..... Lugares que frecuenta .....

(4) **Económicas:** Situación ..... Capital aprox. ..... Vehículo .....
marca y Nº

Otros datos .....

Datos Complementarios .....

Apreciación Personal Gral. .....

.....

.....

Fs3

FICHA COMPLEMENTARIA

Documento		099620 ANTECEDENTES
Fecha	Origen	
Año 1966.	Lista "UNION POPULAR"	Figura como 2o.Titular a la Junta Electoral en las listas 4190 y 4191 de la UNION POPUALR" en las --- elecciones nacionales del corriente año.-
1962	Lista 4190 U.P.	-13°Titular a la Junta Departamental de Montevideo.-

28/3/89

11041 / 82
PAG. 3332

-POSEE ANTECEDENTES EN EL CO.NA.E-
EVAL - A - 1. C(D) INDICA ( ) ( ) ( )

Fs/

MINISTERIO DE DEFENSA NACIONAL

S. I. D.

099621-5

Dep. I Secc. I

Sub-Secc. **A/N**

Ficha Nº ..... Confec. .....

MENDEZ QUINTANA Ulises Heron

Apellidos Nombres

DOCUMENTOS: C|C ① HAB 9080 C|I .....

Serie Nº Nº Dpto.

OTROS DOC.: .....

Pasaporte Lib. Enrol. etc.

NACIMIENTO: .....

Fecha Lugar

DOMICILIO: ② Colonia E.C. Colonia

Calle Nº Telef. Ciudad o Localidad

PROFESION U OCUPACION: .....

LUGAR: ..... **CARGO** .....

IDEOLOGIA POLITICA ..... **CLASIFICACION** ③ FIdeL

DATOS COMPLEMENTARIOS .....

Est. Civil Conyuge Hijos

..... otros familiores [redacted]

Ficha confeccionada en Montevideo el 3 de diciembre de 1969

F52

FECHA	DOCUMENTOS	009621 ANTECEDENTES A REGISTRAR
12-IV-67	19-12	Delegado de mesa del FIDeL en las elecciones de 1966 en Colonia. Indica-①-②-③ Circuito Nº 21, listas 1001,2001,3001 y 4001.-
29.12.78	-D-1756	-Actuó como Delegado de Mesa por las listas 988,9988,1811, 11811 del Frente Amplio, en el Circuito Nº 4 del Dpto. de Colonia, en las elecciones nacionales del corriente año.- EVALUACION: A - 1 (PP).-
15/7/81	- - - -	-Se contestó en Memo.(A) Nº 1232/81 al Dpto. III/S.I.D..-(PP).-
7.6.83	24737/83	- 03.0 .83- Figura en una relación de personas refugiadas en Brasil al amparo de ACNUR. Fecha de ingreso 30.04.78. Solicitó visa EVAL A-2 (B).-

SERVICIO DE INTELIGENCIA
División I
(Seguridad)

MINISTERIO DE DEFENSA NACIONAL
SERVICIO DE INFORMACION DE DEFENSA
M / F

Fs/

Sección «A»
Act. Ant. Nac.
Ficha N [redacted]

Nombres y Apellidos: MENDIETA de PIERONI, Blanca

Foto

Fecha de Nacimiento: .....

Lugar de Nacimiento: .....
(País - Ciudad o Localidad - etc.)

Cred. Civ.: Serie ..... N.º ..... Ced. Identidad: .....

Otros documentos: .....
(Pasaporte - Libreta Enrolam. - etc.)

Domicilio: .....
(Ciudad o Localidad) (Calle) (N.º) (Telef.)

Filiación

Edad Aparente ..... Color del Cutis .....

Color del Cabello ..... Estatura Aproximada .....

Complexión ..... Aspecto Social .....

Señas particulares .....

.....

Ficha confeccionada en Montevideo el [redacted] de mayo de 1963.

099622 Fsc

ACTIVIDADES

(1) Laborales: Profesión ..... Lugar de trabajo .....

Cargo ..... Antigüedad .....

Otras Actividades .....

.....

(2) Políticas: Ideología Comunista ..... Actuación .....

Antecedentes 1er.Suplente del 1er.Titular a la Junta Electoral de Florida, en las Listas del FIDEL de las Elecciones de 1962.-

Antecedentes familiares .....

(3) Sociales: Estado Civil ..... Religión ..... Figuración .....

Grado Instrucción ..... Lugares que frecuenta .....

(4) Económicas: Situación ..... Capital aprox. ..... Vehículo ..... marca y N.o

Otros datos .....

Datos Complementarios .....

Apreciación Personal Gral. .....

.....

.....

E1

JUNTA DE COMANDANTES EN JEFE 090623-1

S. I. D.

Dep. I Secc. I

Sub Secc. A/N

Ficha Nro. ____ Confec. 5-10-78

MENDEZ MENDEZ — Apellidos

Ulma — Nombres

DOCUMENTOS: C/C ____ (Serie / Nro.) C/I. ____ (Nro. / Dpto.)

OTROS DOC. ____ (Pasaporte / Lib. Enrol. / etc.)

NACIMIENTO: ____ (Fecha / Lugar)

DOMICILIO: Ricaldoni 17-28 y Cataluña (Calle / Nro. / Teléf. / Ciudad o Localidad)

PROFESION U OCUPACION: ____

LUGAR: ____ **CARGO:** ____

IDEOLOGIA POLITICA: ____ **CLASIFICACION:** ____

DATOS COMPLEMENTARIOS: ~~1 [illegible] 0~~ (Est. Civil / Cónyuge / Hijos)

Otros familiares

F52

099623

Fecha	Documentos	ANTECEDENTES A REGISTRAR
5-10-78	Doc.1036 (0022)	-Afiliado al Partido Comunista con el N°36662,fecha de ingreso:20-1-69.(Según Carné de Afiliado Incautado por las FF.CC.) Eval.A-1 (V)

SERVICIO DE INFORMACION
DE DEFENSA
Dep. I

099624-9

..... Sección
Act. Ant. Nac.
Ficha Nº ~~2413~~ 3

Nombres y Apellidos: MENDEZ Valentin Pedro

Fecha de Nacimiento:

Lugar de Nacimiento:
(País - Ciudad o Localidad - etc.)

Cred. Cív.: Serie ..... Nº ..... Ced. Identidad:

Otros documentos:
(Pasaporte — Libreta Enrolam. — etc.)

FOTO

Domicilio: 21 DE SETIEMBRE 2480 (1)
(Ciudad o Localidad) (Calle) Nº Teléf

Filiación
- Edad aparente ..... Color del Cutis .....
- Color del Cabello ..... Estatura Aproximada .....
- Complexión ..... Aspecto Social .....
- Señas particulares .....

Ficha confeccionada en Montevideo el 17 de mayo de 1967.

Fórm. 1

099624

Fs2

ACTIVIDADES

(1) **Laborales:** Profesión ..... Lugar de trabajo .....

Cargo ..... Antigüedad .....

Otras Actividades .....

(2) **Políticas:** Ideología ..... Actuación .....

Antecedentes .....

Antecedentes familiares .....

(3) **Sociales:** Estado Civil ..... Religión ..... Figuración .....

Grado Instrucción ..... Lugares que frecuenta .....

(4) **Económicas:** Situación ..... Capital aprox. ..... Vehículo ..... marca y Nº

Otros datos .....

Datos Complementarios .....

Apreciación Personal Gral. .....

MENDEZ Valentín Pedro. F53

FICHA COMPLEMENTARIA

Documento		ANTECEDENTES 099624
Fecha	Origen	
Año 1966	Listas M.R.O.	Figura como 22o. Titular a la Cámara de Senadores, en las listas del partido Movimiento Revolucionario Oriental, en las Elecciones Nacionales del corriente año.
14/X/971	D79.171	Sería militante comunista de la linea pro Pekín y primo de las Topolansky. Trabajaría en el Casino. Indica (1) (C.C)
		17/7/78 Se remitieron datos identificatorios por Mem.(A) No. 685 (Corte Electoral).- (U)

Confeccionada: 23/1/70

999625-6

Fs/

MINISTERIO DE DEFENSA NACIONAL
S. I. D.

Dep. I Secc. I
Sub-Secc. A/N
Ficha N.o..... Confec.....

MENDEZ — Apellidos
Victor Hugo — Nombres

DOCUMENTOS: C/C..... Serie No. C/I..... N.o Dpto.

OTROS DOC.- ..... Pasaporte Lib. Enrol. etc.

NACIMIENTO:..... Fecha Lugar

DOMICILIO: (1) Lacio 3888 Montevideo
Calle N.o Teléf, Ciudad o Localidad

PROFESION U OCUPACION:.....

LUGAR:..... CARGO:.....

IDEOLOGIA POLITICA (2) Comunista - UJC.- CLASIFICACION (3) Círculo Paz y Amistad
Carnet N° 1466-Ingresó:28/2/59

DATOS COMPLEMENTARIOS .....
Est. Civil [redacted] Hijos

.....
otros familiares

F59

Fecha	Documentos	009625 ANTECEDENTES A REGISTRAR
V/1962	Mendel N°164 - Indice (1) al (3)	

JUNTA DE COMANDANTES EN JEFE

S. I. D.

899626-4

Fs/

Dep. I Secc. I

Sub Secc. N°

Ficha N° ____ Confec 15.1.82

MENDEZ GARCIA — Walter

Apellidos — Nombres

DOCUMENTOS: C/C ..... C/I. 1.177.802 (extraviada)

Serie — Nº — Nº — Dpto.

OTROS DOC. .....

Pasaporte — Lib. Enrol. — etc.

NACIMIENTO: 34 años (1982) — Uruguay

Fecha — Lugar

DOMICILIO: Abisponea 6274

Calle — Nº — Teléf. — Ciudad o Localidad

PROFESION U OCUPACION: .....

LUGAR: ..... CARGO: .....

IDEOLOGIA POLITICA: ..... CLASIFICACION: .....

DATOS COMPLEMENTARIOS: casado

Est. Civil — Cónyuge — Hijos

Otros familiares

F. 2

Fecha	Documentos	099626 ANTECEDENTES A REGISTRAR
31.12.81 P.D. Nº 65/81	D. 10744	-31.12.81:-Arribó procedente de Bs. As. en el vapor de la Carrera "Ciudad de Paraná", amparado al Decreto 90/76 del P.E.. Por carecer de anctaciones, fue intimado a concurrir a las Oficinas de la D.I.I. en el día de la fecha. Eval.A-1 (DD)

099627-2 B1

SERVICIO DE INFORMACION DE DEFENSA

Dep. 1

V A R I O S

Confeccionado el 21.2.1978

FOTO

Apellidos MENDEZ DE ARMAS

Nombres WALTER

Fecha de Nacimiento 16.12.51 (1)

Lugar de Nacimiento Montevideo (2)

Est. Civil

Cred. Cívica BDA 44.116 (3) Céd. Identidad 1.070.816 (4)

Otros Documentos

Ocupación

Padre

Maure

Domicilio KM.28 Cno. Maldonado (5) Ciudad

Otros datos:

[redacted]

chiesa hnos. - 4 000 - 5/77

182

FICHA COMPLEMENTARIA

DOCUMENTO 99627		ANTECEDENTES
Fecha	Origen	
7.XI.977	1148 PME	-Figura como Baja Bn.I.Bldo.13.Causa:Pase a J.M.I.3. -Baja Bn.Tras.1.Fecha:15.9.77.Causa:Clausura de Procedimiento.Fecha Det.:30.77.77(P).-
30.4.78 Memo 054/78 E.	0515 M.E.	30.7.77-Detenido por E.A.S. por presunta vinculación con el proscripto Partido Comunista. Afiliado al P.C. con el No. 51.594 el 30.11.70.- 9.9.77-Internado bajo el Régimen de Medidas Prontas de Seguridad y puesto a disposición del J.M.I.de 3er.Turno.- 15.9.77-El J.M.I. de 3er. Turno dispuso su libertad por no surgir semi plena prueba de delito.Ind. 1 al 5. (BB).-
8.9.78 Memo 2114/78 D.	1080 N.I.I.	5.1.78-La oficina de la Policía Militar del EME informa que en el marco de las Medidas Prontas de Seguridad fue registrado como ALTA el 8.8.77.-(BB)- Eval.B-2.-
28.10.83.	31109/458	Indica IDEM. Doc.1080/978.-Eval.A-2.-(FE)

Fs 1

SERVICIO DE INFORMACION DE DEFENSA
Dep. 1

099628-0

Sección "G"
Gremios
Ficha Nº 380

Nombres y Apellidos: MENDEZ Wálter

Fecha y Lugar Nac.:

Cred. Cív.: Serie ..... Nº ..... Ced. Identidad:

Otros documentos:
(Pasaporte - Libreta Enrolam. - etc.)

Foto

Domicilio:
(Ciudad o Localidad) (Calle) (Nº) (Teléf.)

Profesión:

Cargo y Lugar: Obrero de la Bebida

Ideol. Política: Actuación: DIRIGENTE de la Federación de obreros y Empleados de la Bebida

Datos Complementarios:

Apreciación General:

~~1956~~

Ficha confeccionada: Montevideo, 2 de junio de 1967

F32

FICHA COMPLEMENTARIA

Documento		099628 ANTECEDENTES
Fecha	Origen	
1º-6-67	El Popular	-Vocal de la Federación de Obreros y Empleados de la Bebida para el período de 1967.-

F31

MINISTERIO DE DEFENSA NACIONAL
S. I. D.

099629-8

Dep. I Secc. I
Sub-Secc. G
Ficha Nº. ..... Confec 21.3.72

MENDEZ — Walter
Apellidos — *Nombres*

DOCUMENTOS: C/C ..... C/I .....
Serie *No.* *No.* *Dpto.*

OTROS DOC.: .....
Pasaporte *Lib. Enrol.* *etc.*

NACIMIENTO: ....
Fecha *Lugar*

DOMICILIO: ..... Ciudad de SALTO
Calle *No.* *Telef* *Ciudad o Localidad*

PROFESION U OCUPACION: .....

LUGAR: ..... **CARGO** .....

IDEOLOGIA POLITICA ..... **CLASIFICACION** Dirigente

DATOS COMPLEMENTARIOS .....

Est. Civil [redacted] *Convuge* *Hijos*

Otros Familiares

52

FECHA	DOCUMENTOS	099629 ANTECEDENTES A REGISTRAR
9/3/72.-	"El popular"	Figura como vice-presidente de la Unión de Canillitas de Salto.V

SERVICIO DE INFORMACION DE DEFENSA
Dep. 1

099630-6

Fs/

Confeccionado el 20.VII.1978

VARIOS

FOTO

Apellidos MENDEZ

Nombres WALDEMAR

Fecha de Nacimiento

Lugar de Nacimiento Uruguay

Est. Civil

Cred. Cívica Céd. Identidad

Otros Documentos

Ocupación

Padre

Madre

Domicilio Ciudad

Otros datos:

F52

FICHA COMPLEMENTARIA

DOCUMENTO		009630 ANTECEDENTES
Fecha	Origen	
12.VI.1978	El País Pág.1.	-Actuaba en complicidad con Mario Roberto Romero, Esc.Juan F. Machado y Rematador Público Eduardo Freitas (los dos últimos de nacionalidad brasileña), en la falsificación de documentos que luego lo vendian a uruggayos.(P).-

FS/1

9.8.77

JUNTA DE COMANDANTES EN JEFE 009631-4

S. I. D.

Dep. I Secc. I

Sub Secc. A/N

Ficha Nro. _____ Confec._____

MENDEZ NUÑEZ — Apellidos

Walter — Nombres

DOCUMENTOS: C/C ..... (Serie / Nro.) C/I. ..... (Nro. / Dpto.)

OTROS DOC. ..... (Pasaporte / Lib. Enrol. / etc.)

NACIMIENTO: ..... (Fecha / Lugar)

DOMICILIO: ..... (Calle / Nro. / Teléf. / Ciudad o Localidad)

PROFESION U OCUPACION: Ex - Cabo del Batallón de Infantería No. 14

LUGAR: ..... **CARGO:** .....

IDEOLOGIA POLITICA: ..... **CLASIFICACION:** .....

DATOS COMPLEMENTARIOS: .....

Est. Civil — Cónyuge — Hijos

Otros familiares

F 2

Fecha	Documentos	099631 ANTECEDENTES A REGISTRAR
2.8.77 PEI No. 412/B/977 Depto II EME	D. 0776	- Es afiliado al Partido Comunista en la ciudad de Salto, concurrió a un acto en el "Palacio Peñarol", así como a cocktails, pic-nics y bailes. Puesto a dis osición del Señor Juez Militar de Instrucción se decreta su libertad.- (S).- Eval. A-1.-
5*3.77	0210PME	-Figura en una relación de Altas y Bajas de Internados por MPS, en el período del 1 al 31.1.77.Detenido.Pasó a Juez. (P).-
30.9.77	Doc.1014	Figura en relación de Internados al 31.8.77.Se encuentra detenido en UU.Dep.del CGE(Bn.I.B.13)proveniente del CGE el 8.8.77.-DETENIDO.- -Figura en relación de Movimientos de Internados en MPS al 31.8.77.-ALTA del GGE(Bn.I.B.13).Eval.A-1.- (i).

F.B

JUNTA DE COMANDANTES EN JEFE 099631

S. I. D.

Dep. I Secc. I

Sub. Secc. A/N

Ficha Nro. 22/12/77 Confec.

MENDEZ NUÑEZ — Apellidos

Walter — Nombres

DOCUMENTOS: C/C JAA-5545 (Serie, Nro.) C/I. (Nro., Dpto.)

OTROS DOC. (Pasaporte, Lib. Enrol., etc.)

NACIMIENTO: 21 años (1971) (Fecha, Lugar)

DOMICILIO: Catalán 825 entre Larrañaga yn Treinta y Tres - Salto (Calle, Nro., Teléf., Ciudad o Localidad)

PROFESION U OCUPACION: Carpintero

LUGAR: CARGO:

IDEOLOGIA POLITICA: CLASIFICACION:

DATOS COMPLEMENTARIOS: (Est. Civil, Cónyuge, Hijos)

Otros familiares

T

Fs 24

Fecha	Documento	000631 ANTECEDENTES A REGISTRAR
30/4/76	0571	-Afiliado al Partido Comunista Nº54931 desde el 20.5.71. Presentado por Heber Santana.Eval.B.1(K).-

J. C. J.
Dpto. 1

[redacted]

55

Apellidos MENDEZ NUÑEZ

Nombres Walter

Documentos: AFILIADO AL PARTIDO COMUNISTA Nº54931

Ant. Secc. A B C D E G V

☐ ☐ ☐ ☐ ☐ ☐ ☐

Secreto

000631

ANTECEDENTES Fs 6

EDAD: 21 años (1971)

DOCUMENTO: CC-JAA-5545

DOMICILIO: Catalán 825 entre Larrañaga y Treinta y Tres - Salto.-

PROFESION: Carpintero

Doc.0571-30/4/76-Eval.B.1(K).-

099632-2

Fs 1

E

Dep. 1 Sec. 1

MINISTERIO DE DEFENSA NACIONAL

S. I. D.

(a) "CHIQUITA","SILVIA" (6)

MENDEZ LOMPODIO — Apellidos

Sara Rita (a)"MARIA"(2) — Nombres

(a) "Margarita"

DOCUMENTOS: C/C BNA-22391 (5) — Serie Nro.

C/I 1.010.231-5 (3) — Nro. Dpto.

OTROS DOC. — Pasaporte Lib. Enrol. etc.

31.3.54(18)

NACIMIENTO: 31.3.44 (7) — Montevdieo (8) — Lugar

Mariano Moreno 3660(1984)(19)

JOAQUIN REQUENA 1286 Mdeo (13)

DOMICILIO: Santa Ana — Calle 4011 — Nro. 58.74.7 — Teléf.

Mariano Moreno 2660 (16)

PROFESION U OCUPACION: Maestra (4) - Preparatorio Medicina (9)

Empleada de Peluquería(15)

LUGAR: **CARGO:**

IDEOLOGIA POLITICA: **CLASIFICACION:** M.L.N. (13)

T.V.P.(17) "C.P.R.33"(14)

DATOS COMPLEMENTARIOS: Concubino: Gerardo Fco. GATTI [illegible]UÑA (Requerido Nº 402) (1)

Est. Civil Cónyuge Hijos

Soltera(10)

Cabellos castaños, ojos castaños, complexión delgada.

Otros familiares

Hijo Simón Antonio (5 meses) (11)

Hija de Francisco Mendez QUIROZ y Sara Lompodio (12)

Sara Rita MENDEZ LOMPODIO.-

Fecha	Documentos	000652 ANTECEDENTES A REGISTRAR Fs 2
10/4/73.	Doc.708.	Se requiere su captura por sabérsele vinculada a la organización extremista autodenominada "O.P.R.33" y haber pasado a la clandestinidad.Requerida No.645.(bb).
20.3.76	366	Una persona residente en Bélgica que se identifica con el (a)"BANANA" estableció contacto epistolar con la reseñada explicándole que hay una persona de (a)"EL GORDO" que tendría capacidad para realizar una movilización popular para el mes de junio en Uruguay y expresa que se iniciaría una campaña de desprestigio hacia el Gobierno de Brasil.- Asimismo le solicita que le remita urgente un número de teléfono o una dirección para contactarse con ella. También facilita un teléfono de Bruselas -4288563- para contactos de urgencia.- Evaluación: A-1 (Z) Indica (1) y (2)
4.12.76	Doc.1516	-Se deja sin efecto su solicitud de captura en virtud de haber sido capturada. (TT).-
30-4-77	0397 Inf. de Prensa	-23-10-76-Detenida junto a otros cuatro elementos en el chalet "Susy" del Balneario Shangrilá, mientras realizaban una reunión de coordinación y planificación de actividades para .../

...Z LOMPODIO, Sara Rita

...A DOCUMENTOS 099632 ANTECEDENTES A REGISTRAR Fs 3

/...desarrollar en nuestro país.
Los otros sediciosos detenidos son: Sergio Ruben LOPEZ BURGOS (a) "Pipo", María Alba ó Elsa RAMA MOLLA (a) "Lina" Asilú Sonia MACEIRO PEREZ (a) "Coca" y Ana Inés QUADROS HERRERA (a) "Mecha". Todos ellos integrantes del P.V.P (Partido por la Victoria del Pueblo).
En el mencionado local se incautaron diversas armas disimuladas en un "berretín". Asimismo se localizaron importantes documentos y materiales de corte subversivo. (D)

30.12.76 Doc.1623 -Figura en una relación de altas desde el 01 al 30 de Nov. de 1976. Siendo recluído en EMIR.2 (MM).-

30.12.76 Doc.1624 -Figura en una relación de altas desde el 01 al 30 de Nov. de 1976. F.DET.:30.11.76-Sit.Jurídica: Procesada. (MM).-

21.04.81 Doc.3048 - Radio226/R/2833- J.M.1ra.Instancia 3er.Turno, decreta su libertad definitiva, observando: mínima recuperación, máximo convencimiento, ninguna colaboración y conducta mala, fijando domicilio en Joaquín Requena 1286 Montevideo.- (JJ)

28/3/84

11941 / 82 - POSEE ANTECEDENTES EN EL CO.NA.E -
PAG. 3332 EVAL - A - 1 C(0) INDICA ( ) ( ) ( )

...SHA	DOCUMENTOS	000632 ANTECEDENTES A REGISTRAR F54
23/4/81	"	-Se contestó por Memo(A).N°595/81 a 2do.Sub-Director/SID. (RR).-
23.4.81	3155	Por Radio 57/81, el SID recomienda su internación bajo el régimen de M.P.S..-(II)
07.5.81	D.3590	-Por Radio 70/81, el S.I.D. deja sin efecto recomendación su internación en M.P.S., por desaparición de causales.- -Por Oficio 168/D-1/81-El S.I.D. no objeta que la causante haga opción al Art. 168 Inc. 17 de la Constitución de la República.(DD)
11.7.81	Consolidado 2.7.81 D.5854	- Baja/E.M.R.2.fecha:06.05.81.Libertad Definitiva. Juez: 1a.I.3er.T..Antecedentes: Condena:04.10.79;4años y6m.Penitenciaría. Eval. A.1.-(KK)
"	"	- Figura en una nómina de libertades vigiladas al 02.07.81 Alta por pase a Cat. "A". Unidad que controla Bn.I.3. EVAL.A.1.-(KK)
13.6.81	4904	- Figura en una relación de Movimiento de Recluídos al 30.4.81.MOVIMIENTO:Libertad Definitiva;FECHA:09.4.81,JUEZ:1a.I.3er.T.,FECHA DET:23.10.76,ANTECEDETNES:Condenado el 4.10.79 a 4a. y 6m.P.Eval:A-1 (OO)
12.08.81	6934	Liberada por la Justicia Militar el 08.05.81. Eval. A-1. (AM)

FECHA	DOCUMENTOS	099632 ANTECEDENTES A REGISTRAR Fs 5
29.10.79	D.1297	Estando detenida en el Establecimiento Militar de Reclusión No.2 es visitada por el Embajador de Austria el cual le hace una serie de preguntas las cuales la causante le responde: que su estado de salud es satifatorio pero que se encuentra nerviosa a causa de que su familia estan haciendo gestiones para la ubicación de su hijo que quedó en Argentina. Actualmente existe posibilidades de que se encuentre en Chile. La causante tiene un pedido fiscal de 3 años y medio, pero que el Juez le dió 7 años , aunque todavia falta la última instancia en el S.T.M. El visitante embajador de Austria dejó para la recusa un paquete de cigarrillos el que le fue entregado a la misma. Eval.A-1.- (FE) Ind. (4)
14.12.81	D.10293	Figura en una relación de liberados al 4.12.81.CAUSA:Lib. Def.9.4.81.FECHA DE LIBERACION:8.5.81.EVAL:A-1. (VM).

FECHA	DOCUMENTOS	009632 ANTECEDENTES A REGISTRAR Fs 6 a 7
16.02.82	D. 5757/ 35	-Figura en una relacion de la Corte Electoral, de ciudadanos inscriptos en el Registro Civico Nacional, que se encuentran comprendidos en el Art. 1, Literal "B" del Acto Institucional No. 4, con prohibicion de ejercer el derecho de voto. (Procesados por delitos de "Lesa Nacion").EVALUACION A-1(VL) Indica (5) ( ) [redacted] / /
26.1.83.	D.23961 pág 008 (888).	En unos de los titulos de la propaganda incautada el 8.1.83 en las Oficinas del Aeropuerto Internacional de Carrasco, "LOS NIÑOS DESAPARECIDOS", se menciona el caso de la causante la que según dicha propaganda habría sido secuestrada el 13.7.76, junto con su hijo Simón Antonio RIQUELO. Dicho material fue introducido en nuestro país por parte del ciudadano artentino Miguel THOMSEN BECKFORD, quién arribó procedente de Bs.As, conjuntamente con Isabel Clara Eugenia MIGNONE SOSA, quién se responsabilizó por la publicaciones, manifestando que las recibió en Argentina por parte del Centro de Estudios Sociales y Legales. Dichos folle ///...

FECHA	DOCUMENTOS	090632 ANTECEDENTES A REGISTRAR F3 7.
	///...	tos tenían como destino, una organización norteamericana de Defensa de los Derechos Humanos, "HUMAN RIGHTS INTERT".- Eval.A-1.-(FE)
16.4.83	25145/1117 1118,1119 1120,1121 y 1122	7- 7.976 - Integró equipo "ARCANGEL" del Sector Militar con: Alberto Cecilio MECHOSO MENDEZ como responsable, Clara Victoria Luisa GRISSONAS AN ANDRISSANSKI de JULIEN, Marie la Sara Elvira LERENA SOLARI de GOESSERNS, Paco Omar ZINA FIGUEREDO, César Juan Alberto CAETANO CAMIROTTI y Juana María del Pilar MORES MONTEDONICO. En este equipo funcionó con el alias de Margarita.- 16.3.74 - Interviene en la acción del secuestro de HART en Buenos Aires, operación comandada por MECHOSO MENDEZ, Alberto Cecilio y GATTI ACUÑA, Gerardo Francisco y reportó a la Organización $ 10.000.000. A la causante le corresponde hacer el bloqueo de teléfono junto con María del Pilar MORES MONTEDONICO, Telva Petronila JUAREZ BELLIZ de FRACHELLI y LAURA. 26.10.73 - La causante en la fecha es interrogada en actas, admintiendo pertenecer a la Organización Subversiva O.P.R.33, agregando que en 1968 se integró a la Agrupación Nº3 de Magsiterio de la R.O.E., que en 1971 empezó a colaborar con al Or anización.En 1973 es requerida y pasa a vivir a Buenos Aires y apsa a trabajar en los años 1973,1974 y 1975 trabaja en la preparación del Congreso en tareas de grabaciones,información y publicacio

FECHA	DOCUMENTOS	000632 ANTECEDENTES A REGISTRAR Fs 8
	///....	nes.1976 es encuadrada en el Sector Agitación y propaganda, que el 16 de Octubre viajó a Montevideo por Aerolíneas Argentinas usando documento falso a nombre de Verónica STAHL TINKA pasándose a alojar con Asilú Sonia MACEIRO PEREZ (a) "COCA" en el Hotel Mariscal sito en la calle Carlos Roxlo 1336.Las actividades que realizó en Montevideo fueron relevamiento de teléfonos públicos que luego servian para hacer llamdas leyendo comunicados. Agrega además que conectaba con la organización a dos colaboradores Marta PETRIDES de LUBIAN y Víctor Hugo LUBIAN PELAEZ, declarando que no fue detenida en Argentina.- - Integrante de la Mesa I en las Mezclas Grandes. Una de las claustristas fijas de la Mesa A en las Mezclas de Fin de Semana.- Poseía documentos falsos a nombre de MARCELINA MONASTERIO (Arg.) y MARIA NIEVES RODRIGUEZ (Arg.), a nombre de María Nieves RODRIGUEZ está la camioneta marca Peugeot beige de Muratura, estuvo a punto de comprar una casa también con el mismo nombre.- EVAL.:A-2 (K) Indica del (6) al (12)
11.5.83	26120/26	Indica Idem Doc. 23691. Eval.A-2.(KS)

	DOCUMENTOS	MENDEZ LOMPODIO SARA ANTECEDENTES A REGISTRAR Fs 9
		099632
7.6.83	24738/83 pag. 12	- 03.03.83- Figura en una relación procedente de la P.M.E. de Libertades Vigiladas categorías A y B. Detenida 23.10.76. Liberada 08.05.81. Unidad de control: Bn.I.3. Pertenece al P.V.P. EVAL A-1 (B)
7.6.83	24861/83 pag. 5	- 03.03.83- Indica Idem al Doc. 24738/83. EVAL A-1 (B) Indica 13.
8/04/83	Doc.15265 Pag.505	- 1971/78: En información referente al M.L.N. obtenida por el Dpto.III/SID, en éste período, el causante figura en la misma, sin aportar otros datos.- EVAL: A-2. (R)
11.7.83.	**28248/02**	**02/6/83: En la fecha se establece que mantiene contactos con Adolfo WASSEN, hijo de la reclusa Sonia MOSQUERA.-Eval.A-1.-(FE)**
15/09/83	D.29769 Pág.13,67 86.-	-Indica Idem Doc.708/73. EVAL.A-2 (P). Aporta (14).-
27.9.83	30722/2	26.8.83 - En la fecha se establece idem información al doc. 28248. Eval:B-2 (CC)
12-11-83	31661/002	30-9-83. En la fecha se establece que mantiene contactos con Elia SAAV[illegible], madre de las reclusas María Elia y Lucía [illegible]. Eval.B-2 (SI)

FS.00

FECHA	DOCUMENTOS	099632 ANTECEDENTES A REGISTRAR
21.12.83	32861/009	23.3.983 - En artículo publicado en la "REVISTA 10" de Buenos Aires de la fecha, titulado "LOS NIÑOS DESAPERECIDOS", entre otros casos se menciona la "desaparición" de su hijo Simón Antonio RIQUELO con fecha 13 de Julio de 1976, estableciéndose que la responsable de la denuncia respectiva fue María del Carmen ALMEIDA de QUINTEROS, quien en el relato de los hechos señala que ese día, en un procedimiento realizado en el domicilio de la calle Juana Azurduy de Buenos Aires, fueron detenidos el niño y la causante, quien había llegado a esa ciudad en calidad de refugiada de las Naciones Unidas y que posteriormente estuvo detenida en Montevideo y liberada bajo "Libertad Vigilada" el 08 de Mayo de 1971, no volviendo a reencontrarse con su hijo ni cuando estuvo detenida ni ahora que está en libertad. EVAL: A-1 (CC)
22.2.84	8400259/9	16.12.83 - En la fecha se establece que mantiene contacto con Lidia MESA en forma epistolar. Eval: B-2 (00)
3.2.84	8400169/2	7.1.84 - En la fecha se establece que mantiene contacto con Alejandro y Adolfo WASEM. y con Laura SANCHEZ (Madre de la reclusa Ana Maria SALVO), Eval: B-2 (00)

SARA MENDEZ LOMPODIO

099632

Fecha	Documentos	ANTECEDENTES A REGISTRAR
6.2.84	8400403/2	13.1.83 - En la fecha se establece que mantiene contacto con Dora AGUILAR(Madre de la reclusa María Eugenia CABRERA).Eval:B-2 (00)
9.2.84	8400041/01	4. 2.1.84. En la fecha se establece que en la revista argentina "LA SEMANA" se publica parte de un libro titulado: "EL ESTADO TERRORISTA ARGENTINO", en el que se indica que fue detenida el 13.7.77 en Bs.As. y "transferida ilegalmente al Uruguay" alojándola en la Cárcel de Punta Carretas. Eval.A-2 (SI)
17.2.84	8400068/0007	30.12.83: Indica idem Doc. 8400259.Eval B-2 (BR).-
20.2.84	8400680/002	27.1.84.En la fecha se establece que mantiene contactos con Adolfo MASSEN, hijo de la reclusa Sonia RODRIGUERA.Eval.B-2 (SI)
24.2.84	8401187/01/02	-23.2.84: En artículo publicado en el Diario "Buenos Aires Herald" de la fecha se informa que el periodista uruguayo Enrique RODRIGUEZ LARRETA presentó una denuncia ante las autoridades argentinas en la que se menciona la causante de quien se establece: RODRIGUEZ LARRETA dijo que reconoció (en el lugar de detención al que fue conducido) a gran cantidad de uruguayos, ...///

Fecha	Documentos	ANTECEDENTES A REGISTRAR 6-12
	...///	incluyendo a los líderes sindicales Gerardo GATTI, León DUARTE y Hugo MENDEZ. Otros eran Margarita MICHELINI, la causante, Edelwis ZAHN y otros, totalizando 24 personas. PRENSA (TL).-
1.3.84	1299/79 P.15/55.	Indica Idem al Documento Nº1297/79.- Eval:A-1(Indica 15)(AD)
3.3.84	8400576/011	24.8.83.Detenida junto a un grupo de personas, en momentos en que realizaban una concentración frente al la sede del ex-SERPAJ, sita en Gral.Flores 4050.Eval. A-2 (SI) Indica (16)
7.3.84	8401294/013	-Indica idem documento 8401187/84. Eval. A-2 (TL)
12.3.84	8401366 Pags.22-23 y 30	22/FEB/984 - En Comunicado de Prensa del "Centro de Estudios Legales y Sociales" (C.E.L.S.) de la ciudad de Buenos Aires, se publica la denuncia penal presentada ante el Juzgado de Instrucción No.22, Seccional 148 de esa ciudad, por el ciudadano uruguayo Enrique RODRIGUEZ LARRETA PIERA contra integrantes de las FF.AA. argentinas y uruguaya, en la cual menciona a la causante como "detenida en Buenos Aires y trasladadada a Montevideo junto con su hijo Simón Antonio RIQUELO de 20 días. Posteriormente,

...///

MENDEZ LAMPODIO SARA RITA F13

099632

Fecha	Documentos	ANTECEDENTES A REGISTRAR
///..		el día 23/10/976, junto con Sergio LOPEZ BURGOS, Asilú MASEIRO, Elba RAMA MOLLA y Ana Inés QUADROS, fueron llevados a un chalet en un balneario, donde se dijo que habían sido detenidos". En estas actuaciones, solicita además se cite a la causante a deponer, como prueba testimonial de éstos hechos EVAL: A-1 (CC)
23.3.84	8401538/001	- 17.4.979: Indica (17) y (18).- Eval. A-1 (TL).-
2.4.84	8401542/011	-Año 1979: Aporta situacion jurídica de la causante: Integrante del O.P.R.33. Realizó tareas de recopilación y reimpresión de relevamiento de teléfonos públicos. Reclusa No.349. Eval.A-1 (TL)
4.4.84	8402309/1 al 3	"LA RAZON" - En sus ediciones de fecha 28 y 29.3.84 se informa que arribó a Buenos Aires junto con Ana Inés QUADROS, con el fin de prestar testimonio sobre la denuncia que presentará Enrique RODRIGUEZ LARRETA por privación de libertad ante la justicia argentina, habiendo prestado declaraciones el día 29. - La causante manifestó que fue detenida en Buenos Aires el 13.7.76 con su hijo de 20 días y trasladada a una cárcel clandestina (Automotres Orletti) cita en Venancio Flores y Emilio Lamarca, donde estaba detenido el denunciante, desde allí según expresa fue traladada a Uruguay sin su hijo, a quien nunca volvió a ver. Según declara estuvo durante tres meses en cautiverio, para ser trasladada posteriormente a Punta Rieles.(00)

F516

Fecha	Documentos	099632 ANTECEDENTES A REGISTRAR
4.4.84	8402256/001	29.3.84. Aporta información registrada por Doc.8402309. Eval.A-1 (SI)
6.4.84	8402346/1	"MUNDO COLOR" - En su edición de fecha 3.4.84 informa que conjuntamente con Ana Inés QUADROS hicieron el reconocimiento del lugar donde estuvieron detenidas clandestinamente en Bs.As. ante la Jueza de Instrucción que investiga la denuncia presentada por Enrique RODRIGUEZ LARRETA.(00)
10.4.84	8402380/1	Indica idem doc. anterior(00)
10.4.84	8402446/001	9.4.84 "LA MAÑANA": Ampliando Doc. 8402346, se establece que reconoció en una rueda de presos, a Aníbal GORDON, como uno de los autores de su secuestro en Bs.As. Cabe destacar que GORDON es uno de los cabecillas del grupo terrorista "TRIPLE A". (SI)
12.4.84	8402537 pag.1	-Indica Idem Docs.8402446 y 8402346.PRENSA.(M)

MENDEZ LOMPODIO, Sara Rita

FECHA	DOCUMENTOS	ANTECEDENTES A REGISTRAR
25.4.84	8402577/002	En el diario argentino "CLARIN" del 8.4.84 se publica un artículo informando que el "CELS" (Centro de Estudios Legales y Sociales) manifestó su preocupación por lo que pudiera ocurrirle a la causante a su regreso a nuestro país, luego de hacer declaraciones en Bs.As. sobre su "secuestro" en 1976 en la mencionada ciudad, agregando que en su ausencia, su domicilio fue "visitado" por miembros de las FF.AA. Eval.A-1 (SI)
2.5.84	8402664/1	LA NACION - En su edición de fecha 8.4.84 informan sobre la Conferencia de prensa realizada por el Centro de Estudios Legales y Sociales con el fin de hacer públicos los avances realizados en la investigación sobre el secuentro de 24 uruguayos en la Argentina. La investigación se basó en la denuncia efectuada por Enrique RODRIGUEZ LARRETA y en los testimonios de la causante entre otros. En el artículo son nombra los varios Oficiales Uruguayos supuestamente involucrados en el hecho.(00)
6.5.84	8402939/7	En consolidado de P.M.E. al 31.3.84 figura como Libertad Vigilada Cat "C" controlada por el Bn.I.3, habiendo fijado domicilio Eval: A-1 Ind.19(00)

FECHA	DOCUMENTOS	9632 ANTECEDENTES A REGISTRAR	05-16
7.5.84	8402663/2	-DIARIO "BUENOS AIRES HERALD" de fecha 8.4.84 en un artículo titulado "GORDON RAN ORLETTI CAMP FOR ARMY" informa que la causante junto a Washington PERES BOSSINI y Graciela VIDAILLAC de MORALES identificó el lugar de su prisión y al organizador de los secuestros y otrturas". Es de destacar que el Centro de Detención Ilegal funcionó en la C.de Bs.As.(TT)	
7.5.84	8402661/1	-Diario "LA PRENSA" de fecha 9.4.84,artículo titulado "Formularon acusaciones ex detenidos uruguayos", indicaIdem. Docs.8402346 y 8402663,aportando que aseguró haber sido"torturada".(TT)	
10.5.84	8402504/021	-28.3.84: Se establece que la Justicia Argentina citó por intermedio de INTERPOL a la causante y otros ciudadanos uruguayos como testigos en la denuncia que presentara Enrique RODRIGUEZ LARRETA en la Argentina por secuestro, desaparición, malos tratos y posterior traslado a Mdeo. de un grupo de sediciosos. Cabe señalar que la causante y Ana Inés QUADROS, viajaron en la fecha a la ciudad de Buenos Aires, presentaron declaración, reconociendo el lugar donde habrían estado detenidas, denominado "Automotora Orletti" y señalaron que fueron objeto de "Torturas". Ev.1.A-2 (TT)	
16.5.84	840 3212/001	-9.4.84: En la fecha se presenta en el Bn.I.3, su unidad de control, ya que había concurrido a la Rpca. Argentina sin la autorización ...///	

MENDEZ LOMPODIO Sara Rita 7512

Fecha	Documentos	099632 ANTECEDENTES A REGISTRAR
	...///	**harrespondiente, por haber sido citada por Interpol a prestar declaraciones sobre la renuncia presentada por Enrique RODRIGUZ LARRETA. Eval.A-1 (TL).-**
4.6.84	8403730-02	-11.5.84- En una visita que Adolfo WASEN realizara a su madre Sonia MOSQUERA, en el EVR 2, le comenta que la causante viajaría a Bs.As. (no especifica cuando). Eval.B-2 (TL).-
5.6.984	8403947/7	28.4.79:En la fecha se establece que integra una nómina de reclusas que pertenecen al P.V.P.-Eval.A-1.-(FE)
13.6.84	8403997/002	-24.5.84: En la fecha mantiene contactos con Adolfo WASSEN (hijo de la reclusa Sonia MOSQUERA). Eval.B-2 (TL).-

MINISTERIO DE DEFENSA NACIONAL

S. I. D. 099633 -0

Dep. I Secc. I F51

Sub-Secc. **A/N**

Ficha Nº ..... Confec. .....

MENDEZ — Apellidos

Wélter Castrio — Nombres

DOCUMENTOS: C|C ..... Serie ..... Nº ..... C|I ..... Nº ..... Dpto.

OTROS DOC.: ..... Pasaporte ..... Lib. Enrol. ..... etc.

NACIMIENTO: ..... Fecha ..... Lugar

DOMICILIO: (1) Medioevo — Calle — 4610 — Nº — Telef. — Montevideo — Ciudad o Localidad

PROFESION U OCUPACION: .....

LUGAR: ..... **CARGO** .....

IDEOLOGIA POLITICA (2) Comunista -UJC **CLASIFICACION** (3) Circ. Curve de Maroñas

Ingreso :18/11/55

DATOS COMPLEMENTARIOS ..... Est. Civil ..... Conyuge ..... Hijos

..... otros familiares

Ficha confeccionada en :Montevideo,9 de setiembre de 1969

Fs2

FECHA	DOCUMENTOS	009633	ANTECEDENTES A REGISTRAR
III/62	Mondel Nº 161 -Indice ① al ③		

JUNTA DE COMANDANTES EN JEFE

S. I. D.

999634-6

ANTINACIONAL

Dep. I Secc. I Fs1

Sub Secc. A/N

Ficha Nº ..... Confec. 13.7.82

MENDEZ ..... WALTER HUGO .....
Apellidos Nombres

DOCUMENTOS: C/C. ..... C/I. .....
Serie Nº Nº Dpto.

OTROS DOC. .....
Pasaporte Lib. Enrol. etc.

NACIMIENTO: .....
Fecha Lugar

DOMICILIO: .....
Calle Nº Teléf. Ciudad o Localidad

PROFESION U OCUPACION: .....

LUGAR: ..... CARGO: .....

IDEOLOGIA POLITICA: ..... CLASIFICACION: .....

DATOS COMPLEMENTARIOS .....
Est. Civil Cónyuge Hijos

.....
Otros familiares

~~175602~~

52

Fecha	Documentos	009634 ANTECEDENTES A REGISTRAR
C.H.C.P.No. CANELONES.	1386/81 INGRESO.	-DATOS DE LA D.I.I.: 17.5.69; "El Popular", obrero de la Sección Talleres del Frigorífico Nacional; publica su foto y declaraciones de repudio al decreto del P.E. que les "arrebató" los dos kilos de carne diarios a los obreros de su gremio.-(MV).-

Fs 1

JUNTA DE COMANDANTES EN JEFE 099635-5

S. I. D.

Dep. I Secc. I

Sub Secc. A/N

Ficha Nro. ____ Confec. 8.4.83

MENDEZ FRANCO — Walter Arturo

Apellidos — Nombres

DOCUMENTOS: C/C C.D.A. 26271 C/I. 122.807

Serie Nro. Nro. Dpto.

OTROS DOC. 198416

Pasaporte Lib. Enrol. etc.

NACIMIENTO: 7.2.1945 Canelones

Fecha Lugar

DOMICILIO: Municipio 400(1977) Canelones

Calle Nro. Teléf. Ciudad o Localidad

PROFESION U OCUPACION: Empleado

LUGAR: ____ CARGO: ____

IDEOLOGIA POLITICA: ____ CLASIFICACION: ____

DATOS COMPLEMENTARIOS: Casado

Est. Civil Cónyuge Hijos

Hijo de: Arturo y Elvira

Otros familiares ~~[illegible]~~

E502

Fecha	Documentos	099635 ANTECEDENTES A REGISTRAR
8.4.83	24030/83 PAG/044 (SF)	17.1.83:A través del Consulado uruguayo en Sydney,solici_ tà se le renueve el Pasaporte,que fuera expedido en Cane_ lones el 17.7.74. Fecha de salida del País:17.2.1977.-Eval:A-1(AD)

099636-3

Fs/

MINISTERIO DE DEFENSA NACIONAL

S. I. D.

Dep. I 29.8.74 Secc. I

Sub - Secc. G

Ficha Nro. ____ Confec. ____

MENDEZ NUSSPAUMER (Apellidos) Walter Hugo (Nombres)

DOCUMENTOS: C/C. ____ (Serie / Nro.) C/I. 52.750 (Nro.) Colonia (Dpto.)

OTROS DOC. ____ (Pasaporte / Lib. Enrol. / etc.)

NACIMIENTO: 25 años (Abril 1973) (Fecha / Lugar)

DOMICILIO: Calle 25 s/n (Calle / Nro.) ____ (Teléf.) Dpto. COLONIA (Ciudad o Localidad)

PROFESION U OCUPACION: TEXTIL

LUGAR: Campomar CARGO: ____

IDEOLOGIA POLITICA: ____ CLASIFICACION: ____

DATOS COMPLEMENTARIOS: ____

Est. Civil [illegible] Conyuge Hijos

Otros familiares

Fs 2

Fecha	Documentos	99636 ANTECEDENTES A REGISTRAR
27.4.73	D. 993	Identificado como integrante de la movilización hacia Montevideo que organizara la Agremiación de Obreros Textiles de Juan Lacaze, con motivo del conflicto de la Fábrica Campomar & Soulas de aquella ciudad.- Evaluación A-1.-(I).-

VARIOS

F51

JUNTA DE COMANDANTES EN JEFE

S. I. D. 29637-/

Dep. I Secc. I

Sub Secc. MM

Ficha Nº ..... Confec. 12/6/80.

MENDEZ CORDARA — Walter Radamés

Apellidos — Nombres

DOCUMENTOS: C/C ANA 3435 — C/I. 427.442.-

Serie — Nº — Nº — Dpto.

OTROS DOC. .....

Pasaporte — Lib. Enrol. — etc.

NACIMIENTO: 17/7/923 — Montevideo.-

Fecha — Lugar

DOMICILIO: Magariños Cervantes Nº 1935.- La Gaceta No. 1280 (1)

Calle — Nº — Teléf. — Ciudad o Localidad

PROFESION U OCUPACION: .....

LUGAR: C.A.S.E. — **CARGO:** Sub-Jefe.-

IDEOLOGIA POLITICA: ..... — **CLASIFICACION:** .....

DATOS COMPLEMENTARIOS: .....

Est. Civil — Cónyuge — Hijos

Hijo de Francisca y de Amanda.-

Otros familiares

52

Fecha	Documentos 99637	ANTECEDENTES A REGISTRAR
12/6/80	D.N.I.I.	-10/12/965.En la fecha firma solicitud de acto público en nombre de la Asociación de Funcionarios de CASE del Puerto de Montevideo (A.F.C.A.S.E.)-/.-(Datos extraídos de la C. H.C.P. de la secc. 9na. de fecha 21/11/78, Nº 2801.).-(P).-
06.10.81	D. 8457	-Integrante al 8/10/73 de Logia Masónica "FENIX". Evaluación: A-2 . (VL) (LA).-Indica ( ) ( ) ( ) ( ) ( ).
14.10.83	31109/81	Indica IDEM.DN.I.I./80.-Eval.A-2.-Indica (1).-(FE)
19.10.83	31211/63	-Indica datos filiatorios ya registrados en la ficha.- Eval.:A-1.- (MB)

Imp. Nacional 716/79

SERVICIO DE INFORMACION
DE DEFENSA
Dep. 1

099638-8

Fs/

Confeccionado el 10-VII-1970

VARIOS

FOTO

Apellidos MENDEZ AROCENA

Nombres Walter Víctor

Fecha de Nacimienlo 29 años (1969)

Lugar de Nacimiento Uruguey

Est. Civil Soltero

Cred. Cívica ..... Ced. Identidad 885.224

Otros Documentos

Ocupación Empleado del Correo.

Padre

Madre

Domicilio México 1858 Ciudad Montevideo

Otros datos

~~24526~~

F. 2

FICHA COMPLEMENTARIA

DOCUMENTO		ANTECEDENTES
Fecha	Origen	09638
30-VI-1969 Anexo Parte 7 y Parte 19.	B72-D27 Año 1970	-Detenido por violación del Decreto de Medidas Prontas de Seguridad.-
1969	"El comunismo en el Uruguay" pag.164	-Dirigente de la Asociación de Funcionarios Postales.-(B)
26/2/982	12221/10	Funcionario de la Direc. Nal. de Correos paso a situacion de disponibilidad el 15/02/71 en aplicacion del Acto Institucional N.7 de fecha 27/6/977.EVALUACION. A-1. (GM) Indica ( ) ( ) ( ) ( ) ( )

JUNTA DE COMANDANTES EN JEFE 099639-7

S. I. D.

A.N. Fs/

Sec. I

Sub Sec. D/N

Ficha N.º ..... Confec. 29.8.83

MENDEZ ..... Washington .....

Apellidos Nombres

DOCUMENTOS: C/C. ..... C/I. .....

Serie N.º N.º Dpto.

OTROS DOC. .....

Pasaporte Lib. Enrol. etc.

NACIMIENTO: .....

Fecha Lugar

DOMICILIO: .....

Calle N.º Teléf. Ciudad o localidad

PROFESION U OCUPACION: .....

LUGAR: ..... CARGO: .....

IDEOLOGIA POLITICA: ..... CLASIFICACION: .....

DATOS COMPLEMENTARIOS: .....

Est. Civil Cónyuge Hijos

.....

Otros familiares

~~[illegible]~~

Fecha	Documentos	099639 ANTECEDENTES A REGISTRAR
29.8.83	912/79 Pag.06	- "EL POPULAR" 8.8.962: Firmante de un manifiesto de adhesión al FIDEL por parte de afiliados al Comité de "Jardines del Hipódromo".- Eval.A-2 (Y)

Fs2

JUNTA DE COMANDANTES EN JEFE 0 0 9 6 4 0 -5

S. I. D.

Dep. I Secc. I

Sub Secc. A/N

Ficha N.° ..... Confec. 3.9.79

F51

MENDEZ — Washington

Apellidos — Nombres

DOCUMENTOS: C/C. ..... Serie ..... N.° — C/I. ..... N.° ..... Dpto.

OTROS DOC. ..... Pasaporte ..... Lib. Enrol. ..... etc

NACIMIENTO: ..... Fecha ..... lugar

DOMICILIO: ..... Calle ..... N.° ..... Teléf. ..... Ciudad o Localidad

PROFESION U OCUPACION: Escribano.

LUGAR: ..... CARGO: .....

IDEOLOGIA POLITICA: ..... CLASIFICACION: .....

DATOS COMPLEMENTARIOS: ..... Est. Civil ..... Cónyuge ..... Hijos

..... Otros familiares

Fecha	Documentos	099640 ANTECEDENTES A REGISTRAR	Fs2
29.8.83	912/79 Fag.07	"MARCHA" del 24.9.971: Adhiere a la candidatura de Julio CESDAR ALFONSO, para presidente de la Asociación de Escribanos del Uruguay, Lema: "Acción principalísima".- Nval.A-2 (Y)	

JUNTA DE COMANDANTES EN JEFE 099641-3 Dep. I A.N. Secc. I

S. I. D. Sub Secc. A/N

Ficha N.º ..... Confec. 29.8.83

MENDEZ ..... Wahington B.-

Apellidos Nombres

DOCUMENTOS: C/C. ..... C/I. .....

Serie N.º N.º Dpto.

OTROS DOC. .....

Pasaporte Lib. Enrol. etc.

NACIMIENTO: .....

Fecha lugar

DOMICILIO: .....

Calle N.º Teléf. Ciudad o localidad

PROFESION U OCUPACION: DOCTOR

LUGAR: ..... CARGO: .....

IDEOLOGIA POLITICA: ..... CLASIFICACION: .....

DATOS COMPLEMENTARIOS: .....

Est. Civil Cónyuge Hijos

.....

Otros familiares

Fecha	Documentos	099641 ANTECEDENTES A REGISTRAR
29.8.83	912/79 Pag.07	"MARCHA"del 30.9.960: Figura en una nómina de Profesiona-les que se adhieren a la Revolución Cubana.- Eval.A-2 (Y)

MINISTERIO DE DEFENSA NACIONAL
S. I. D.

099642 -/

E E31

Dep. 1 Secc. I
Sub-Secc. A/N
Ficha Nro. ..... Confec. 26/V/972

MENDEZ — Apellidos
Washington — Nombres

DOCUMENTOS: C/C. ..... Serie ..... Nro. C/I. ..... Nro. ..... Dpto.

OTROS DOC. ..... Pasaporte ..... Lib. Enrol. ..... etc.

NACIMIENTO: ..... Fecha ..... Lugar

DOMICILIO: Enrique Pouey 2664 — Calle — 78.6784 — Nro. — Teléf. — Ciudad o Localidad

PROFESION U OCUPACION: Doctor

LUGAR: Estudio Juan C. Gomez 1459.8.83.26 CARGO: .....

IDEOLOGIA POLITICA: ..... CLASIFICACION: [illegible]

DATOS COMPLEMENTARIOS: Casado — Est. Civil — Conyuge — Hijos

Padre del requerido: HECTOR RAUL MENDEZ FERNANDEZ
Otros familiares

F52

Fecha	Documentos	09642 ANTECEDENTES A REGISTRAR
11/V/1972	Inf.Di rec. 312	Posee una estancia en Castillos donde se comenta que se adiestra a distintas personas para la organización sediciosa.-(J).-
9.9.72	D. 2890	Habría comprado conjuntamente con Joao Gulart 1000 cuadras de campo en la zona de Valizas a la altura del Kmtr. 250 de la Ruta 10. Parte de este campo tiene zonas de costas sobre el Atlántico.-qq--. Ev. F-6

Ficha confeccionada el 24/5/73

000643-9

PE Fs/

MINISTERIO DE DEFENSA NACIONAL
S. I. D.

Dep. 1 Sec. 1
Sub-Secc. A/N
Ficha Nº____ Confec.____

MENDEZ — Apellidos
Willian — Nombres

DOCUMENTOS: C/C.____ (Serie / Nro.) C/I.____ (Nro. / Dpto.)

OTROS DOC. ____ (Pasaporte / Lib. Enrol. / etc.)

NACIMIENTO: ____ (Fecha / Lugar)

DOMICILIO: ____ (Calle / Nro. / Teléf. / Ciudad o Localidad)

PROFESION U OCUPACION: ____

LUGAR: ____ **CARGO:** ____

IDEOLOGIA POLITICA: ____ **CLASIFICACION:** ____

DATOS COMPLEMENTARIOS: ____ (Est. Civil / Cónyuge / Hijos)

____ (Otros familiares)

Fs2

Fecha	Documentos	099643 ANTECEDENTES A REGISTRAR
30/4/73 Anex.1B.	D,904 P.P.I. E.M.G.E.	Liberado bajo vigilancia en el mes de Marzo/73.-

Fs/

JUNTA DE COMANDANTES EN JEFE

S. I. D.

"A/N"

099644 -7-

Dep. I Secc. I

Sub Secc. A/N

Ficha Nº ..... Confec. 22.11.82

MENDEZ Wilson

Apellidos Nombres

DOCUMENTOS: C/C. ..... C/I. .....

Serie Nº Nº Dpto.

OTROS DOC. .....

Pasaporte Lib. Enrol. etc.

NACIMIENTO: .....

Fecha Lugar

DOMICILIO: .....

Calle Nº Teléf. Ciudad o Localidad

PROFESION U OCUPACION: .....

LUGAR: ..... CARGO: .....

IDEOLOGIA POLITICA: ..... CLASIFICACION: .....

DATOS COMPLEMENTARIOS .....

Est. Civil Cónyuge Hijos

.....

Otros familiares

~~130612~~

Fs9

Fecha	Documentos	099644 ANTECEDENTES A REGISTRAR
18.9.82	19415 RE 18915	-8.8.62:"El Popular"- Firmante de un manifiesto de adhesión al FIDEL por parte de afiliados al Comité de "Jardines del Hipodromo".- Eval. B-2 (O-BA)

JUNTA DE COMANDANTES EN JEFE VARIOS

Dep. I Secc. I Fs1

Sub Secc. A/N

S. I. D. 999645-4

Ficha Nº ..... Confec. 27.5.81

MENDEZ CASURIAGA — Apellidos

Wilson — Nombres

DOCUMENTOS: C/C Serie E.A.A.No.35.466 C/I. No. 49.618

Serie — Nº — Nº — Dpto.

OTROS DOC. ..... Pasaporte — Lib. Enrol. — etc.

NACIMIENTO: 23 de Agosto de 1959 — Fecha — Rocha — Lugar

DOMICILIO: Redó casi Brasil — Calle — Nº — Teléf. — Rocha — Ciudad o Localidad

PROFESION U OCUPACION: Marinero de 1ra.

LUGAR: ..... CARGO: .....

IDEOLOGIA POLITICA: ..... CLASIFICACION: .....

DATOS COMPLEMENTARIOS: ..... Est. Civil — Cónyuge — Hijos

FAJOB

..... Otros familiares

Fs2

Fecha	Documentos	099645 ANTECEDENTES A REGISTRAR
20/5/81	Doc.4039	- Por SOLICITUD DE CAPTURA No.30/81 de Fecha 10/5/81 el ESTADO MAYOR GENERAL DE LA ARMADA lo requiere por el Presunto Delito de "Deserción Simple".-(K).-
6.5.83	26255/3 P.D.	-25.4.83.-Detenido en Treinta y Tres,habiéndose comunicado a la unidad requiriente.Eval:A-1.(TT)

Imp. Nacional 716/79

Confeccionada: 21/1/70

099648-2

Fs1-

MINISTERIO DE DEFENSA NACIONAL
S. I. D.

Dep. I Secc. I
Sub-Secc. A/N
Ficha N°..... Confec.....

MENDEZ — Apellidos
Ygrian E.- — Nombres

DOCUMENTOS: C/C..... Serie ..... No. C/I..... N.o ..... Dpto.

OTROS DOC.- ..... Pasaporte ..... Lib. Enrol. ..... etc.

NACIMIENTO:..... Fecha ..... Lugar

DOMICILIO: ..... Calle ..... N.o ..... Teléf, (1) Montevideo Ciudad o Localidad

PROFESION U OCUPACION: (2) Industriales

LUGAR: ..... CARGO: .....

IDEOLOGIA POLITICA: (3) Comunista -UJC.- CLASIFICACION: (4) Círculo Marconi
Carnet N°3521 -Ingresó: 25/12/60

DATOS COMPLEMENTARIOS .....
Est. Civil ..... Cónyuge ..... Hijos

otros familiares

Fs2

Fecha	Documentos 099646	ANTECEDENTES A REGISTRAR
V/1962	Mendel N°164 -Indica ④ al ⑭	

Fs/

SERVICIO DE INFORMACION DE DEFENSA 099647-0

Dep. 1

Confeccionado el 15.11.71.

V A R I O S

FOTO

Apellidos MENDEZ

Nombres YAMANDU

Fecha de Nacimiento

Lugar de Nacimiento

Est. Civil

Cred. Cívica Céd. Identidad 24.766.(Tacuarembó)

Otros Documentos

Ocupación

Padre

Madre

Domicilio Ciudad

Otros datos

FICHA COMPLEMENTARIA F.2

DOCUMENTO		#99647 ANTECEDENTES
Fecha	Origen	
8/10/71.	B.72.D.237.	Ocupó la Universidad de la República el 8/10/71, siendo desalojado a las 16.00 horas por la fuerza pública. (W).

099648-0

Fs/1

JUNTA DE COMANDANTES EN JEFE

S. I. D.

Dep. I Secc. I

Sub Secc. A/N

Ficha Nro. _____ Confec. _____

MENDEZ — Apellidos

Yamandú — Nombres

DOCUMENTOS: C/C TAA 33424 — Serie Nro. — C/I. _____ — Nro. Dpto.

OTROS DOC. _____ — Pasaporte Lib. Enrol. etc.

NACIMIENTO: _____ — Fecha Lugar

DOMICILIO: _____ — Calle Nro. Teléf. Ciudad o Localidad

PROFESION U OCUPACION: _____

LUGAR: _____ CARGO: _____

IDEOLOGIA POLITICA: _____ CLASIFICACION: _____

DATOS COMPLEMENTARIOS: _____

Est. Civil — Cónyuge — Hijos

Otros familiares

F 2

Fecha	Documentos	099648 ANTECEDENTES A REGISTRAR
11.12.78	D.1679	- Delegado de Mesa por las listas :no presentó , en las elecciones nacionales del año 1971, por el Departamento de Montevideo . Circuito N°. M.E. 115 .- (0421) (J)

JUNTA DE COMANDANTES EN JEFE 000649-6

S. I. D.

Fs 1

Dep. I Secc. I

Sub Secc. A/N

Ficha Nº ..... Confec 27/2/82

MENDEZ BARRERO — Apellidos

Yolanda — Nombres

DOCUMENTOS: C/C ..... (Serie / Nº) C/I. ..... (Nº / Dpto.)

OTROS DOC. ..... (Pasaporte / Lib. Enrol. / etc)

NACIMIENTO: ..... (Fecha / Lugar)

DOMICILIO: ..... (Calle / Nº / Teléf. / Ciudad o Localidad)

PROFESION U OCUPACION: .....

LUGAR: ..... CARGO: .....

IDEOLOGIA POLITICA: ..... CLASIFICACION: .....

DATOS COMPLEMENTARIOS: ..... (Est. Civil / Cónyuge / Hijos)

..... Otros familiares

[redacted]

E2

Fecha	Documentos	099649 ANTECEDENTES A REGISTRAR
19/2/79	D.0274	-Afiliada al Partido Comunista con el No.38602, según material incautado por O.C.O.A. en Febrero de 1976.- EVAL. A - 1 (P)
27/2/982	.....	-MEMO. (A) No. 345/82 PARA EL D-III/S.I.D. (P)

Fs1

MINISTERIO DE DEFENSA NACIONAL 099650-4
S. I. D.

Dep. I Secc I
Sub-Secc. A/N
Ficha No..... Confec. 24/II/72.

MENDIA — Carlos
Apellidos — Nombres

DOCUMENTOS: C/C ..... C/I .....
Serie N.o N.o Dpto.

OTROS DOC. .....
Pasaporte Lib. Enrol. etc.

NACIMIENTO .....
Fecha Lugar

DOMICILIO: ..... Río Negro.-
Calle N.o Teléf Ciudad o Localidad

PROFESION U OCUPACION: .....

LUGAR: ..... CARGO: .....

IDEOLOGIA POLITICA FIDEL.- CLASIFICACION

DATOS COMPLEMENTARIOS .....
Est Civil Conyuge Hijos

.....
Otros familiares

~~11758~~

F59

Fecha	Documentos	099650 ANTECEDENTES A REGISTRAR
1971.- (U)	Lista 2001.-	Candidato a 4to.suplente,del titular a la Intendencia, por el Depto.de Río Negro,para las elecciones de 1971.-
1971.	Lista 1808 PDC. F.A.	Candidato en 4to.suplente a la Intendencia Municipal de Río Negro,- (W).
1971	Lista 988 PDC F.A	Candidato como 4 suplente a la "Intendencia Municipal" por el dpto. de Rio Negro sub lema "Frente de Río Negro" ? (SS)
1971.	Lista 77 1810.177 1815.2000 37.	Candidato en el 18.lugar a la Cámara de Senadores sub lema Movimiento Independiente.(S.S)

28/3/84

11941 / 82 PAG. 3333 -POSEE ANTECEDENTES EN EL CO.NA.E- EVAL - A - 1 C(0) INDICA ( ) ( ) ( )

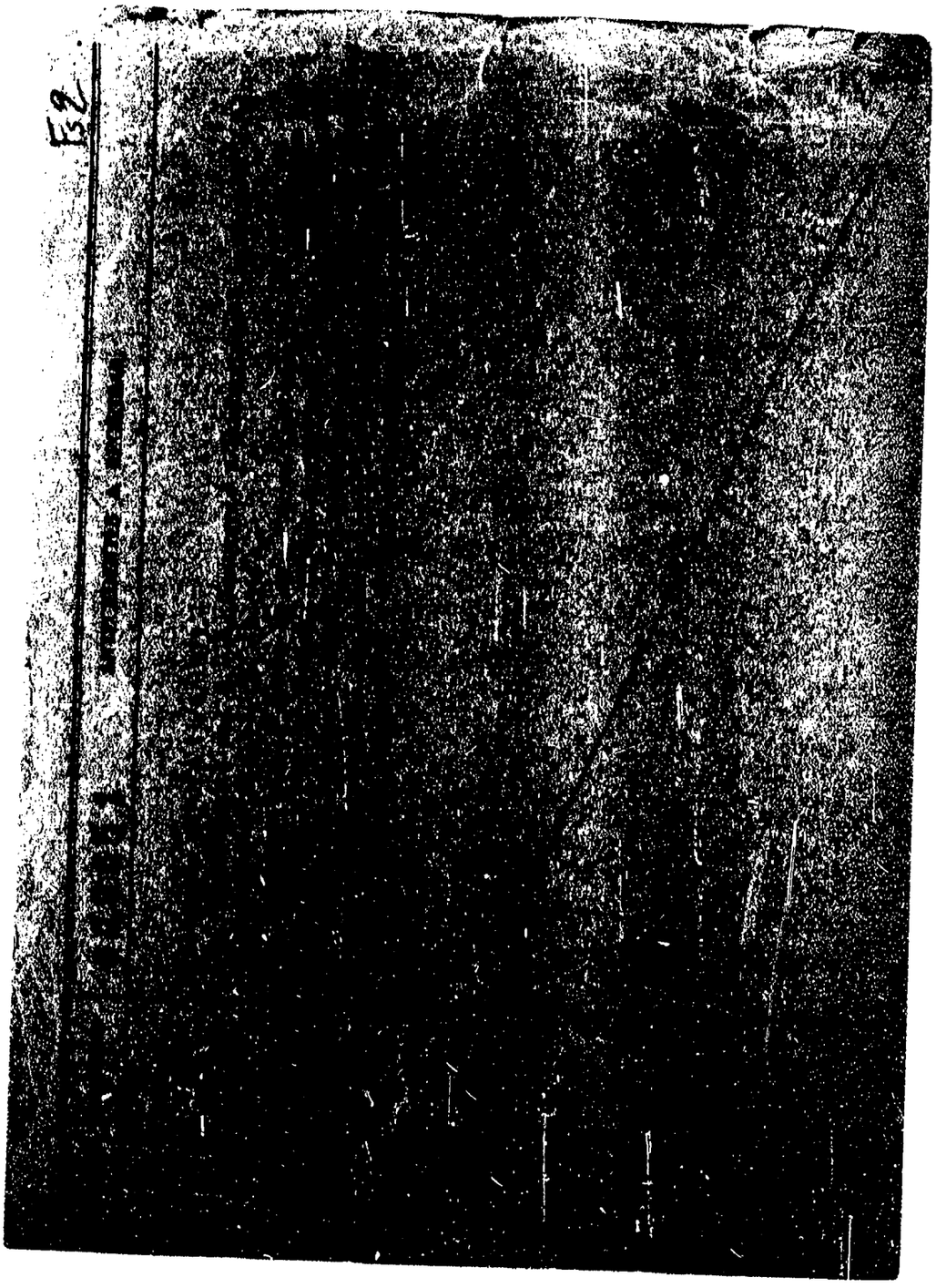
F52

JUNTA DE COMANDANTES EN JEFE

S. I. D. 099652-0

V.

F31

Dep. I Secc. I

Sub Secc. A/N

Ficha Nº ..... Confec. 17.3.82

MENDIA NUÑEZ — Apellidos

César Omar — Nombres

DOCUMENTOS: C/C ..... (Serie / Nº) C/I. 1.752.438 (Nº / Dpto.)

OTROS DOC. ..... (Pasaporte / Lib. Enroi. / etc.)

NACIMIENTO: 20 años 1982 (Fecha) Uruguay (Lugar)

DOMICILIO: Bruselas 175 (Calle / Nº / Teléf. / Ciudad o Localidad)

PROFESION U OCUPACION: .....

LUGAR: ..... CARGO: .....

IDEOLOGIA POLITICA: ..... CLASIFICACION: .....

DATOS COMPLEMENTARIOS: Soltero (Est. Civil) ..... (Cónyuge) ..... (Hijos)

..... (Otros familiares)

[illegible]

F59

Fecha	Documentos	099652 ANTECEDENTES A REGISTRAR
12.3.82	Doc.12541 P.D.Nº069/82	-10.3.82-En el día de ayer, arribó a Montevideo, procedente de la ciudad de Buenos Aires, siendo interrogado por viajar amparado en el Decreto 90/76. Al no registrar antecedentes, fue citado para el día de la fecha, a concurrir a la D.I.I. a los efectos de ser conducido ante la Dirección Nacional de Identificación Civil. Eval.A-1.-(JJ)

JUNTA DE COMANDANTES EN JEFE

S. I. D.

099653-B

FS1

Dep. I Secc. I

Sub Secc. [redacted]

VARIOS

Ficha N.°..... Confe 29.8.83

MENDIA ..... Luis A. .....
Apellidos Nombres

DOCUMENTOS: C/C. ..... C/I. .....
Serie N.° N.° Dpto.

OTROS DOC. .....
Pasaporte Lib. Enrol. etc.

NACIMIENTO: .....
Fecha lugar

DOMICILIO: .....
Calle N.° Teléf. Ciudad o Localidad

PROFESION U OCUPACION: .....

LUGAR: ..... CARGO: .....

IDEOLOGIA POLITICA: ..... CLASIFICACION: .....

DATOS COMPLEMENTARIOS: .....
Est. Civil Cónyuge Hijos

.....
~~105382~~ Otros familiares

Fecha	Documentos	099653 ANTECEDENTES A REGISTRAR
29.8.83	29566/6	31.7.83 - En la fecha se establece que integra en carácter de Tuercerrabos, el nuevo Consejo Directive del Club de Leones de Fray Bentos.Eval;A-1 (00)

F52

SERVICIO DE INFORMACION
DE DEFENSA
Dep. 1

099054-6

Fs/

Confeccionado el 22.8.73

V A R I O S

FOTO

Apellidos MENDIA de IINALE

Nombres Miriam

Fecha de Nacimiento

Lugar de Nacimiento

Est. Civil

Cred. Cívica ____ Céd. Identidad 26.058 R.Negro(1)

Otros Documentos

Ocupación Prf. de Matemáticas

Padre

Madre

Domicilio ____ Ciudad

Otros datos

[redacted]

Imp. CHIESA Hnos. Ltda. 4.000 - 11 - 72

Fs2

FICHA COMPLEMENTARIA

DOCUMENTO		099654 ANTECEDENTES
Fecha	Origen	
16.6.72	Doc. 1552	Militante del Frente Amplio en Fray Bentos.__qq__.
28/3/84	11041 / 82 PAG. 3334	-POSEE ANTECEDENTES EN EL CS.NAE- EVAL-A-1.C(1) INDICA (1) ( ) ( )

SERVICIO DE INFORMACION DE DEFENSA
Dep. 1

099655-3

Fs/

Confeccionado el 22.8.73

VARIOS

FOTO

Apellidos MENDIA de CARIE

Nombres Senia

Fecha de Nacimiento

Lugar de Nacimiento

Est. Civil

Cred. Cívica Céd. Identidad ~~28.657 R.Negro~~(1)

Otros Documentos

Ocupación Prof. de Matemáticas

Padre

Madre

Domicilio Ciudad

Otros datos

~~[illegible]~~

Imp. CHIESA Hnos. Ltda. 4.000 - 11 - 72

F.2

FICHA COMPLEMENTARIA

DOCUMENTO		
Fecha	Origen	099655 ANTECEDENTES
16.6.72	Dec. 1552	Militante del Frente Amplio en Fray Bentos.__qq__.
18/3/84	11941 / 82 PAG. 8334	-POSEE ANTECEDENTES EN EL CO.NA.E- EVAL - A - 1. C(D) INDICA (L) ( ) ( )

MINISTERIO DE DEFENSA NACIONAL 099656-1

S. I. D.

Dep. 1 PE Sec. 1

Sub - Secc. [illegible]

Ficha Nro. ..... Confec 31/7/73

MENDIATA ..... Renee María .....
Apellidos Nombres

DOCUMENTOS: C/C. ..... C/I. .....
Serie Nro. Nro. Dpto.

OTROS DOC. .....
Pasaporte Lib. Enrol. etc.

NACIMIENTO: .....
Fecha Lugar

DOMICILIO: Viviendas del Bco.Hipotecario.Costanera Sur.Zona"Los Algarrobos". (Salto).-
Calle Nro. Teléf. Ciudad o Localidad

PROFESION U OCUPACION: Maestra, Escuela de Prácticas No.1 y Escuela No.5(Nocturno).-

LUGAR: ..... CARGO: .....

IDEOLOGIA POLITICA: ..... CLASIFICACION: .....

DATOS COMPLEMENTARIOS: .....
Est. Civil Cónyuge Hijos

.....
Otros familiares

F52

Fecha	Documentos	099650 ANTECEDENTES A REGISTRAR
30/VI/72	D. 1776	- Informaciones la sindican como correo tupamaro, junto a: Stella Gagliardi de Fontoura y Odila Costa; quienes mantienen contactò con la Srta. Ana Ma. SALVO SPINATELLI, sobrina del Dr. Juan José SALVO, candidato en las últimas elecciones por el F.A., lista 99. (GG).-

SERVICIO DE INTELIGENCIA
División I
(Seguridad)

MINISTERIO DE DEFENSA NACIONAL
SERVICIO DE INFORMACION DE DEFENSA
M/F
099557-9 3

Sección «A»
Act. Ant. Nac.
Ficha N. ~~0874~~

Fs 1

Nombres y Apellidos: MENDIBERI, Azucena.-

Fecha de Nacimiento:

Lugar de Nacimiento:
(País - Ciudad o Localidad - etc.)

Cred. Civ.: Serie N.º Ced. Identidad:

Otros documentos:
(Pasaporte - Libreta Enrolam. - etc.)

Foto

Domicilio:
(Ciudad o Localidad) (Calle) (N.º) (Telef.)

Filiación
- Edad Aparente Color del Cutis
- Color del Cabello Estatura Aproximada
- Complexión Aspecto Social
- Señas particulares

Ficha confeccionada en Montevideo, el Enero de 1962.-

Fs2

009657

ACTIVIDADES

(1) Laborales: Profesión Químico.- Lugar de trabajo .....

Cargo ..... Antigüedad .....

Otras Actividades .....

.....

(2) Políticas: Ideología Castrista.- Actuación .....

Antecedentes Firmante declaración profesionales universitarios apoyo a Cuba.-

Antecedentes familiares .....

(3) Sociales: Estado Civil ..... Religión ..... Figuración .....

Grado Instrucción ..... Lugares que frecuenta .....

(4) Económicas: Situación ..... Capital aprox. ..... Vehículo ..... marca y N.o

Otros datos Informe de la Div. I.- Seguridad.-

Datos Complementarios .....

Apreciación Personal Gral. .....

.....

.....

F33

MENDIBERI Azucena

FECHA	DOCUMENTOS	000657 ANTECEDENTES A REGISTRAR
20/7/77	D.0717	- 29.7.960 "MARCHA": Firmante de un manifiesto de apoyo a la Revolución Cubana. (MM).-
13.8.77	Doc. 0834	Año 1962-Firmante de un manifiesto de Profesionales Universitarios ante la situación Cubana. Eval. A-2 (BB).-

099658-7

F51

JUNTA DE COMANDANTES EN JEFE

S. I. D.

VARIOS

Dep. I Secc. I

Sub Secc. A/N

Ficha Nº ..... Confec. 26.7.83

MENDIBERRY Juan

Apellidos Nombres

DOCUMENTOS: C/C. ..... C/I. .....

Serie Nº Nº Dpto.

OTROS DOC. .....

Pasaporte Lib. Enrol. etc.

NACIMIENTO: .....

Fecha Lugar

DOMICILIO: .....

Calle Nº Teléf. Ciudad o Localidad

PROFESION U OCUPACION: Es-Edil Departamental

LUGAR: ..... CARGO: .....

IDEOLOGIA POLITICA: ..... CLASIFICACION: .....

DATOS COMPLEMENTARIOS .....

Est. Civil Cónyuge Hijos

.....

Otros familiares

~~D-1053~~

F39

Fecha	Documentos	#99658 ANTECEDENTES A REGISTRAR
26.7.83	0681/80 Pag.6 y 7	5.10.80 - Concurrió a la reunión celebrada por el P.Nacional en la finca "El Rancho" ubicada en el Real de San Carlos, en la que resolvió apoyar la reforma constitucional votando el SI .Eval:A-1 (CO)

099659-5

Fs1

JUNTA DE COMANDANTES EN JEFE

S. I. D.

Dep. I Secc. I

Sub Secc. A/N

Ficha Nro. _____ Confec._____

MENDIBOURE ALBAREZ — José Luis

Apellidos — Nombres

DOCUMENTOS: C/C BCB 23215 C/I. _____

Serie Nro. Nro. Dpto.

OTROS DOC. _____

Pasaporte Lib. Enrol. etc.

NACIMIENTO: _____

Fecha Lugar

DOMICILIO: _____

Calle Nro. Teléf. Ciudad o Localidad

PROFESION U OCUPACION: _____

LUGAR: _____ CARGO: _____

IDEOLOGIA POLITICA: _____ CLASIFICACION: _____

DATOS COMPLEMENTARIOS: _____

Est. Civil [redacted] Cónyuge Hijos

Otros familiares

Fs 9

Fecha	Documentos	Nº 99659 ANTECEDENTES A REGISTRAR
11.12.78	D1679	– Delegado de Mesa por las listas:no presentó , en las elecciones nacionales del año 1971 por el Departamento de Montevideo . Circuito Nº. M.E.213 .- (0413) (J)

Ficha confeccionada el dia 23 de octubre de 1972

Es 1

000660-3

MINISTERIO DE DEFENSA NACIONAL
S. I. D.

Dep. I Secc. I
Sub-Secc. A/N
Ficha Nro..... Confec. .....

MENDIBURU Juan
Apellidos Nombres

DOCUMENTOS: C/C..... C/I.....
Serie Nro Nro. Dpto.

OTROS DOC. .....
Pasaporte Lib. Enrol. etc.

NACIMIENTO: .....
Fecha Lugar

DOMICILIO: .....
Calle Nro. Teléf. Ciudad o Localidad

PROFESION U OCUPACION: .....

LUGAR:..... CARGO: .....

IDEOLOGIA POLITICA:..... CLASIFICACION:.....

DATOS COMPLEMENTARIOS: .....
Est. Civil Conyuge Hijos

.....
Otros familiares

F 92

Fecha	Documentos 99660	ANTECEDENTES A REGISTRAR
Nov. 1971.	Lista 190 Lavalleja.	Figura en el ler. lugar, Suplente del 13ª Titular a la Junta Departamental en las Elecciones Nacionales de 1971 (R)
NOV.1971	LISTA 988 PDC F.A	-Candidato como ler.suplente del 13.titular a la Junta Departamental por el dpto.de Lavalleja sub lema Frente de Lavalleja (SS)
1971.	Lista 1808.	Candidato como ler.suplente del 13.titular a la Junta Departamentel por el dpto.de Lavalleja sub lema Frente del Pueblo(SS)

FICHA CONFECIONADA EL 5/6/72

E51

MINISTERIO DE DEFENSA NACIONAL
S. I. D.

099661-/

Dep. I Secc. I
Sub-Secc. A/N
Ficha Nro..... Confec. .....

MENDICI (Apellidos) Oscar Juan (Nombres)

DOCUMENTOS: C/C. ..... (Serie / Nro.) C/I. ..... (Nro. / Dpto.)

OTROS DOC. ..... (Pasaporte / Lib. Enrol. / etc.)

NACIMIENTO: ..... (Fecha / Lugar)

DOMICILIO: Mallorca 4408 (Calle / Nro. / Teléf. / Ciudad o Localidad)

PROFESION U OCUPACION: .....

LUGAR: ..... CARGO: .....

IDEOLOGIA POLITICA: COMUNISTA CLASIFICACION: .....

DATOS COMPLEMENTARIOS: ..... (Est. Civil / [redacted] Cónyuge / Hijos)

..... (Otros familiares)

FSL

Fecha	Documentos	099661 ANTECEDENTES A REGISTRAR
5/6/72	D.408	Según documentación incautada en un allanamiento efectuado por personal del Agrp.A.A.No.1.figura como afiliado aÑ (PC). MM

SERVICIO DE INFORMACION DE DEFENSA
Dep. I

099662-9

F51

..... **Sección**
Act. Ant. Nac.
Ficha Nº 9951.

Nombres y Apellidos: MENDIETA GIMENEZ Mabel

Fecha de Nacimiento: .....

Lugar de Nacimiento: .....
(País - Ciudad o Localidad - etc.)

Cred. Cív.: Serie ..... Nº ..... Ced. Identidad: .....

Otros documentos: .....
(Pasaporte — Libreta Enrolam. — etc.)

FOTO

Domicilio: .....
(Ciudad o Localidad) (Calle) Nº Teléf

Filiación

Edad aparente ..... Color del Cutis .....

Color del Cabello ..... Estatura Aproximada .....

Complexión ..... Aspecto Social .....

Señas particulares .....

.....

Ficha confeccionada en Montevideo el 25 de abril de 1967.-

Fórm. 1

099662

Fs2

ACTIVIDADES

(1) **Laborales:** Profesión Maestra. Lugar de trabajo .....

Cargo ..... Antigüedad .....

Otras Actividades .....

.....

(2) **Políticas:** Ideología ..... Actuación .....

Antecedentes .....

Antecedentes familiares .....

(3) **Sociales:** Estado Civil ..... Religión ..... Figuración .....

Grado Instrucción ..... Lugares que frecuenta .....

(4) **Económicas:** Situación ..... Capital aprox. ..... Vehículo .....
marca y Nº

Otros datos .....

Datos Complementarios .....

Apreciación Personal Gral. .....

.....

.....

MENDIETA GIMENEZ Mabel F33

FICHA COMPLEMENTARIA

Documento		000662 ANTECEDENTES
Fecha	Origen	
11-XI-966	B-75 B-630	-Figura en un llamamiento a apoyar al "FRENTE IZQUIERDA DE LIBERACION" y a votar sus listas en las elecciones correspondientes al año en curso, llamamiento éste que es formulado por los trabajadores de la cultura de dicho frente.-

JUNTA DE COMANDANTES EN JEFE 99663-7

S. I. D.

Dep. I Secc. I

Sub Secc. A/N

Ficha No. ..... Confec. 15-1

MENDIETA .....

Apellidos Nombres

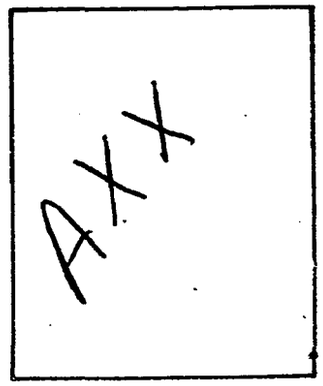

DOCUMENTOS: C/C. ..... **C/I.** .....

Serie No. No. Dpto.

OTROS DOC. .....

Pasaporte Lib. Enrol. etc.

NACIMIENTO: .....

Fecha Lugar

DOMICILIO: .....

Calle No. Teléf. Ciudad o Localidad

PROFESIÓN U OCUPACIÓN: .....

LUGAR: ..... **CARGO:** .....

IDEOLOGÍA POLÍTICA: ..... **CLASIFICACIÓN:** .....

DATOS COMPLEMENTARIOS .....

Est. Civil Cónyuge Hijos

.....

Otros familiares

SERVICIO DE INFORMACION DE DEFENSA

Dep. 1

099664-5

Es1

Confeccionado el 19-XI-1970

VARIOS

FOTO

Apellidos MENDIETTA

Nombres Alcides

Fecha de Nacimiento

Lugar de Nacimiento

Est. Civil

Cred. Cívica Ced Identidad

Otros Documentos

Ocupación

Padre

Madre

Domicilio Ciudad

Otros datos [redacted]

FICHA COMPLEMENTARIA

F52

DOCUMENTO		099664 ANTECEDENTES
Fecha	Origen	
1962	Lista 4190 U.Popular	-59°Titular a la Junta Departamental de Rivera.-

MINISTERIO DE DEFENSA NACIONAL
S. I. D.

099665 2

6 MAR 1975

Dep. I Secc. I
Sub - Secc. G
Ficha Nro.____ Confec.____

MENDIETTA (Apellidos) Alfredo (Nombres)

DOCUMENTOS: C/C.____ (Serie / Nro.) C/L____ (Nro. / Dpto.)

OTROS DOC. ____ (Pasaporte / Lib. Enrol. / etc.)

NACIMIENTO: ____ (Fecha / Lugar)

DOMICILIO: ____ (Calle / Nro. / Teléf. / Ciudad o Localidad)

PROFESION U OCUPACION: ____

LUGAR: ____ CARGO: ____

IDEOLOGIA POLITICA: ____ CLASIFICACION: ____

DATOS COMPLEMENTARIOS: ____ (Est. Civil / Conyuge / Hijos)

[redacted]

Otros familiares

A 2

Fecha	Documentos	099665 ANTECEDENTES A REGISTRAR
17.7.74	1778	Gestor de la solicitud de reafiliación de la Organización Autónoma Funcionarios Seguro Enfermedad Transporte ante el Ministerio de Trabajo. (K)

099665

3589 Verificar I. Prov. F3

Nº Carp. 235.-

Foto de Frente	Foto de Perfil

MENDIETTA — Apellido Paterno

— Apellido Materno

ALFREDO.- — Nombre(s)

Documentos C. C. A.E.A. 3.559 C. I. 735.108

Domicilio CAMINO CARRASCO 118 P. CARRASCO Km. 16 1/2

Teléfono ..... Sección Policial .....

Lugar y Fecha de Nacimiento .....

Profesión ..... Ocupación .....

Otras actividades .....

Actuación .....

Ideología .....

Situación económica ..... Capital aprox. ..... Vehículo .....

Raza ..... Estatura ..... Peso ..... Color de cabello .....

Color de ojos ..... Complexión ..... Señas .....

Estado civil ..... Nombre del cónyuge .....

Nacionalidad del cónyuge ..... Nombre y edad de los hijos .....

Padre, Nombre ..... Nacionalidad .....

Madre, Nombre ..... Nacionalidad .....

Estudios .....

Otros datos .....

wac.-

3133

Fs 1

VARIOS

JUNTA DE COMANDANTES EN JEFE

S. I. D.

099666-0

Dep. I Secc. I

Ficha Nº ..... Confec 29.10.82

MENDIETA KEITES Beder

Apellidos Nombres

DOCUMENTOS: C/C. KAE 3866 C/I. 2.829.284-3(Paysandú) (1) 80.040

Serie Nº Nº Dpto.

OTROS DOC. .....

Pasaporte Lib. Enrol. etc.

NACIMIENTO: 01.12.38 Paysandú

Fecha Lugar

DOMICILIO: 19 de Abril (2) Industria 315 Guichón - Paysandú

Calle Nº Teléf. Ciudad o Localidad

PROFESION U OCUPACION: Comerciante

LUGAR: ..... CARGO: .....

IDEOLOGIA POLITICA: Partido Nacional Ferreira-Francolino (3) CLASIFICACION: CONVENCIONAL (4)

Nov./1982

DATOS COMPLEMENTARIOS .....

Est. Civil Cónyuge Hijos

.....

Otros familiares

Fecha	Documento 9666	ANTECEDENTES A REGISTRAR Fs 2
17.9.82 (R.E.18.490)	19.348	1971 - Se postuló como Suplente del Diputado RUBEN FRANCOLINO por el Partido Nacional en las elecciones del corriente año.- - Fué Inhabilitado por el acto Institucional Nro.4, posteriormente fué rehabilitado.- Nov./981 - Realizó exitosa campaña por el Partido Nacional en la ciudad de Guichon, y sus adyacencias, en favor del NO, en el plesbicito Constitucional realizado en Nov. del 80.-EVALUACION:B-2 (K)(EE)
3/9/82	18490	Figura en el 3 lugar de la lista KAL del Partido NACIONAL ... ación "LEANDRO GOMEZ" Dpto. de PAYSANDU ... andidato para integrar los Deliberantes Departamen... y Convenciones Nacionales en las Elecciones internas d... P... del 28 de Noviembre de 1982. (K EE)
6/X/82	- - - - -	Por Oficio Nº 970 /82 el S.I.D. comunica a la Corte Electoral, que de acuerdo a las disposiciones vigentes, no existen objeciones para que el causante integre la lista de referencia. (EE-K)

Fecha	Documento 9666	ANTECEDENTES A REGISTRAR
17.9.82 (R.E.18.490)	19.348	1971 - Se postuló como Suplente del Diputado RUBEN FRANCOLINO por el Partido Nacional en las elecciones del corriente año.- - Fué Inhabilitado por el acto Institucional Nro.4, posteriormente fué rehabilitado.- Nov./981 - Realizó exitosa campaña por el Partido Nacional en la ciudad de Guichon, y sus adyacencias, en favor del NO, en el plesbicito Constitucional realizado en Nov. del 80.-EVALUACION:B-2 (K)(EE)
3/9/82	18490	Figura en el 3 lugar de la lista KAL del Partido NACIONAL ... ación "LEANDRO GOMEZ" Dpto. de PAYSANDU ... andidato para integrar los Deliberantes Departamentales y Convenciones Nacionales en las Elecciones internas d. l.s P.P. del 28 de Noviembre de 1982. (K EE)
6/X/82	- - - - -	Por Oficio Nº. 470 /82 el S.I.D. comunica a la Corte Electoral, que de acuerdo a las disposiciones vigentes, no existen objeciones para que el causante integre la lista de referencia. (EE-K)

MENDIETA NEITES, BEDOR.

FECHA	DOCUMENTOS	099666 ANTECEDENTES A REGISTRAR	93 3
13/1/83	23691/033.	Electo 30 titulares del Organo Deliberante Nacional del Partido Nacional por el Departamento de Paysandú Hoja de Votación K.A.L de acuerdo al resultado de las Elecciones Internas de los Partidos Políticos habilitados, efectuadas el 28-XI-82. — Eval. A-1 (FE). Indice 1 al 4.	
11.10.83	17356/83 Pág.13	Indica IDEM. Doc. 19348, aportando: 23.3.982: Se establece que ocupa el cargo de Vice-Presidente de la Comisión Pro-Termas de Guayabo. 17.6.82: En la fecha se establece que integra la Comisión Directiva de la "LIGA DEL TRABAJO DE GUICHON" en calidad de Vocal Eval.A-1.-(FE)	
24.5.84	33090/83 Pág.86	-Indica Idem.Doc. 23691/83.Evalúa-1.(KE)	

178413

JUNTA DE COMANDANTES EN JEFE 99667-8

S. I. D.

Dep. I Secc. I

Sub Secc. A/N fs.1

Ficha No. ..... Confec. .....

MENDEZ VIDAL — Apellidos

VICTORIO OSCAR — Nombres

FALLECIDO

DOCUMENTOS: C/C. ..... (Serie / No.) **C/I.** ..... (No. / Dpto.)

OTROS DOC. ..... (Pasaporte / Lib. Enrol. / etc.)

NACIMIENTO: ..... (Fecha / Lugar)

DOMICILIO: ..... (Calle / No. / Teléf. / Ciudad o Localidad)

PROFESIÓN U OCUPACIÓN: .....

LUGAR: ..... **CARGO:** .....

IDEOLOGÍA POLÍTICA: ..... **CLASIFICACIÓN:** .....

DATOS COMPLEMENTARIOS ..... (Est. Civil / Cónyuge / Hijos)

..... (Otros familiares)

2.099.668-6 Fs1

SERVICIO DE INFORMACION DE DEFENSA

Dep. 1

V A R I O S

Confeccionado el 17.8.77.

FOTO

Apellidos MENDEZ PEREIRA

Nombres Velia

Fecha de Nacimiento 21.2.31. 44 años

Lugar de Nacimiento

Est. Civil

Cred. Cívica ..... Céd. Identidad .....

Otros Documentos

Ocupación

Padre

Madre

Domicilio ..... Ciudad .....

Otros datos:

[redacted]

chiesa hnos. - 4 000 - 5/77

F32

FICHA COMPLEMENTARIA

DOCUMENTO		000668 ANTECEDENTES
Fecha	Origen	
7.4.77.	Doc.0300	-Figura en una relación de ciudadanos Uruguayos que abandonaron la República Argetnina,como refugiados al amparo del Comité Internacional para la Migración Europea(C.I.M.E.)entre el 26.12.1973 y el 27.2.77.- Viajó el día 30.1.76 con destino a Suecia.- Evaluación A-1 (JJ)
7.6.83	18347/82 pag. 48	01.09.82- Indica Idem al Doc. 0300/77. EVAL A-2 (B)

099669-4

FBI

JUNTA DE COMANDANTES EN JEFE
S. I. D.

VARIOS

Dep. I Secc. I
Sub Secc. A/N
Ficha No. ..... Confec. .....

MERNIE GARCIA ..... Raúl .....
Apellidos Nombres

DOCUMENTOS: C/C. ..... **C/I.** 802.448 .....
Serie No. No. Dpto.

OTROS DOC. .....
Pasaporte Lib. Enrol. etc.

NACIMIENTO: .....
Fecha Lugar

DOMICILIO: .....
Calle No. Teléf. Ciudad o Localidad

PROFESIÓN U OCUPACIÓN: .....

LUGAR: ..... **CARGO:** .....

IDEOLOGÍA POLÍTICA: ..... **CLASIFICACIÓN:** .....

DATOS COMPLEMENTARIOS .....
Est. Civil Cónyuge Hijos

.....
Otros familiares

FECHA	DOCUMENTOS	099669 ANTECEDENTES A REGISTRAR
08.06.83	24745/83 Pág.026	-03.03.83-Figura en una relación procedente de la P.M. E de liberados. Detenido el 28.12.73, liberado el 10. 04.75.-EVAL:A-1 (Q)

Fs/

JUNTA DE COMANDANTES EN JEFE 099670 -2

S. I. D.

Dep. I Secc. I

Sub Secc. A/N

Ficha No. ..... Confec. .....

MENDIETA MENDEZ ..... Daniel Angel .....

Apellidos Nombres

DOCUMENTOS: C/C. JBA 4022 (1) ..... **C/I.** 1.484.139-9 (4) .....

Serie No. No. Dpto.

OTROS DOC. .....

Pasaporte Lib. Enrol. etc.

NACIMIENTO: 1/XI/950 (2) .....

Fecha Lugar

DOMICILIO: La Paz 1214 Montevideo (1) Durazno Nº 1515 Hab. 6 (3) .....

Calle No. Teléf. Ciudad o Localidad

PROFESIÓN U OCUPACIÓN: .....

LUGAR: ..... **CARGO:** .....

IDEOLOGÍA POLÍTICA: ..... **CLASIFICACIÓN:** .....

DATOS COMPLEMENTARIOS .....

Est. Civil Cónyuge Hijos

~~[illegible]~~2

.....

Otros familiares

FECHA	DOCUMENTOS	99670 ANTECEDENTES A REGISTRAR
08.06.83	24745/83 Pág.026	-03.03.83-Figura en una relación procedente de la F.M.E, de liberados.Detenido el 26.03.77, liberado el 26.10.77.-EVAL:A-1 (Q)
08.06.83	24862/83 Pág.019	-08.03.83-Indica idem Doc. 24745/83.-EVAL:A-1 (Q) Indica (1)
4.8.83	. . . .	Se contestó en Memo(A) Nº 1730/83 para Dpto.C-2/ESMA.CO..- (UU)
4.8.83	29071/02	Indica del (1) al (4).- (UU)

Fs 1

099071-0

JUNTA DE COMANDANTES EN JEFE

S. I. D.

Dep. I Secc. I

Sub Secc. A/M

Ficha Nro. ____ Confec. 17/11/77

MENDIETA — Elena

Apellidos — Nombres

DOCUMENTOS: C/C JBB-5057 — C/I. ____

Serie Nro. — Nro. Dpto.

OTROS DOC. ____

Pasaporte — Lib. Enrol. — etc.

NACIMIENTO: 35 años

Fecha — Lugar

DOMICILIO: Guaraní y República Italiana — Salto

Calle — Nro. — Teléf. — Ciudad o Localidad

PROFESION U OCUPACION: Enfermera

LUGAR: ____ **CARGO:** ____

IDEOLOGIA POLITICA: ____ **CLASIFICACION:** ____

DATOS COMPLEMENTARIOS: ____

Est. Civil — Cónyuge — Hijos

~~1175/13~~

Otros familiares

Fs9

Fecha	Documentos	99671 ANTECEDENTES A REGISTRAR
30/4/76	0571	-Afiliado al Partido Comunista Nº40337 desde el 15.9.69. Eval.B.1(K).-

17/11/17

J. C. J.

Dpto. 1

Apellidos BENDIETA

Nombres Elen-

Documentos: AFILIADO AL PARTIDO COMUNISTA Nº40337

Ant. Secc. A B C D E G V

☐ ☐ ☐ ☐ ☐ ☐ ☐

Secreto

ANTECEDENTES

EDAD: 35 años

DOMICILIO: Guaraní y República Italiana-Salto

DOCUMENTO: CC.JBB-5057

PROFESION: Enfermera

Doc.0571-30/4/76-Eval.B.1(K).-

JUNTA DE COMANDANTES EN JEFE

S. I. D.

000672-0

V. Fs/

DEP. I SECC. I

SUB SECC. A/N

FICHA Nº ..... CONFEC 30.9.80

MENDIETTA AZMARO	Eusebio Fermín
Apellidos	Nombres

DOCUMENTOS: C/C Nº BCA 31.577 (1) Dpto. C/I. 506.015 -1.596.015-8(2) Serie Nº

OTROS DOC. ..... Pasaporte Li. Enrol etc.

NACIMIENTO: 26/7/923 (3) Florida
Fecha Lugar

DOMICILIO: Juan de Dios Peza 3039 Apto. 2 (4)
Calle Nº Teléf. Ciudad o Localidad

PROFESION U OCUPACION: Mensajero (5)

LUGAR: MUNDOCOLOR -Diario "El Día" (6) CARGO: Planta Resmado.

IDEOLOGIA POLITICA: ..... CLASIFICACION: .....

DATOS COMPLEMENTARIOS: Casado (7)
Est. Civil Cónyuge Hijos

Hijo de: Eusebio y Timotea Cándida (Fdos) (8)
Otros familiares

F32

FECHA	DOCUMENTOS	099672 ANTECEDENTES A REGISTRAR
NOV/80	DNII	NO REGISTRA ANTECEDENTES.
	SID	NO REGISTRA ANTECEDENTES.
		no se encuentra documento.- (EC)
6/12/82	C.H.C.P.	27/12/82: En la fecha se contestó dicha constancia a nombre del causante, SIN ANOTACIONES en este Servicio, solicitada para su Ingreso a la
No. 267/82	INGRESO	I.M.M.; Indica del (1) al (8).-(BC)
Secc.15a.	MONTEVIDEO	

Imp. Nacional 1933/78

SERVICIO DE INTELIGENCIA
División I
(Seguridad)

MINISTERIO DE DEFENSA NACIONAL
SERVICIO DE INFORMACION DE DEFENSA
M/F
099673

Fs 1

Sección «A»
Act. Ant. Nac.
Ficha N.º [illegible]

Nombres y Apellidos: MENDIETA, Francisco

Fecha de Nacimiento:

Lugar de Nacimiento:
(País - Ciudad o Localidad - etc.)

Cred. Civ.: Serie N.º Ced. Identidad:

Otros documentos:
(Pasaporte - Libreta Enrolam. - etc.)

Foto

Domicilio:
(Ciudad o Localidad) (Calle) (N.º) (Telef.)

Filiación
- Edad Aparente — Color del Cutis
- Color del Cabello — Estatura Aproximada
- Complexión — Aspecto Social
- Señas particulares

Ficha confeccionada en Montevideo el 15 de marzo de 1963.

099673

ACTIVIDADES

(1) Laborales: Profesión ..... Lugar de trabajo .....

Cargo ..... Antigüedad .....

Otras Actividades .....

.....

(2) Políticas: Ideología Comunista Actuación .....

Antecedentes 3er.Saplente del 3er.Titular a la Junta Dp tal.de Rivera por FIDEL en las elecciones de noviembre de 1962.

Antecedentes familiares .....

(3) Sociales: Estado Civil ..... Religión ..... Figuración .....

Grado Instrucción ..... Lugares que frecuenta .....

(4) Económicas: Situación ..... Capital aprox. ..... Vehículo ..... marca y N.o

Otros datos .....

Datos Complementarios .....

Apreciación Personal Gral. .....

.....

.....

SERVICIO DE INFORMACION DE DEFENSA

Dep. 1

096674 -4

E Es1

Confeccionado el 16-VII-1970

VARIOS

FOTO

Apellidos MENDIETA RABELINO

Nombres Héctor

Fecha de Nacimiento

Lugar de Nacimiento

Est. Civil

Cred. Cívica

Ced. Identidad 567298 (1)

Otros Documentos

Ocupación Bancario

Padre

Madre

Domicilio Ñapindá 1780 Ap.104

Ciudad Montevideo

Otros datos

[redacted]

FICHA COMPLEMENTARIA

FSL

DOCUMENTO		ANTECEDENTES
Fecha	Origen 9674	
10-II-969 Anexo Parte 80 12/4/72 25.03.82	B72-D27 Año 1970 619 D. Colegial 276	-Detenido por violación del Decreto de Medidas Prontas de Seguridad.- Esta persona sirve de contato entre Lezcano y una persona en un cantegril quien segun Yamandú Barredo Barón y manifestaciones de Lezcano lo levó a un bar donde debería concurrir de camisa blanca y entraria en contacto con una mujer.Luego lo trasladaron hasta un cantegril donde se entrevisto(Lezcano) con un tupamaro ;agregando barredo que Lezcano le dió el nombre del tupamaro pero que el no lo recuerda.-(DD) -INDICS (1)

Confeccionada: 23/1/70 000675-1

F3/

MINISTERIO DE DEFENSA NACIONAL
S. I. D.

Dep. I Secc. I
Sub-Secc. A/N
Ficha N°..... Confec.....

MENDIETTA — Apellidos
Heriberto — Nombres

DOCUMENTOS: C/C..... Serie ..... No. ..... C/I ..... N.o ..... Dpto.

OTROS DOC.- ..... Pasaporte ..... Lib. Enrol. ..... etc.

NACIMIENTO: ..... Fecha ..... Lugar

DOMICILIO: (1) Tte. Caleano 3744 Ap.1 ..... Montevideo
Calle N.o Teléf, Ciudad o Localidad

PROFESION U OCUPACION: .....

LUGAR: ..... CARGO: .....

IDEOLOGIA POLITICA: (2) Comunista -UJC.- CLASIFICACION: (3) Círculo Paz y Amistad Carrot N°1100 -Ingresó:11/958

DATOS COMPLEMENTARIOS .....
Est. Civil ~~[illegible]~~ Cónyuge Hijos

.....
otros familiares

Fs 2

Fecha	Documentos	009675 ANTECEDENTES A REGISTRAR
V/1962	Mondel N°164 - Indica (1) a/ (2)	

SERVICIO DE INFORMACION DE DEFENSA

Dep. 1

099676-8

Confeccionado el 28-8-74

V A R I O S

FOTO

Apellidos MENDIETA

Nombres Isabel Yolanda

Fecha de Nacimiento 28 años (1974)

Lugar de Nacimiento Uruguay

Est. Civil Divorciada

Cred Cívica ..... Céd. Identidad .....

Otros Documentos .....

Ocupación Planchadora

Padre .....

Madre .....

Domicilio Av. Rivera 2026 Bis Ciudad .....

Otros datos [redacted]

Imp. CHIESA Hnos. Ltda. 10.000 - 12 - 73

FICHA COMPLEMENTARIA

Fs 2

DOCUMENTO		099676 ANTECEDENTES
Fecha	Origen	
14.1.74 PD.07.00	0010 a 07.00	7.1.74 -Personal del Establecimiento de Detención de Miguelete al efectuarle revista incautó dos papeles manuscritos cuyo texto es:"Escuela de Especialidades de la Armada -Venancio Rodriguez 31 11 89 -Respuesta al Comunicado 1583 de las FF.AA. Yo tambien -Pero no me comprenden". Conducida a dependencias de la DNII expresóque el mismo le fue entregado por Rodriguez Venancio -Marinero en la Escuela de la Armada; agregó que había concurrido al Est. de Detención a visitar a un primo -Luis E. BACIGALUPE SILVA.- (DD)

MINISTERIO DE DEFENSA NACIONAL 000677-7

S. I. D.

Dep. 1 **E** Sec. 1

Sub-Secc. A/N

Ficha Nº_____ Confec. 201172

MENDIETA MACHADO — Apellidos

IVAN — Nombres

DOCUMENTOS: C/C. HAB-23886 (10) — Serie / Nro.

C/I. 27.254 (1) — Nro. / Dpto.

OTROS DOC. _____ Pasaporte / Lib. Enrol. / etc.

NACIMIENTO: 25 años 1972 (2) — Fecha

Rivera (3) — Lugar

DOMICILIO: Zapucay 636 (11) — Calle / Nro.

VENTURA PIRIZ 262 (RIVERA) (12) — Teléf. / Ciudad o Localidad

PROFESION U OCUPACION: Mecánico (4) Tornero

LUGAR: _____ CARGO: _____

IDEOLOGIA POLITICA: _____ CLASIFICACION: _____

DATOS COMPLEMENTARIOS: Casado (5) — Est. Civil

Aurora Rosa Velazquez (6) — Cónyuge

Hijo Yakson (9) — Hijos

Padre Clemente Mendieta (Fallecido) (7)

Madre Josefa Machado (8)

Otros familiares

E59

Fecha	Documentos	000677 ANTECEDENTES A REGISTRAR
Oct.1972 JPM PM 23ñ	Anexo 2 4078	Procesado en Octubre por el delito:"Excepción de las normas relativas a la participación criminal".(DD)
23/10/72	D.3707.R/D.	Se encuentra detenido.- (E)
24.10.72	3758	Detención 28.Agos.972.Personalidad.Caracter nomrla.Peligrosidad media.Integración al MIN.Motivo de reclutamiento simpatía.Grado simpatía.Actitud en Interrogatorio.Colaboración ninguna.Conducta regular. Factores de Reclusión.Aislamiento medio.Seguridad regular.
7-X-1972	D.3275 P.P.I. R.M.3._	Cutis trigueño.Cabellls Cast.Oso .Ojos marrón.Est.1.77 mts.Indica (1) (9).-(DD)
13/2/74.-	Doc.412.-	-Liberado bajo el régimen de "Libertad Vigilada" el día 8/6/73.-(bb).-

F53

FECHA.	DOCUMENTOS	000677 ANTECEDENTES A REGISTRAR
16.02.82	D. 5757/ 62	-Figura en una relacion de la Corte Electoral, de ciudadanos inscriptos en el Registro Civico Nacional, que se encuentran comprendidos en el Art. 1, Literal "B" del Acto Institucional No. 4, con prohibicion de ejercer el derecho de voto. (Procesados por delitos de "Lesa Nacion").EVALUACION A-1(VL) Indica (10) (11)
16.02.82	D.6004/81/ 39	-Se encuentra comprendido en el Art.1o. literal b) del Acto Institucional No.4,por haber sido procesado el 21/ 6 /976 por los delitos previstos en. C.P.M. C.P.O. /52 EVALUACION A-1 (LA)
8.6.83	24739/83 Pág.037	-03.03. 83-Figura en una relación procedente de la P.M.E.de libertades vigiladas, categoría "C".Unidad de control:Reg. C.3.Detenido el 28.08.72, liberado el 11.06.73.Perteneciente al M.L.N.-EVAL:A-1 (Q)
8.6.83	24862/83 Pág.064	-08.03.83-Indica idem Doc. 24739/83.-Variando la fecha de liberado el 25.04.77.-Indica (12).-EVAL:A-1 (Q)

SERVICIO DE INFORMACION DE DEFENSA

Dep. I

009678-5

Confeccionado el 9-VII-1970

FS/

[redacted]

FOTO

Apellidos MENDIETTA DE LIMA

Nombres Jhon Douglas

Fecha de Nacimiento 34 años (1969)

Lugar de Nacimiento Uruguay

Est. Civil Casado

Cred. Cívica ..... Ced. Identidad 886.341

Otros Documentos .....

Ocupación Bancario

Padre .....

Madre .....

Domicilio Gabriel Pereira 3269 Ap.2 Ciudad Montevideo

Otros datos .....

[redacted]

F32

FICHA COMPLEMENTARIA

DOCUMENTO		009678 ANTECEDENTES
Fecha	Origen	
25-VI-969 Parte 2	B72-D27 Año 1970	-Detenido por violación del Decreto de Medidas Pronta. de Seguridad.-
1971	B-77-D-10	Su nombre aparece en documento incautado a ur sediciose.- (Y)
1971.	Lista 1811 M.R.O.ARTIGAS FLORIDA, RIO NEGRO.-	-Candidato en el 18 lugar a la Cámara de Representantes por el sub-lema "Patria Grande" del M.R.O. para las elecciones de 1971. "PP".-

MINISTERIO DE DEFENSA NACIONAL
S. I. D.

000678

Fs3

Dep. I Secc. I
Sub-Secc. G
Ficha N.o ..... Confec. 18.1.71

MENDIETA (Apellidos) John D (Nombres)

DOCUMENTOS: C/C ..... (Serie, N.o) C/I ..... (N.o, Dpto.)

OTROS DOC. ..... (Pasaporte, Lib. Enrol., etc.)

NACIMIENTO ..... (Fecha, Lugar)

DOMICILIO: ..... (Calle, N.o, Teléf., Ciudad o Localidad)

PROFESION U OCUPACION: Bancario

LUGAR: ..... CARGO: .....

IDEOLOGIA POLITICA ..... CLASIFICACION ACTIVISTA DIRIGENTE

DATOS COMPLEMENTARIOS ..... (Est. Civil [redacted] Conyuge, Hijos)

..... (otros familiares)

E34

Fecha	Documentos	009678 ANTECEDENTES A REGISTRAR
ABR/69	76/46	-Se postula por la Lista 19, lema Frente Unificador, en las elecciones de la Asoc. de Bancarios, por el sistema preferencial de suplentes como Nº 23 para la As. Gral. Representativa, (capital), en la lista general para el período de 1969/71.- Esta lista es de tendencia izquierdista.

FS1

C/G

JUNTA DE COMANDANTES EN JEFE 09679-3

S. I. D.

Dep. I Secc. I

Sub Secc. [redacted]

Ficha Nro. ____ Confec. 21.3.83

Apellidos	Nombres
BENDIETA MARQUEZ	Jorge Henry

DOCUMENTOS: C/C O.A.A. 5374 (Serie / Nro.) C/I. 77.161 (San José) (Nro. / Dpto.)

OTROS DOC. ____ (Pasaporte / Lib. Enrol. / etc.)

NACIMIENTO: 20 años (982) (Fecha / Lugar)

DOMICILIO: Rocha (Calle) 489 (Nro.) ____ (Teléf.) San José (Ciudad o Localidad)

PROFESION U OCUPACION: Carpintero

LUGAR: ____ **CARGO:** ____

IDEOLOGIA POLITICA: UNION CIVICA CHIARINO Nov/982 **CLASIFICACION:** CONVENCIONAL

DATOS COMPLEMENTARIOS: SOLTERO (Est. Civil / Cónyuge / Hijos)

[redacted] Otros familiares

F52

Fecha	Documentos	099679 ANTECEDENTES A REGISTRAR
13/1/83	23691/112	Electo 8 suplente del Organo Deliberante Nacional del Partido Union Civica por el Departamento de San Juan Hoja de Votación O.A.F. de acuerdo al resultado de las Elecciones Internas de los Partidos Políticos habilitados, efectuadas el 28-XI-82. — Eval. A-1 (BB.).

MINISTERIO DE DEFENSA NACIONAL

S. I. D.

099680-1

Dep. I Secc. I Fs/1

Sub-Secc. G

Ficha Nº ..... Confec. 3.12.68

MENDIETA José

Apellidos Nombres

DOCUMENTOS: C|C ..... C|I .....

Serie Nº Nº Dpto.

OTROS DOC.: .....

Pasaporte Lib. Enrol. etc.

NACIMIENTO: .....

Fecha Lugar

DOMICILIO: .....

Calle Nº Telef. Ciudad o Localidad

PROFESION U OCUPACION: EMPLEADO

LUGAR: CONSEJO DEL NIÑO **CARGO** .....

IDEOLOGIA POLITICA ..... **CLASIFICACION** .....

DATOS COMPLEMENTARIOS .....

Est. Civil [redacted] Conyuge Hijos

.....

otros familiares

Fs 2

FECHA	DOCUMENTOS	099680 ANTECEDENTES A REGISTRAR
20.VII	65.75/12 02	Secretario de la Asociación de Funcionarios del Consejo del Niño y como tal hace declaraciones para el diario El Popular referente al atraso del pago de los sueldos.-
23.9.83	. . . .	Se contestó en Memo(A) Nº 2228/83 para Dpto.C-2/ES.MA.CO. (UU)

SERVICIO DE INTELIGENCIA

099682-7

Dpto. (Seguridad)
MINISTERIO DE DEFENSA NACIONAL
SERVICIO DE INFORMACION DE DEFENSA
M/F

Ficha N.º ..... confeccionada el 24-V-965.-

Sección

[redacted]

Foto

Apellidos MENDIETA FLEITAS (1) de MARQUEZ

Nombres Lilia.- Catalina (2)

Fecha de Nacimiento: 25.9.40 (3)

Lugar de Nacimiento: Paysandú (4)

Cred. Civ.: BDA 29.106 (5) Ced. Identidad: (6) 1.125.361

Prontuario: F. Censal:

Padre: Roberto Eustacio

Madre: Juana Cecilia

Domicilio: Domingo Aramburú 2209 Ap.3. Ciudad: Montevideo.-
Sanguinetti 2971 (7)

Otros datos (Documentos y señas personales)

Funcionaria Hospital de Clínicas. (8). Cargo: Auxiliar de Enfermería. (9).-
Casada

Fs 2

FICHA COMPLEMENTARIA

Documento			099682 Antecedentes
[illegible]	Fecha	Origen	
[illegible]	24-V-965.		-Suscritor de la revista "Tiempos Nuevos", que se le envía desde Moscú a Domingo Aramburú 2209 Ap. 3 [illegible]
	28.I.75	Fich. Hosp. Clínicas.-	Ind: (1) al (7)
[illegible]	Doc. 1163.-		Se postuló como candidato en la lista Nº 3 de tendencia marxista, para integrar las Comisiones Directivas y Fiscales de la Asociación de Funcionarios del Hospital de Clínicas entre los años 1965-1973. Indica (8) al (9).- No lleva evaluación. (C).-
	2.4.980	- - -	Se contestó en Constancia de Habilitación para Cargos Públicos Nº 1666/78 de la Secc. 13a. a nombre de la causante a efectos de su permanencia en el H. de Clínicas, estableciéndose asimismo que en el Dpto. Nº 3 de la D.N.I.I. registra la misma anotación que el SID de fecha 24/V/965, agregándosele: Presentó a Miguel Angel CARABALLO para su afiliación al P.C.; Presentó conjuntamente con Artemio OJEDA a Enrique BUSTAMANTE MENDEZ para su afiliación al P.C., según material incautado por O.C.O.A. en II/976. (PP)./ Aporta datos filiatorios.-(PP).-

VARIOS

F51

JUNTA DE COMANDANTES EN JEFE

S. I. D.

099683-5

Dep.I Secc. I

Sub Secc. **A/N**

Ficha Nro. ..... Confec. 19.5.82

MENDIETA — Apellidos

Luis A. — Nombres

DOCUMENTOS C/C. ..... Serie ..... Nro. ..... C/I. ..... Nro. ..... Dpto.

OTROS DOC. ..... Pasaporte ..... Lib. Enrol. & ..... etc.

NACIMIENTO: ..... Fecha ..... Lugar

DOMICILIO ..... Calle ..... Nro. ..... Teléf. ..... Ciudad o Localidad

PROFESION U OCUPACION: .....

LUGAR: ..... CARGO: .....

IDEOLOGIA POLITICA: ..... CLASIFICACION: .....

DATOS COMPLEMENTARIOS: ..... Est. Civil ..... Cónyuge ..... Hijos

..... Otros familiares

[redacted]

Fs 2

FECHA	DOCUMENTOS	099683 ANTECEDENTES A REGISTRAR
06.10.81	D. 8457	-Integrante al 8/10/73 de Logia Masónica "RIO DE LA PLATA". Evaluación: A-2 . (VL) (LA).-Indica ( ) ( ) ( ) ( ) ( ).
30.7.83	....	Memo(A)1669/83 para el C-2ESMACO.-(i).-

SERVICIO DE INFORMACION DE DEFENSA
Dep. 1

AN 000684-3

Fs1

Confeccionado el 23 de febrero de 1979

VARIOS

FOTO

Apellidos MENDIETA BORDAGORRY de GIMENEZ (1)

Nombres Luisa Mabel (2)

Fecha de Nacimiento

Lugar de Nacimiento

Est. Civil

Cred. Cívica TAA 36.309 (3) Céd. Identidad

de Tacuarembó (4)

Otros Documentos

Ocupación Maestra (Escuela Nro. 50 de la Ciudad de Tacuarembó) (5)

Padre

Madre

Domicilio Ciudad

Otros datos: IDEOLOGIA POLITICA: Comunista

[redacted]

F52

FICHA COMPLEMENTARIA

DOCUMENTO 09684

Fecha	Origen	ANTECEDENTES
1972.Lista 2001 (PC)Tacuarembó		-Figura como 3-, suplente del 23- titular a la Junta Departamental de Tacuarembó en las elecciones del año 1971. (MM)
24.01.79	Doc.0114	-05.10.78:Al haberse efectuado un relevamiento de los maestros de la Escuela Nro. 50 de la Ciudad de Tacuarembó el mismo arrojó su detención. -Aunque la directora de la misma es de reconocida ideología democrática no posee caracter como para ejercer un control eficiente, máxime teniendo en cuenta el número de maetros izquierdistas que se encuentran agrupados bajo su dirección. -Es de constar que registra los siguientes antecedentes en el Reg. Cab. Mec. Nro.5: -1971:Se desafilió de la Unión Magisterial de Tacuarembó de tendencia Demócrata, para integrar una Unión Magisterial de tendencia izquierdista, junto a otros izquierdistas. -No efectúa manifestaciones contra el Gobierno, pero sí acepta las que se realizan en su presencia, siendo

...///

MENDIETA BORDAGORRY de GIMENEZ, Luisa Mabel F53

FECHA	DOCUMENTOS	099684 ANTECEDENTES A REGISTRAR
	///...	su aspecto técnico docente aceptable.- EVALUACION: A - 1 INDICA: (1) al (5) (J) -Se contestó por MEMO (I) Nro.002/79 al Sr.Presidente de la Comisión Supervisora de la Enseñanza.- (J)
28/3/84	11941 / 82 PAG. 3335	- POSEE ANTECEDENTES EN EL CO.NA.E - EVAL - A - 1.C(1) INDICA ( ) ( ) ( )

SERVICIO DE INTELIGENCIA
División I
(Seguridad)

MINISTERIO DE DEFENSA NACIONAL
SERVICIO DE INFORMACION DE DEFENSA
M/F
[illegible] 5-0 72

Sección Fs1
Act. Ant. Nac.
Ficha N.º [illegible]

Nombres y Apellidos: MENDIETA Miguel

Fecha de Nacimiento:

Lugar de Nacimiento:
(País - Ciudad o Localidad - etc.)

Cred. Civ.: Serie N.º Ced. Identidad:

Otros documentos:
(Pasaporte - Libreta Enrolam. - etc.)

Foto

Domicilio: Paysandú (Ciudad o Localidad) Rio Negro (Calle) 722 (N.º) (Telef.)

Filiación
- Edad Aparente Color del Cutis
- Color del Cabello Estatura Aproximada
- Complexión Aspecto Social
- Señas particulares

~~117546~~

Ficha confeccionada en Montevideo el 5 de Enero de 1965.-

009685 Fs2

ACTIVIDADES

(1) Laborales: Profesión ..... Lugar de trabajo .....

Cargo ..... Antigüedad .....

Otras Actividades .....

.....

(2) Políticas: Ideología Comunista. Actuación .....

Antecedentes .....

Antecedentes familiares .....

(3) Sociales: Estado Civil ..... Religión ..... Figuración .....

Grado Instrucción ..... Lugares que frecuenta .....

(4) Económicas: Situación ..... Capital aprox. ..... Vehículo ..... marca y N.o

Otros datos .....

Datos Complementarios .....

Apreciación Personal Gral. .....

.....

.....

MENDIETA FICHA COMPLEMENTARIA Miguel Fs 3

Documento		099685 Antecedentes
Fecha	Origen	
2/X/964.	B-41-D-20.	-De ideología política comunista.-Domiciliado en la calle Río Negro Nº722 de la ciudad de Paysandú.-Se afilió al Partido Comunista,con fecha 15/9/960,con el Carnet Nº2775.-Eval.B-2.
2/VIII/965	21/10.-	
III/1962 - Mondel No.161		
VI/1962-Mondel Nº164-		
04/03/982 ..... MEMO. (A)		No. 314/82 PARA EL D-II (INF) DEL E.M.E. (P)

ENTA DE COMANDANTES EN JEFE

S. I. D.

[illegible] C-8

Dep. I Secc. I

Sub Secc. A/N

Ficha Nro. ____ Confec. 27/8/77

MENDIETA MARTINEZ — Apellidos

Miguel Angel — Nombres

(a) "IÑIGO" (1)

DOCUMENTOS: C/C JBB 7715 (3) — Serie Nro.

C/I. 51.091 (Salto) — Nro. Dpto.

OTROS DOC. ____ Pasaporte Lib. Enrol. etc.

NACIMIENTO: 3/12/49 — Fecha

oriental — Lugar

DOMICILIO: Agraciada 777 — Calle Nro. Teléf.

Salto — Ciudad o Localidad

PROFESION U OCUPACION: Representante de caramelos Zabala S.A.

LUGAR: ____ CARGO: ____

IDEOLOGIA POLITICA: ____ CLASIFICACION: P.C.R. (4) [illegible]

DATOS COMPLEMENTARIOS: Soltero Casado (1) — Est. Civil

María Alcia BASSERINI COITIÑO — Cónyuge

(2) — Hijos

____ Otros familiares

F 2

Fecha	Documentos	000686 ANTECEDENTES A REGISTRAR
18/8/77	D.0346	-Viviendo en la ciudad de Buenos Aires trabó contactos con una amiga de Salto, Teresita Nancy SOTO MENONI, casada con Edén Mayo ECHENIQUE SAN PEDRO, al cual lo presentó. Le propuso colaborar con el Partido Comunista Revolucionario Uruguayo. Este no quería militar en ninguna Organización pero si no era de riesgo podía colaborar. En Julio/77 recibe una carta en su casa de Salto para acudir a Concordia donde en un contacto que se le daba recibiría instrucciones de como colaborar. En Concordia alguien se le presenta como "CANARIO" el que le manifiesta que era deseo del P.C. que introdujera en el Uruguay el diario "Justicia". Quedaron en verse la semana siguiente para contestarle sobre la propuesta. Al desembarcar de la lancha en Salto es detenido por autoridades uruguayas. Eval. A-1 (U).-
24/8/77	D. 0870	-Por declaraciones de éste se pudo precisar la situación actual del P.C.R. en el Uruguay y en la República Argentina. Se encuentra dividido en dos fracciones debido a desavenencias internas: la de los hermanos ECHENIQUE y la denominada FRACCION, comandada por Roberto Javier GOMENSORO RIVEROS en Bs. As. Eval. A-1 (U).- Indica (1)
3/9/77	D. 0909	-Indica lo mismo que el doc. anterior. Eval. A-1 (U).-

MENDIETA MARTINEZ Miguel Angel

F53

FECHA	DOCUMENTOS	009686 ANTECEDENTES A REGISTRAR
25.X.77	Doc.1106	Figura en relación de Altas y Bajas en el período comprendido al 31.7.77.Pasó a JMI.2do.T.- -Figura en relación de Movimientos de Recluídos al 31.7.77.-Situación:A disposición de la Justicia.-Fecha:14.7.77.-Causa:Presunta vinculación al P.Comunista.-Juez:JMI.2do.T.-Fecha de Detenido:14.7.77.-Eval.A-1.- (i).
7/11/77	Doc.1148	Figura en relación de PROCESADOS desde el 21 al 28/10/77.-JUZGADO:JMI.2do.T.SITUACION JURIDICA:Art.62 CPO,rel.al 60(V)CPM.LUGAR DE RECLUCION:Reg.C.6 - DE.1.-Eval.A-1.- (i).
12.XII.77	1320 EME	-Figura en una nómina de Movimientos de Recluídos.Procesado.Fecha:21.10.977.Causa:Art.60 CPO en rel.Art.60(V) CPM.Juez:J.M.I.2do.T.Fecha Det.:14.7.77.(P).-
27/10/78	Doc.1443	-Figura en relación de movimientos de Recluídos al 25/9/78.-Fué BAJA del Reg.C.4 y ALTA al EMIR.1 el 4/9/78.-CAUSA:Traslado.-JUEZ:1ra.I.1er.T.-FECHA DE DETENIDO:25/7/77.-ANTECEDENTES:Procesado,Prima Facie Art.60(V) CPM en relación al 62 CPO.- (i).-
23-10-78	Doc.1439	-Figura en una relación de ALTAS y BAJAS del EMIR 1 al 25/9/78.-Fue ALTA el 4/9/78.- (V)

Fs 4

FECHA	DOCUMENTOS	009686 ANTECEDENTES A REGISTRAR
5/1/79	Doc.0056	-Figura en relación de CONDENADOS al 25/11/78. Fué CONDENADO y el 10/11/78 es Libertad Definitiva.-JUEZ:1a. I.1er.T.-FECHA DE DETENIDO:14/7/78 ANTECEDENTES:Sentencia en 1ra.Instancia:15 meses de Penitenciaría.- (i)
20-9-78	Doc.1169	-En un interrogatorio practicado por el Bn.Inf.7 a los procesados URRUTIA GARETA Luis Alberto, ROBATO GUERREIRO Edison, y al causante.- Del cual se obtuvo que varios grupos subversivos que actuan en la República Argentina desde 1973, querían aglutinar a la gran masa de ciudadanos Uruguayos residentes allí, reudos en una organización Unica no tan comprometedora como el MLN, PCU y OPR 33.- Esta Organización denominada U.A.L.(Unión Artiguista de Liberación), tiene como misión ,difundir propaganda en contra del actual Gobierno y FF.AA. de la República Oriental del Uruguay.- Esta Organización esta integrada por el PCRU, UP, PSU, GAU y CRU.- Se tuvo conocimiento que la públicación de esta Organización denominada LIBERACION se distribuye en la Argentina, Mexico Cuba y Europa.- Su fundador es el ex-diputado Enrique ERRO./ (V) Ffal.A-1
5-10-78	Doc.1324	-Idem al doc. anterior.- (V)

FECHA	DOCUMENTOS	[illegible] ARTINEZ Miguel ANTECEDENTES A REGISTRAR	F5
20/4/79	Doc.477	Figura en relación de movimientos de Recluídos al 28/2/79.Fué BAJA del EMR.1 el 7/2/79.CAUSA DEL MOVIMIENTO:Libertad Definitiva.-JUEZ:1a.I.1r. T.-FECHA DE DETENIDO:14/7/77.ANTECEDENTES:Sentencia en 1ra.Instancia;15 meses de Prisión.- (i).	
		17.09.79 - Se remitieron datos identificatorios por Mem.(A) Nº 720 (Juzgado Militar de Instrucción de 1er, Turno).-(EE)	
26.12.81	.D.10619	Recluso No. 2437.- Es visitado en el E.M.R No.1 por su esposa María Alicia BALSERINI COITIÑO, de profesión: Maestra en Treinta y Tres, No. 489 (PASO DE LOS TOROS).-Eval.A-1.- Indica (1) y (2).-(FE)	
6.5.83	26057/393 y 706.	-1971/1978:En información referente al P.C.R. obtenida por el Depto.III/S.I.D. en éste período se establece: Feb/79:Es mencionado en -Declaraciones de SERRAT MELGAREJO, Miguel Angel. 12.7.77:Detenido por el Bn.I.7.Indica (4). Eval A-2 (R).- (GG).-	

	DOCUMENTOS	099686 ANTECEDENTES A REGISTRAR
16.02.82	D. 5757/ 67	-Figura en una relacion de la Corte Electoral, de ciudadanos inscriptos en el Registro Civico Nacional, que se encuentran comprendidos en el Art. 1, Literal "B" del Acto Institucional No. 4, con prohibicion de ejercer el derecho de voto. (Procesados por delitos de "Lesa Nacion").EVALUACION A-1(VL) Indica (3) ( )
~~16.02.82~~	~~D.6004/81.~~	~~-Se encuentra comprendido en el Art.1o. literal b) del Acto Institucional No.4,por haber sido procesado el / / por los delitos previstos en.~~ ~~C.P.M.~~ ~~C.P.C.~~ ~~EVALUACION A-1 (LA)~~
8.6.83	24739/83 Pág.037	-08.03.83-Figura en una relación procedente de la P.E.de libertades vigiladas, categoría "C".Unidad de control:Bn.I. 7.Detenido el 14.07.77, liberado el 07.02.79.Perteneciente al P.C.R.- EVAL:A-1 (Q)
8.6.83	24862/83 Pág.064	-08.03.83-Indica idem Doc. 24739/83.-EVAL:A-1 (Q)

MINISTERIO DE DEFENSA NACIONAL

S. I. D.

099687-6

8 MAR. 1975 E31

Dep. I Secc, I

Sub - Secc. G

Ficha Nro.____ Confec.____

MENDIETA MONTOYA — Apellidos

Nemesio F. Reddy — Nombres

DOCUMENTOS: C/C.____ (Serie / Nro.) C/L____ (Nro. / Dpto.)

OTROS DOC. ____ (Pasaporte / Lib. Enrol. / etc.)

NACIMIENTO: ____ (Fecha / Lugar)

DOMICILIO: Tte. Galeano 60 (Calle / Nro. / Teléf. / Ciudad o Localidad)

PROFESION U OCUPACION: ____

LUGAR: ____ CARGO: ____

IDEOLOGIA POLITICA: ____ CLASIFICACION: Dirigente FONCRA

DATOS COMPLEMENTARIOS: ____

Est. Civil - [redacted] Conyuge Hijos

Otros familiares

Fs2

Fecha	Documentos	099687 ANTECEDENTES A REGISTRAR
17.7.74	1778	Hestor de la solicitud de reafiliación del Sindicato Fuerza Obrera Nal. de la Construcción Ramas y Afines FONCRA ante el Ministerio de Trabajo. (K)
1.7.75	842	Presidente del Consejo Directivo del F.O.N.C.R.A. (Evaluación A-1) (K)

MINISTERIO DE DEFENSA NACIONAL
S. I. D.

12 MAYO 1974 Fs/

Dep. I Secc, I
Sub - Secc. G
Ficha Nro.____ Confec.____

MENDIETA Reneé
Apellidos Nombres

DOCUMENTOS: C/C.____ C/I.____
Serie Nro. Nro. Dpto.

OTROS DOC. ____
Pasaporte Lib. Enrol. etc.

NACIMIENTO: ____
Fecha Lugar

DOMICILIO: ____ Salto
Calle Nro. Teléf. Ciudad o Localidad

PROFESION U OCUPACION: Profesora

LUGAR: ____ CARGO: ____

IDEOLOGIA POLITICA: Izquierdista CLASIFICACION: Activista

DATOS COMPLEMENTARIOS: ____
Est. Civil Conyuge Hijos

Otros [redacted]

F52

Fecha	Documentos	009688 ANTECEDENTES A REGISTRAR
16/9/73	4293	Sindicada como docente izquierdista en Salto.(Evaluación A-1)(K)
17/4/73	4198	Figura en lista de infiltración Marxista en el Instituto Normal de Salto. (Evaluación B-6) (K)
24.9.79	- - - -	Se contestó en Memo. (A) Nº 149/79 al C-2/ES.MA.CO./(PP).-
	2/5/80	-Se contestó Mem.(A) Nº 570/80 respondiendo a Radio Nº 241/I Salto (Bn. I.7) (U).
	30.IV.981.-	Se hizo Memo (A) 534/981 para el C.E.P. (3ra.Parte).-

Fs1

SERVICIO DE INFORMACION DE DEFENSA

Dep. 1

000089-2

Confeccionado el 20-IV-1970.-

VARIOS

FOTO

Apellidos MENDIETA GRASES

Nombres Víctor

Fecha de Nacimiento 32 años (1968)

Lugar de Nacimiento Uruguay

Est. Civil: Casado

Ced. Cívica ..... Ced. Identidad .....

Otros Documentos .....

Ocupación Jornalero del cuero

Padre .....

Madre .....

Domicilio Real 4896 Ciudad Montevideo

Otros datos: .....

FICHA COMPLEMENTARIA

Fs2

DOCUMENTO		9689 ANTECEDENTES
Fecha	Origen	
16/17-VI-1968	B72-D37 Parte 12	-Detenido durante las Medidas Prontas de Seguridad por atentado a la libertad de trabajo.-

Ficha confeccionada el 24/1/75

PE E1

MINISTERIO DE DEFENSA NACIONAL

S. I. D. 000690-0

Dep. 1 Sec. 1

Sub - Secc. A/N

Ficha Nro. ..... Confec. .....

MENDILCURE MARTINEZ ..... Ignacio .....
Apellidos Nombres

DOCUMENTOS: C/C. ..... C/I. .....
Serie Nro. Nro. Dpto.

OTROS DOC. .....
Pasaporte Lib. Enrol. etc.

NACIMIENTO: .....
Fecha Lugar

DOMICILIO: .....
Calle Nro. Teléf. Ciudad o Localidad

PROFESION U OCUPACION: .....

LUGAR: ..... CARGO: .....

IDEOLOGIA POLITICA: ..... CLASIFICACION: .....

DATOS COMPLEMENTARIOS: .....
Est. Civil Cónyuge Hijos

.....
Otros familiares

~~[illegible]~~

F52

Fecha	Documentos	000690 ANTECEDENTES A REGISTRAR
11/7/74	1697	Figura en una nómina de civiles bajo la responsabilidad del Ejército. Con fecha 17/6/74 fue detenido en CRE..A..S.-(FF)

VARIOS 18.08.82

Es1

JUNTA DE COMANDANTES EN JEFE
S. I. D.

099691-8

Dep. I Secc. I
Sub. Secc. A/N
Ficha N.º ..... Confec. .....

MENDINA de MADEIRA — Apellidos
Julia — Nombres

DOCUMENTOS: C/C ..... Serie ..... N.º — C/I. ..... N.º ..... Dpto.

OTROS DOC. ..... Pasaporte ..... Lib. Enrol. ..... etc.

NACIMIENTO: ..... Fecha ..... Lugar

DOMICILIO: ..... Calle ..... N.º ..... Teléf. ..... Ciudad o Localidad

PROFESION U OCUPACION: .....

LUGAR: ..... CARGO: .....

IDEOLOGIA POLITICA: ..... CLASIFICACION: .....

DATOS COMPLEMENTARIOS: ..... Est.Civil ..... Cónyuge ..... Hijos

..... Otros familiares

[redacted]

Fs 9

Fecha	Documentos	009691 ANTECEDENTES A REGISTRAR
05.08.82	17.493	"LA MAÑANA", 04.08.82: Figura como Presidente de Honor del Comité Ejecutivo Departamental del Pachequismo en Artigas. Indica ( ) ( ) (VL)(LA)

JUNTA DE COMANDANTES EN JEFE 00692-6 Dep. I Sec. I

S. I. D. Sub Secc. A/N 751

Ficha Nº ..... Confec. 26.6.81

MENDIÑA TARRAGO — Apellidos
JULIO CESAR — Nombres

DOCUMENTOS: C/C ..... Serie ..... Nº — C/I. 21.317 (Artigas) Nº Dpto.

OTROS DOC. ..... Pasaporte ..... Lib. Enrol. ..... etc.

NACIMIENTO: ..... Fecha ..... Lugar

DOMICILIO: Sarandi 194 ..... Artigas
Calle Nº Teléf. Ciudad o Localidad

PROFESION U OCUPACION: Empleado

LUGAR: Intendencia Munc. de Artigas CARGO: .....

IDEOLOGIA POLITICA: ..... CLASIFICACION: .....

DATOS COMPLEMENTARIOS: Casado
Est. Civil — Cónyuge — Hijos

[redacted]

Otros familiares

Fecha	Documentos	99692 ANTECEDENTES A REGISTRAR 752
14.11.79	D.2483	11.10.79 - Presenta recurso ante el Señor Delegado del S.I.D. en el Departamento de Artigas al habérsele incluido en la Cat. "C" de C.H.C.P..- 12.11.79 - El Delegado del S.I.D. remite el expediente a este Servicio para su consideración.- Año 1971 - Delegado de Mesa por las listas 4190, 4191, 90, 190, 1808, 808, 1001, 2001, 988, 9988, 1811, y 1968 en las elecciones nacionales del corriente año por el Departamento de Artigas, circuito Nº.21. Evaluación: A-1.- 11.1.80 - Se vuelven los obrados al Delegado Departamental expresando que esta Dirección entiende pertinente mantener al causante en la Cat, recurrida.- 13,2.80 - Presenta un nueva nota ante el Delegado del S.I.D. solicitando se revea su situación.- 6.3.80 - El Delegado Departamental eleva todas las actuaciones a este Servicio para su correspondiente tramitación.- 20.5.80. - Por Exp.Nº.150/D-I/80 de este Servicio se elevan todas las actuaciones del Causante a la Junta de Comandantes en Jefe para su conocimiento y notificación.- 10.6.80 - Por Exp.Nº.213/JCJ/80 la Junta de Comandantes en Jefe comunica a este Servicio que resuelve mantener la Cat. "C" otorgada oportunamente.- 17.6.80 - Por Exp.Nº.189/D-I/80 se devuelven todas las ac-

Imp. Nacional Pluma

///...

FECHA	DOCUMENTOS	999692 VENDINA TARRAGO — ANTECEDENTES A REGISTRAR — JULIO CESAR 753
		-tuaciones al Delegado Departamental para su conocimiento y notificación, cumplido vuelva.- 30.6.80 - En la fecha se notifica al causante la resolucion tomada.- 14.7.80 - El Delegado del S.I.D. devuelve los obrados a este Servicio.-(NN)
28.12.83.	2791/79.	Sol/79. Habiendo solicitado C.H.C.P. se le otorgó Cat."C",Bval.A.I. (AE).

SERVICIO DE INFORMACION
DE DEFENSA
Dep. 1

009603-4

E1

Confeccionado el 21/4/72

VARIOS

FOTO

Apellidos MENDINA

Nombres M.

Fecha de Nacimiento

Lugar de Nacimiento

Est. Civil

Cred. Cívica Céd. Identidad

Otros Documentos

Ocupación

Padre

Madre

Domicilio Ciudad

Otros datos

[redacted]

CHIESA Hnos. Ltda - 8.000 - 3 - 72

Fs2

FICHA COMPLEMENTARIA

DOCUMENTO 09693

Fecha	Origen	ANTECEDENTES
1/2/72	Doc_12	Figura en una lista de socios de la coordinadora (M) del F.A. dicho material fue incautado en el domicilio de la presunta sedicosa JUDITH SUTZ Waisman.(X).

000694-L

Fs/

SERVICIO DE INFORMACION DE DEFENSA

Dep. 1

V A R I O S

Confeccionado el 4.8.77.

Apellidos	MENDINI
Nombres	Héctor N.
Fecha de Nacimiento	
Lugar de Nacimiento	
Est. Civil	
Cred. Cívica	Céd. Identidad
Otros Documentos	
Ocupación	

F O T O

Padre

Mad-e

Domicilio 18 de Julio 1224 Ciudad Montevideo

Otros datos:

[redacted]

chiesa hnos. - 4 000 - 5/77

Fs 2

FICHA COMPLEMENTARIA

DOCUMENTO		000694 ANTECEDENTES
Fecha	Origen	
7.5.74.	Doc.0950.	- Figura en una nómina incautada, de destinatarios de impresos con propaganda subversiva. Eval: A - 2. Reprocesado por (Y).

MINISTERIO DE DEFENSA NACIONAL
SERVICIO DE INTELIGENCIA
SERVICIO DE INFORMACION DE DEFENSA

M/F

I.A-01/20-12658

099695-9

~~0870~~ Fs 1

Fecha Montevideo, 30 de noviembre de 1953.

Ficha N.º [redacted]

Nombre MENDINSKI, Miguel.

Nacionalidad

Profesión o actividad

Lugar de nacimiento

Documentos que posee

Domicilio Nelson 3545 Teléf.

FOTO

FILIACION

Edad aparente color del cutis de los cabellos estatura aspecto social señas particulares

~~117649~~

099695

F3.2

	Fecha	Contenido
1)	VII.1953	III-B3-Ast.2 Doc.4-pág.30

Lugares donde frecuenta .....

..... afiliado a .....

..... actividad política y donde actúa COMUNISMO.

Antecedentes policiales .....

..... vehículos que posee o que guía

..... nombre y número de personas que forman su familia .....

DATOS COMPLEMENTARIOS

1) Integrante del "Máximo Gorki" (sociedad comunista). Tiene contacto con el personal de la Legación y Consulado Soviético en el Uruguay.-

2500-6-XII-51

SERVICIO DE INFORMACION
DE DEFENSA
Dep. I

MINISTERIO DE DEFENSA NACIONAL
SERVICIO DE INFORMACION DE DEFENSA
M / F
[redacted]

F51
..... Sección
Acta Ant. Nac.
Ficha Nº [redacted]

HERNANDEZ (1) ALBA GLADYS

Nombres y Apellidos: MERDIOLA de CRONA, [redacted]

Fecha de Nacimiento: .....

Lugar de Nacimiento: .....
(País, Ciudad o Localidad - etc.)

FOTO

Cred. Cív.: Serie BCA Nº 57.781 (2) Ced. Identidad: 681.431 MONT. (3)

Otros documentos: .....
(Pasaporte — Libreta Enrolam. — etc.)

Domicilio: .....
(Ciudad o Localidad) (Calle) Nº Teléf

Filiación

Edad aparente ..... Color del Cutis .....

Color del Cabello ..... Estatura Aproximada .....

Complexión ..... Aspecto Social .....

Señas particulares .....

.....

Ficha confeccionada en Montevideo el 6 de junio de 1968.-

Fórm. 1

099698

Fs 2

ACTIVIDADES

(1) **Laborales:** Profesión Maestra Lugar de trabajo Esc. Nº 172 MONT (G)

Cargo ..... Antigüedad .....

Otras Actividades .....

(2) **Políticas:** Ideología ..... Actuación .....

Antecedentes .....

Antecedentes familiares .....

(3) **Sociales:** Estado Civil ..... Religión ..... Figuración .....

Grado Instrucción ..... Lugares que frecuenta .....

(4) **Económicas:** Situación ..... Capital aprox. ..... Vehículo ..... marca y Nº

Otros datos .....

Datos Complementarios .....

Apreciación Personal Gral. .....

E3

MENDIOLA de ORONA **FICHA COMPLEMENTARIA** Gladys Alba

Documento		ANTECEDENTES
Fecha	Origen	
6/X/963	Marcha	-Firmante de un manifiesto del Movimiento de Trabajadores de la Cultura (integrantes del FIDEL) Firmó manifiesto de MIL CIEN INTELECTUALES DEL FIDE
2/IX/964	B-75-(1)D-300-El Popular.-	Firmante de un manifiesto de intelectuales en contra de la resolución de la OEA (Ruptura de relaciones con Cuba).-
11/XI/966	B-75-D-630	-Figura en un llamamiento a apoyar al "FRENTE IZQUIERDA DE LIBERACION" y a votar sus listas en las elecciones correspondientes al año en curso, llamamiento éste que es formulado por los trabajadores de la cultura de dicho Frente.-
25.05.82 D. 15210/111		Funcionario del CONAE que fue sumariado en aplicación del procedimiento disciplinario previsto en la Ordenanza No. 17. Destituído por R. I. No. 16/97/79, de 25/6/79.- Evaluación: A-1. Indica (1) (2) (3) (4) (VL)

28/3/84

11841 / 82 - POSEE ANTECEDENTES EN EL C.N.A.E -
PAG. 3336 EVAL - A - 1. C(1) INDICA ( ) ( ) ( )

SERVICIO DE INTELIGENCIA

Div. I (Seguridad)

Sección .....

000697-C

MINISTERIO DE DEFENSA NACIONAL M / F
SERVICIO DE INTELIGENCIA DE DEFENSA

Ficha N.º ..... confeccionada el 22/X/964.-

A/NE/

[redacted]

Foto

Apellidos MENDIOLA

Nombres J.-

Fecha de Nacimiento: .....

Lugar de Nacimiento: .....

Cred. Civ.: ..... Ced. Identidad: .....

Prontuario: ..... F. Censal: .....

Padre: .....

Madre: .....

Domicilio: ..... Ciudad: .....

Otros datos (Documentos y señas personales) .....

[redacted]

FICHA COMPLEMENTARIA

F 52

Documento			000697 Antecedentes
Nº	Fecha	Orígen	
B-75(1) D-536.-	14-X-964.-	"EL POPULAR"	-Bajo el título de: J.Mendiola:"Hacer llegar el Popular a cada hogar obrero",publica impresiones del reseñado sobre la nueva etapa que en su vida abre el referido Diario.-Es sindicado como miembro del Secretariado del Seccional 20a.-

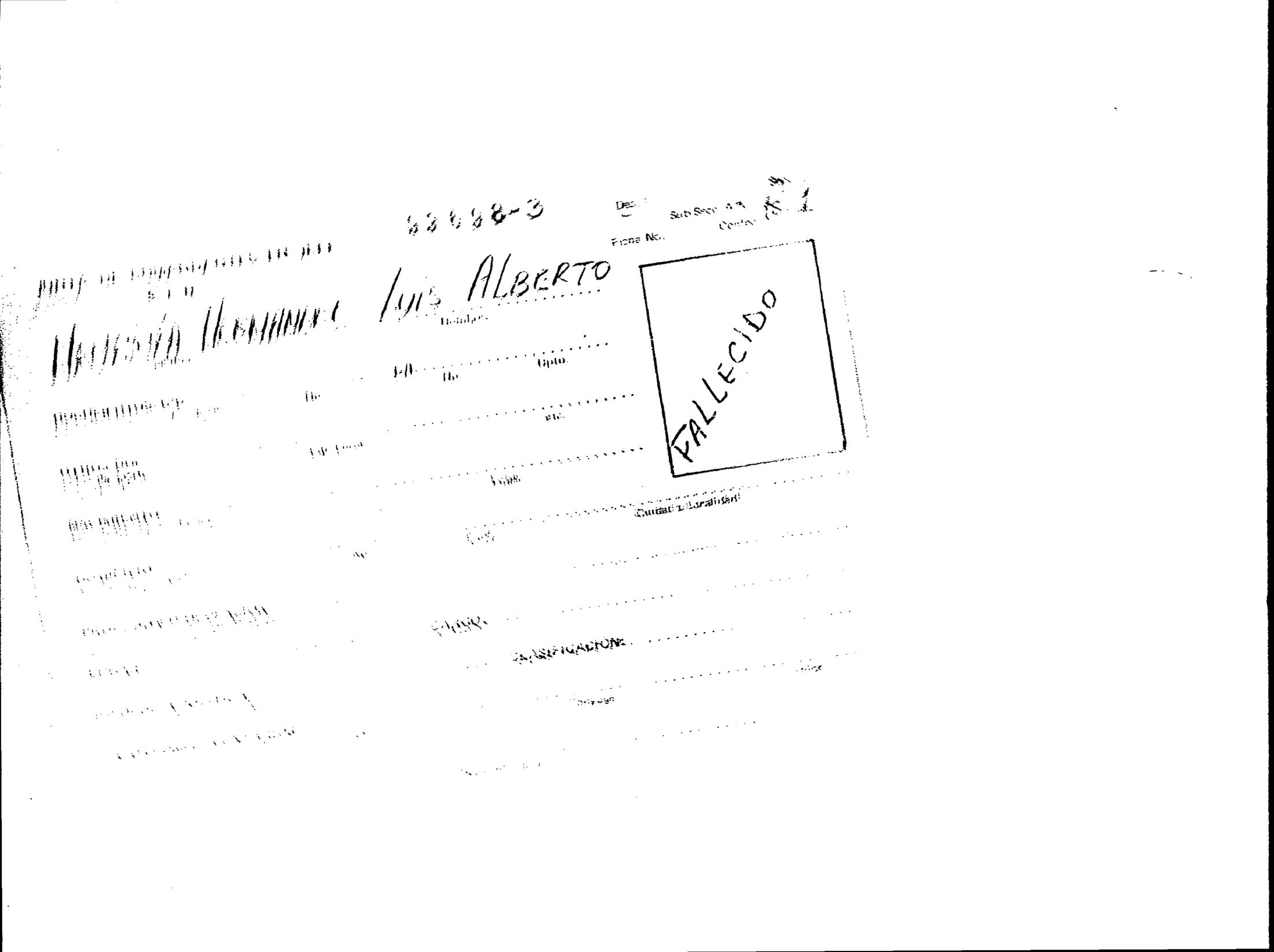
LUIS ALBERTO
FALLECIDO

JUNTA DE COMANDANTES EN JEFE 99698-3

S. I. D.

Dep. I Secc. I

Sub Secc. A/N S.1

Ficha No. ..... Confec. .....

MENDIOLA HERNANDEZ LUIS ALBERTO

Apellidos Nombres

FALLECIDO

DOCUMENTOS: C/C. ..... **C/I.** .....

Serie No. No. Dpto.

OTROS DOC. .....

Pasaporte Lib. Enrol. etc.

NACIMIENTO: .....

Fecha Lugar

DOMICILIO: .....

Calle No. Teléf. Ciudad o Localidad

PROFESIÓN U OCUPACIÓN: .....

LUGAR: ..... **CARGO:** .....

IDEOLOGÍA POLÍTICA: ..... **CLASIFICACIÓN:** .....

DATOS COMPLEMENTARIOS .....

Est. Civil Cónyuge Hijos

.....

Otros familiares

JUNTA COMANDANTES EN JEFE
Dep. 1

099699-/

Fs/

Confeccionado el 7.10.77

V A R I O S

FOTO

Apellidos MENDIOLA

Nombres Susana N.

Fecha de Nacimiento

Lugar de Nacimiento

Est. Civil

Cred Cívica ..... Céd. Identidad .....

Otros Documentos

Ocupación

Padre

Madre

Domicilio Casupá FLORIDA ..... Ciudad .....

Otros datos

[redacted]

IMP. CHIESA Hnos. Ltda. 3.000 - $ - 76

Fs

FICHA COMPLEMENTARIA

DOCUMENTO 99699		ANTECEDENTES
Fecha	Origen	
30.12.76 PEI No. 106/D2/76	D. 1629 DEI	- Figura en una nómina de personas del Departamento de Florida que recibieron propaganda izquierdista en el año 1976.- Entre la misma se puede citar: "PEKIN Y CHINA RECONSTRUYEN" y "EL MENSAJERO DE SAN ANTONIO".- Eval A-1.- (S).-

Fs1

SERVICIO DE INFORMACION DE DEFENSA

Dep. 1

000700-7

Confeccionado el 16-X/1970

VARIOS

FOTO

Apellidos MENDIOLA

Nombres Wilson

Fecha de Nacimiento

Lugar de Nacimiento

Est. Civil

Cred. Cívica Ced Identidad

Otros Documentos

Ocupación

Padre

Madre

Domicilio Ciudad

Otros datos

FICHA COMPLEMENTARIA

F3E

DOCUMENTO		099700 ANTECEDENTES
Fecha	Origen	
1962	Lista 4190 J.Popular	-37°Titular a la Junta Departamental de Canelones.-

SERVICIO DE INFORMACION DE DEFENSA
Dep. 1

099701-5

E1

Confeccionado el 17.8.73.

VARIOS

FOTO

Apellidos MENDIONDO

Nombres Aurora

Fecha de Nacimiento

Lugar de Nacimiento

Est. Civil

Cred. Cívica Céd. Identidad

Otros Documentos

Ocupación

Padre

Madre

Domicilio Ciudad

Otros datos

[redacted]

Imp. CHIESA Hnos. Ltda. 4.000 - 11 - 72

FICHA COMPLEMENTARIA

Fs2

DOCUMENTO		099701 ANTECEDENTES
Fecha	Origen	
1971.	Lista 481.	Candidato como 27º.titular a la C.de Representantes,por la lista Jubilados y Pensionistas..(W).

SERVICIO DE INFORMACION
DE DEFENSA
Dep. 1

099702-3

Fs1

Confeccionado el 21-VIII-1972.-

VARIOS

FOTO

Apellidos MENDIVE QUINTEROS

Nombres Luis Carlos.

Fecha de Nacimiento

Lugar de Nacimiento R.O.U.-

Est. Civil

Cred. Cívica Céd. Identidad 878.930.-

Otros Documentos

Ocupación Sub-Jefe del Bco. Comercial-(Dpto.de Negocios con el Exterior

Padre

Madre

Domicilio CANELONES 3470. Ciudad MONTEVIDEO.-

Otros datos

CHIESA Hnos. Ltda - 8.000 - 3 - 72

Fs 2

FICHA COMPLEMENTARIA

DOCUMENTO		099702 ANTECEDENTES
Fecha	Origen	
23-X-1969-	Doc. 77-113-	-Figura en una relación de personal del Bco.Comercial-(Dpto.de Negocios con el Exterior); el cual se adhirió a una Huelga.- (LL)

SERVICIO DE INFORMACION
DE DEFENSA
Dep. 1

099703-1

Fs1

Confeccionado el 11 de junio de 1972.-

VARIOS

FOTO

Apellidos MENDIVE

Nombres Luis Eduardo

Fecha de Nacimiento

Lugar de Nacimiento

Est. Civil

Cred. Cívica Céd. Identidad

Otros Documentos

Ocupación Aduana

Padre

Madre

Domicilio Canelones 2470 Ciudad

Otros datos

[redacted]

CHIESA Hnos. Ltda - 8.100 - 3 - 72

Fs 2

FICHA COMPLEMENTARIA

DOCUMENTO		099703 ANTECEDENTES
Fecha	Origen	
26/V/972	Inf.Direc.355	.-Junto al Arq. Enzo MOALI actúan en la dirección del Comité de Base del F.A. en Pocitos.-(J).-

099704-9

E Fs1

MINISTERIO DE DEFENSA NACIONAL
S. I. D.

Dep. I Secc. I
Sub-Secc. A/N
Ficha N.o..... Confec.....

MENDIVE (1)
MENDIVE MICHELINI — Rafael Esteban
Apellidos — Nombres

DOCUMENTOS: C/C ..... (Serie / N.o) C/I 1.176.413 (2) (N.o / Dpto.)

OTROS DOC. ..... (Pasaporte / Lib. Enrol. / etc.)

NACIMIENTO ..... (Fecha / Lugar)

DOMICILIO: ..... (Calle / N.o / Teléf. / Ciudad o Localidad)

PROFESION U OCUPACION: (4) Estudiante

LUGAR: ..... CARGO: .....

IDEOLOGIA POLITICA ..... CLASIFICACION (3) Activista F.E.R.

DATOS COMPLEMENTARIOS ..... (Est. Civil / Conyuge / Hijos)

otros familiares

Ficha confeccionada en Montevideo, el 27 de Mayo de 1970.-

E52

Fecha	Documentos	099704 ANTECEDENTES A REGISTRAR
7/V/970	B.77/D.55	-Es integrante del F.E.R.(Frente Estudiantil Revolucionario).Esté movimiento,es de caractér subversivo,e integrado por elementos considerados proclives a la acción directa.Indica (1) ● y (3)
25.03.82	D.10166/81/ 275	Fue internado en el C.G.I.O.R. en M.P.S. desde 25-6-69 al por .Evaluacion.A-1 (GM) Indica (1) (2) ( ) ( ) ( ) ( ) ( ) ( ) ( ) ( ).

SERVICIO DE INFORMACION
DE DEFENSA
Dep. I

MINISTERIO DE DEFENSA NACIONAL
SERVICIO DE INFORMACION DE DEFENSA

000705-6

M / F

Ficha Nº [redacted] confeccionada el 21-XII-966.

Sección

FOTO

Apellidos MENDIVE, MICHELINI (1)

Nombres Enrique. Francisco (2)

Fecha de Nacimiento:

Lugar de Nacimiento:

Cred. Cív.: AZB No.5495 (3) Ced. Identidad: 732.372 (4)

Prontuario: F. Censal:

Padre: Enrique MENDIVE (5)(C.I.No.184.508)
(C.C.AZB No.1484)

Madre:

Domicilio: Ramón Massini No.3153 (6) Ciudad:

Otros datos (Documentos y señas personales) 6to. Titular de ADAU.

Form. 3

F52

FICHA COMPLEMENTARIA

Documento			099705 ANTECEDENTES
Nº	Fecha	Origen	
5-36	22-XI-1966.		-En la Revista "Agrupación de avanzada Universitaria (ADAU)(Organo que nuclea a los militantes del "Centro de Estudiantes de Derecho")de la fecha se publica la Comisión Directiva de esa agrupación para el período 1966, la cual integra el reseñado como 6to. titular.-
Sib-8	Varios		La mencionada Agrupación es de tendencia izquierdista.-
	16.Set.978	Doc.1067	- Presentó recurso a la Dirección de este Servicio por haberle sido denegado el cargo en el Juzgado de Paysandú que le fuera otorgado por el Ministerio de Justicia,debido a sus antecedentes. El mismo declara no haber estado afiliado ni mantener contactos con partidos políticos. Como también declara que nunca fue candidato a cargos electivos siendolo si su padre en el año 1971 por la Lista 77. 30.AGO.978: La Dirección de este Servicio le comunicó al causante que debe solicitar en la Policía Constancia de Habilitación. (MM).- Indica (1 al 6).-

28/3/84

11041 / 82
PAG. 3338

-POSEE ANTECEDENTES EN EL CO.NA.E-
EVAL - A - 1.C (1) INDICA ( ) ( ) ( )

SERVICIO DE INFORMACION
DE DEFENSA
Dep. 1

009705

53

Confeccionado el 5.4.62

VARIOS

FOTO

Apellidos MENDIVE

Nombres Enrique

Fecha de Nacimiento

Lugar de Nacimiento

Est. Civil

Cred. Cívica Céd. Identidad

Otros Documentos

Ocupación Abogado

Padre

Madre

Domicilio Ciudad

Otros datos Castrista.

CHESA Hnos. Ltda - 8.000 - 3 - 72

FICHA COMPLEMENTARIA

F54

DOCUMENTO Fecha	Origen	99705 ANTECEDENTES
	Div.I.de Seguridad	Firmante declaracion Profesionales Universitarios a Cuba.
1971.	Lista 77	Candidato en el 11.lugar a la Cámara de Senadores por el dpto.deFlroida sub lema Movimiento Independiente. (S.S)
20/7/77	D.0717	-29.7.960 "MARCHA": Firmante de un manifiesto de apoyo a la Revolución Cubana. (MM).-
16/1/78	D.0086	-"MARCHA"Pág.3/16 abril 1971.-Figura en una nómina de Abogados que manifiestan su adhesión al Frente Amplio y a su programa, invitando a su vez a colegas a adherirse a tal declaración, convocando a la reunión que tendrá lugar en el Club de Teatro (Rincón 515) el día 22 de abril a las 20 horas, a efectos de constituir un Comité de Abogados de Apoyo al Frente Amplio.-(LL).-
		30/8/78-Se remitieron datos identificatorios por Mem. (A) Nº 1443 (Corte Electoral).- (U)

M-[illegible]9705

E5

MENDIVE MICHELINI	Enrique Francisco
APELLIDOS	NOMBRES

FOTO

Fecha y Lugar de Nacimiento Nació en Montevideo

Domicilio Paso de la Cruz Nº 50 (Peñarol Viejo)

Documentos Pasaporte Nº 230.324

Nacionalidad Uruguayo

Profesión Estudiante - Abogado - Fundación de Cultura Universitaria-Liceo Italiano

Nombre del Padre ..... Nacionalidad .....

Nombre de la Madre ..... Nacionalidad .....

Estado Civil Casado Nombre del Cónyuge María BENTANCOR

Nacionalidad del Cónyuge .....

Nombre y edad de los hijos .....

Otros datos ANTECEDENTES: EPOCA del 20-10-66-Pág. 16: dice que el causante integra la

F56

FECHA	ORIGEN	999705 ANTECEDENTES
		Comisión Directiva del Centro de Estudiantes de Derecho. Ocupa el 21º lugar de la lista bajo el lema "Agrupación de Avanzada Universitaria", ganó las elecciones del 29-9-67 en el Centro de Estudiantes de Derecho. Según informes, el reseñado integra un Comité de Abogados de Apoyo al Frente Amplio. 20-8-73: Según declaraciones de un detenido, integra la Junta Honoraria que rige los destinos de la Fundación de Cultura Universitaria. 1970: integra una nómina de ciudadanos independientes sin filiación partidaria, que convocan a reunión, para colaborar en apoyo al Frente Amplio. MARCHA 16-4-71: firma un manifiesto a efectos de proceder a la constitución de un Comité de Abogados de Apoyo al Frente Amplio. 20-8-75: integra la nómina de los primeros adherentes a la "Agrupación de Avanzada Universitaria, en la cual figuran elementos que han llevado a cabo actividades subversivas en nuestro país. Dicha agrupación, surge a la lucha gremial en el Centro de Estudiantes de Derecho y de acuerdo al manifiesto que han dado a conocer, su orientación es de clara tendencia izquierdista. 24-11-75: Integra nómina de directivos, funcionarios y colaboradores de "Fundación de Cultura Universitaria". MARCHA del 6-12-68, Pág. 2: bajo el título "Abogados en defensa de los principios democráticos"; firma junto a otros abogados que patrocinan la lista con el lema: "Por la vigencia del Derecho y la unidad gremial" en las elecciones del Colegio de Abogados, declaran que si resultan electos convocarían a asamblea

57

NOMBRE MENDIVE MICHELINI, Enrique Francisco Nº 2.-

FECHA	ORIGEN	- 099705 - ANTECEDENTES
13.4.82	Doc. Nº 13.577	extraordinaria, dedicando especial atención a las tareas de orden gremial sin permanecer indiferentes a las cuestiones de índole político, social o económica, luchando para el pronto restablecimiento del orden jurídico vulnerado por las Medidas Prontas de Seguridad y no ocupar los puestos vacantes por tal motivo. 9-11-76: integra una nómina de profesionales universitarios que firman un manifiesto en apoyo de la revolución cubana. 8-12-76: realiza trámite de pasaporte, con la intención de viajar a Venezuela. (Inf. del Doc. con Nº 3270/80 del 1-7-80-Ficha confeccionada en la fecha antes mencionada) (Ficha por persona Nº 121) (F.D.S.)
13.9.83	30218/5	**-1967: Figura como 21º Candidato para integrar la Comisión Directiva de A.D.A.U. (Asociación de Avanzada Universitaria) para este período.- Eval: A-1. (MB)**

NOMBRE

F.8

Nº 099705

FECHA	ORIGEN	ANTECEDENTES
18.11.83.	2159/80 Pág.013	31.12.73: Cesa en su cargo de Docente en Historias de las Ideas en la Fac.de Derecho y ciencias Sociales por: "No recontratación por suspensión del Plan".- Eval.A-1.-(FE)

"S"

...A DE COMANDANTES EN JEFE

S. I. D. 099706-4

Dep. I Secc. E/1

Sub Secc. A/N

Ficha Nº Confec.

MENDIOLA SARASOLA (Apellidos) — Manuel María (1) (Nombres)

DOCUMENTOS: C/C AXA (Serie) 11.105 (Nº) C/I. 666.980 (Nº) (Dpto.)

OTROS DOC. Carta C.40.581 del 10/IX/951 (Pasaporte) (Lib. Enrol.) (etc.)

NACIMIENTO: 13/II/926 (Fecha) San Sebastián ESPAÑA (Lugar)

DOMICILIO: Copacabana 6822 y Figari (Calle) (Nº) 50.15.13 (Teléf.) (Carrasco) (Ciudad o Localidad)

Escritorio: Paraguay 2431 Tel.:20.11.23 Int.215

PROFESION U OCUPACION: Ingeniero - Gerente Jefe del Grupo Asesor y Planeamiento.

LUGAR: U.T.E. CARGO: Gerente General

IDEOLOGIA POLITICA: CLASIFICACION:

DATOS COMPLEMENTARIOS: casado (Est. Civil) (Cónyuge) (Hijos)

Hijo de José Ignacio (fallecido 1967) y María Inés

Otros familiares

F 2

Fecha	Document 9706	ANTECEDENTES A REGISTRAR
28.8.968	75/2879	-Designado Gerente General de UTE.-
9.10.968	79/160	-Milita en el Partido Demócrata Cristiano. Presidente del Movimiento Familiar Cristiano teniendo como asesor al Padre Pedro RICHARD y otros integrantes de la orientación de Iglesia Progresista. Se le señala como defensor de Wladimir TURIANSKY en cada oportunidad que a éste se le presentaban problemas en su actividad en las Centrales. Dicho Movimiento Familiar Cristiano posee una colateral llamada Centro de Investigaciones y Estudios Familiares (CIEF).-
14.10.968	68/18	-Integrante del personal de UTE que concurrió a recibir un período de instrucción militar en una Unidad de la Armada. 21.1.967-"El Plata"- Firmante de un manifiesto contra la intervención a la Facultad. May/967-"El Federal"- Ciudadano legal expulsado de España por comunista, que está al frente de los trabajos de infiltración de su gente en esas vitales plantas. (E)
20.10.968	77/124	-Es protector de pro-comunistas en UTE. Indica (1).-
10.7.969	77/34	-Habría sido expulsado de su país por comunista. Ingresó en UTE en 1951.-

28/3/84

11041 / 86

PAG. 3337

- POSEE ANTECEDENTES EN EL CG.N.A.E -

EVAL - A - 1.C (10) INDICA ( ) ( ) ( )

Imp. Nacional 716/79

MENDIOLA SARASOLA, Manuel María

53

FECHA	DOCUMENTOS	099706 ANTECEDENTES A REGISTRAR
27.8.970	Varios diarios	-En el día de la fecha parte hacia EE.UU. para tramitar un préstamo de 16 millones de dólares para UTE. En el momento es Gerente General del Ente.-
25.4.972	731	-Integrante de la Delegación del Uruguay ante la CTM. (W).
22.3.973	3085	-Director político de la 15. Cuando llegó el asesor del BIRF, Ing. SALAZAR a estudiar la situación de UTE, lo colma de atenciones y consigue que SALAZAR elija y sugiera al Directorio de UTE su candidatura para el cargo de Gerente General, donde fue aceptado. Esto estaría contra la Constitución de la República, Art.200, donde dice: "Los miembros de los Directorios de los Entes Autónomos no podrán ser nombrados ni aún para cargos honorarios que directa o indirectamente dependan del Instituto que forman parte" Luego el Ing. SALAZAR fue uno de los primeros arrepentidos de haberlo sugerido para el cargo, luego de enterarse de su desastrosa gestión posterior. Cabe agregar que SALAZAR es un técnico chileno llamado especialmente para la reestructuración de UTE. El Ing. MENDIOLA contrae una larga y grave enfermedad la que no lo tiene del todo bien quedando la Gerencia General a cargo de una chica sin mayor vuelo, la Ing. CASABO, que fue nombrada Gerente por PEREIRA REVERBEL, por ser prima de Héctor GIORGI, secretario de PACHECO. (II).-

FECHA	DOCUMENTOS	499706 ANTECEDENTES A REGISTRAR Fs 4
25.5.973	1132	-Cuando se encaró la reestructuración de UTE se pidió una comisión asesora al BID, por lo que vino un técnico chileno, Ing. Renato SALAZAR. En la reestructuración administrativa se creó el cargo de Gerente General para el que fue impuesto por el BID el Ing. MENDIOLA. Esta imposición fue condicionada para el otorgamiento del préstamo para la construcción de la 5ta. Unidad. (II) Reprocesó (RR)1981.
.12.973	1365	-Con motivo de la reestructuración de UTE por consejo o imposición del BID -a través de su representante en UTE, Ing. SALAZAR- se volvió a crear el puesto de Gerente General, a raíz del asesoramiento de la empresa filo-comunista Arthur Young Co. EV.: B-2. (qq).-
14.12.973	4290	-Por Decreto del P.E. del 28.6.68 es nombrado Director Interventor, posteriormente como Director firmó su nombramiento como Gte.Gral.(Res.69/3183 del 29.8.69).EV.: B-2. (RR).-
9.3.974	0837	-Se le vincula a presuntas reuniones con objeto aparente de incentivar negocios, pero en realidad para preparar un retorno a la "Legalidad Constitucional". El grupo está formado por: C/N Lázaro PINKO, Emilio GUTIERREZ, Carlos PIRAN, Adolfo SILVA DELGADO, Eduardo ROCCA COUTURE, Eduardo CAMPOS. Se le menciona como Másón reconocido. EV.:B-2. (II).-
27.4.974	0899	-Ante una inminente visita al COSENA para tratar un tema específico, y atendiendo al pedido del COSENA que a la misma no concurrieran muchas personas, el Sr. Presidente de

...////

MENDIOLA SARASOLA, Manuel María

FECHA	DOCUMENTOS	099/00 ANTECEDENTES A REGISTRAR F35
		///...UTE decidió la concurrencia de la Ing. CASABO y el Ing. ANTMAN. La mencionada insistió que el Gte. Gral. debía concurrir a dicha reunión. El incidente se produjo en un tono desagradable y en presencia de numeroso personal, claro acto de desconocer la autoridad del Sr. Presidente Interventor. A raíz del hecho se labró un Acta en la que se dejó expreso el profundo desagrado del Cuerpo por la actitud de dichos Ingenieros y agravándose en el caso del Ing. MENDIOLA dado su carácter de Gte. Gral. (qq) Reprocesó (RR) 1981.-
.5.974	Inf.Dir.	-Se acota que el causante es amigo personal del Ing. SALAZAR. (qq).-
25.5.974	1171	-Figura como comunista y favorece desde su posición los trámites de individuos de su misma ideología y "tranca" los de personas demócratas. EV.: F-3. (BB).-
28.5.974	1279	-El Director Interventor de UTE le envía una nota, en la cual constan varias irregularidades que comete el personal de la Central Calcagno. (qq).-
5.6.974	1365	-Figura en un documento sobre situación en UTE. Ciudadano legal uruguayo de origen español. Católico militante y practicante, Perteneció a la ex-Unión Cívica, luego al P. D.C. y en las últimas elecciones se plegó a la lista 15, que lo propuso y obtuvo para él el cargo de Director Interventor, cuando PEREIRA REVERBEL fue nombrado Presiden-

...///

66

FECHA	DOCUMENTOS 9706	ANTECEDENTES A REGISTRAR

///...te Interventor (1968), siendo hasta ese momento el Jefe de la Central Batlle. El cargo de Gte. Gral. es utilizado por el causante para introducir en los puestos claves del Ente a los comunistas de su particular confianza, dejando en la bolsa al personal que no le es absolutamente fiel, utilizándolos como asesores para justificar el cargo que tienen y cobran. En su militancia católica ocupó varios cargos en organismos laicos dependientes de la Iglesia, y llegó a presidir el Movimiento Familiar Cristianodel que fue separado por su clara militancia y prédica comunista, cuando Mons. PARTELLI no tenía todavía tanta influencia para salvarlo. En su trayectoria en UTE fue escalando posiciones; llegó a formar el binomio CHIOCCONI-MENDIOLA (1° y 2° Jefe respectivamente), en 1959. Ambos fueron poniendo los "peldaños" de la escalera que subieron los agitadores rojos desde los puestos inferiores, co ser TURIANKY, ZORRON, BLANCO, BACHI, etc.. Facilitaron los concursos dándoles clases particulares a los Ingenieros AIGORTA, CHON, capacitándolos para las mismos, hasta que llegaron al final que persiguieron los comunistas; ocupar los puestos claves de la Central Batlle, hasta el momento de las destituciones de los agitadores, lo que no tuvo en cuenta el Tribunal de lo Contencioso Administrativo, al dictaminar que los agitadores podían reintegrarse a sus puestos. Manejaba la situación fingiendo apoyar a lo

...///

FECHA	DOCUMENTOS	000706 MENDIOLA SARASOLA ANTECEDENTES A REGISTRAR Manuel María
		///... los demócratas, pero en realidad obstruía toda lucha anti-comunista, amenazando a LEONCINO con sumariarlo si persistía con su campaña anti-bolche. (K). Eval:F-6.(i
4.7.74	4235	-Indica lo mismo que el Doc. 3085/73. (II).-
30.7.74	1889	-Síntesis biográfica desde sullegada al país, hasta el 22.7.74. Eval: F6.- (II).-
14.10.74	2593	-Figura en una lista de activistas comunistas que actúan dentro de los cuadros dirigentes de UTE.- Eval: F-6. (K
26.9.75	1115	-Católico de izquierda,"chapa15", pseudo comunista. Las maniobras de sabotaje en la Central Batlle las disimula, para beneficio de los bolches actuantes. Asociado com el Ing. Alvaro CUTINELLA en APSA, DepartamentoTécnico.qq.
29.9.80	0355	-Indica datos filiatorios. (JJ).-
3.8.81	6576	-Integra la Comisión nombrada para la financiación de la 6ta Unidad deUTE conjuntamente con los Ingenieros CUTINELLA, Marta CASABO, ARESTIVO y los Contadores MONCHEKE y MEDINA.Las negociaciones de ésta Comisión son practicamente negativas para los intereses de UTE; creando todo tipo de inconvenientes y problemas en el cumplimiento del contrato establecido con la empresa Italiana GIE- SICOM-SACEEM. En su calidad de Gerente General influye para agotar todos los medios a UTE en sus créditos obligándola así a negociar con la financiación presentada por el contratista y apoyada por el Presidente de UTE el Arquitecto CASTRO y la mencionada Comisión. Dicha comisión permite todo tipo de ilícitos en la estructura y montaje de la obra en contrucción; dejando incluso que se extraiga material de la misma sin tomar las

FECHA	DOCUMENTOS	099706 ANTECEDENTES A REGISTRAR	f 58
		precauciones penales necesarias. El causante haciendo uso de su cargo realiza conjuntamente con el Ing. SACCO una maniobra muy fructífera para el Ing. CUTINELLA, logrando darle un ascensó que le correspondía al Ing. COHN Es de destacar que dicha información surge de un estudio llevado a cabo ante una denuncia sobre irregularidades en la realización de convenios, contratos y créditos realizados por altos funcionarios del ente.— . Eval: B-2.- (SV).-	
3.12.81	D.9935	- Según informes fué expulsado de España debido a sus actividades comunistas.En la Central Batlle a partir de 1960 siendo 2do. Jefe de la Central, posibilitó los ascensos de los comunistas por su complacencia a pesar de las denuncias verbales que se le hizo en contra de las maniobras comunistas.Intimo amigo del Ing. DIEGO ALGORTA PONCE DE LEON.el cual le dió clases particulares a los comunistas. También es amigo del comunista Judío JUAN ADALBERTO COHN Según se informa el causante en 1960 aportaba a un Club de la lista 15 y a un club Blanco . En 1965-66, tenía pegado en el vidrio trasero de su coche, un emblema del P.D.C. 808 hasta el día de las elecciones , pero tres días después lo cambió por un emblema de la lista 15 Unidad y Reforma. 1965/966.- Se inició en Centrales Términas un plan de promociones para lo cual MENDIOLA se reunió con los comunistas de AUTE y el Ing. COHN, además de los jefes de turno y encargado de centrales comunistas. A raíz de	

FECHA	DOCUMENTOS	099706 MENDIOLA, Manuel ANTECEDENTES A REGISTRAR F39
3.12.81	D. 9945	esa reunión se formó una comisión encabezada por el Ing. COHN y ZORRON, los que promovieron a los comunistas que necesitaban en los puestos claves que faltaban llenar por ellos. Todo esto fué elevado al directorio para su promulgación pero enterado a tiempo promovió a los que legiticamente por calificación y méritos les correspondía. AUTE entrevistó al causante que se presentó al Directorio presionandolo con la prestación ininterrumpida del servicio y el directorio decidio no promoverlos perso si pagarles la diferencia con lo cual hay 2 funcionarios para cada cargo , uno de ellos tiene el cargo y el sueldo pero no ejerce y el otro (Comunista) no tiene el cargo pero lo ejerce y también lo cobra. Es integrante del CIDE por lo que ha viajado a Panamá , EE UU., para asistir a congresos del mismo. 21.III.967.- El nuevo Gobierno lo nombró titula ante la reunión de la Junta de Desarrollo Industrial de las Naciones Unidas, suplente en el Consejero FELIPE MONTERO. II.963.- Cuando la polícia encerró en el túnel de aceeso a la C. Batlle, a los funcionarios acampados frente a AUTE para identificarlos , el causante manifestó textual"Pensar que los tratan así, y que su único delito es pedir un pedaza más de pan". Es presidente del M.F.C. Se inició como leader del grupo de novios, donde fué haciendo su popularidad. Obtuvo mayoría en la última elección. Es muy resistido entre el grupo

FECHA	DOCUMENTOS	000706 ANTECEDENTES A REGISTRAR

viejo de dirigentes.
JUN968.- Enteradas las autoridades eclesiatisas (Nuncio por medio), de las actividades del causante lo han destituído de su cargo en el M.F.C.
Es afiliado al Movimiento de Solidaridad con el pueblo Español (comunista) presidido por HIERRO GAMBARDELLA.
Participa en reuniones que se titulan cristianas, pero es de propaganda comunista, en la casa de la hermana del vicario,interviniendo de esas reuniones eñ gremialista de la C.N.T.PEDROZA.
SET968.- Durate la licencia forzosa de JORGE LEONCINO promovió el asecnso en la C. Batlle de los comunistas que actuaban bajo la jefatura de LEONCINO, haciendo que su reingreso pedido por el Directorio interventor resultara inutil . Así lo acepto el causante.
1968.OCT. - Es asiduo concurrente a las reuniones de activistas "Tupamaros", que se realizan en Casas Parroquiales de la Arquidiocis de Montevideo, donde concurren entre otras el DR. JOSE PEDRO CARDOZO, ARTURO DUBRA, EDUARDO PAYSE GONZALEZ, (actual director del EXTRA), Carlos MA. GUTIERREZ y SENDIC,-BIDEGAIN GREISING, AMODIO PEREZ, WOTURIANSKY ZORRON .-
OCT.969.- Es amigo y frecuenta a sacerdotes tales como SPADACCINO, MONZON, SASTRE y otros de reconocida tendencia pro-Comunistas y Tercer Mundistas.- (SS) EVAL: B - 2.

FECHA	DOCUMENTOS	099706 ANTECEDENTES A REGISTRAR BENITEZ SAMANIEGO, Manuel María
28.12.81	Doc. 10634	-Parte Especial de Información Nó. 383/81 - Fecha: 22.12.81 -Con fecha 09.03.71 se vincula al causante con presuntas reuniones den objeto aparente de incentivar negócios, pero en realidad es procurando el retorno a la "Legalidad Constitucional". El grupo lo forman: C/N Lázaro PINKO, Carlos PIRAN, Adolfo SILVA DELGADO, Eduardo ROCCA COUTURE, Eduardo CAMPOS, Ricardo REILLY (teniendo éste último un hijo que era integrante del grupo sedicioso "FORJA" liderado por "César SECANE", funcionario del Banco de Previsión Social, y el anarquista y exilado argentino GUTIERREZ HERRERO, Emilio. Eval.: A-1 (AN)
27.05.80	1712	DNII ; Informa por Memo.Nº4660/80, posée iguales antecedentes que en el S.I.D.
10.07.80	D.2504	En la fecha compareció ante este Servicio el suscrito, quién fuera citado a los efectos de obtener datos filiatorios complementarios, requeridos para averiguaciones a realizarse en España, mencionando fecha y lugar de nacimiento, nombres de sus padres.-
27.05.80	D.2504	-S.I.I.A.SO.DI. solicitó por Nota 1164/80/D aval para beca a Washington. SE APRUEBA CON PREVENCIONES, (ya que cuenta con anotaciones que son objeto de averiguaciones, que incluyen solicitud de información al exterior), por Memo Nº724/80 de fecha 09/JUN/80.- (Indica 1 al 5).- (SM).-
13.4.82	13644	-16.7.79 - Análisis de documentación sobre el causante, efectuada por el Departamento I de ese Servicio.-(C)

FECHA	DOCUMENTOS	099706 ANTECEDENTES A REGISTRAR
13.4.82	13648	-24/JUN/980-Según P.I.I. Nº 392/B/DE/980 el Dpto. II del E.M.E. remite fotocopia del Of. 189/80 del Sr. Agregado Aéreo, Naval y Militar en España. En el referido se informa que no figura en los archivos de la Dirección de Seguridad de la Policía el causante, presumiéndose que debió abandonar España antes del año 1944, en que se impuso la obligatoriedad del Doc. de Identidad a toda persona mayor de 16 años, o en su defecto no tendría la edad requerida.(C)
14.4.82	13709	-14.7.80-(Borrador de Telex) Se solicita al E.M.G.F.A. información vía TELEX, en carácter Urgente, al Se. Agregado Aéreo Naval y Militar del Uruguay en España, complementaria con respecto al causante, remitiéndose los datos filiatorios del mismo (fecha y lugar de Nac.) y el nombre de sus padres.
14.4.82	13711	TELEX - Parte Nro. 03217 de fecha 16/JUL/980, con el texto registrado en la anotación anterior.-
14.4.82	13710	7.8.80 - Por Of. 262/B/DE/980 el Dpto. II del E.M.E. comunica a este Servicio que el Sr. Agregado Aéreo, Militar y Naval en España informa que la Dirección de Seguridad Española no pudo localizar antecedentes del causante. En caso de efectuarse una nueva búsqueda solicita se le proporcionnen los segundos apellidos de los padres del mismo(C)

009706 Fo 3

FECHA	DOCUMENTOS	MENDIOLA SARASOLA ANTECEDENTES A REGISTRAR Manuel María
3.3.82	13070	22.3.82- SE.PLA.CO.DI. solicitó por Nota Nº 500/82/D, aval para Beca, SE APRUEBA, - A pesar de los múltiples antecedentes que registra, por considerarse que debe viajar al extranjero en función del cargo que ocupa como Gte. Gral. de U.T.E. Memo. (A) Nº 568/82(3a. parte) del 17.4.82.- Se remite por Of. 210/D-I/82 las anotaciones que posee el causante en el S.I.D. al Sr. Pté. de UTE, solicitándo se remitan los antecedentes que el causante registre en el mencionado Organismo, particularmente aquellos elementos positivos, a efectos de proceder a una rectificación o ratificación de la información en poder de este Servicio.(C)
4.6.82	15626	En contestación al Of. 210/D-I/82 el Sr. Pté. de UTE informa: 10.4.51 - Ingreso a UTE. 5.5.53 - El Directorio resuelve que viaje a Europa por 6 meses, a efectos de realizar inspección de materiales y maquinarias a donstruirse por distintas firmas. 3.11.54 - Se le designa para prestar servicios en las Centrales Térmicas de Montevideo. 7.6.55 - Es designado como 2do.Jefe Ingeniero. 16.8.56 - Se le autorizó a utilizar la Beca ofrecida por el Instituto de Asuntos Interamericanos para participar en el 4to. Curso sobre Energía Nuclear, en la ciudad de Washington (EE.UU.), encomendándole una Misión de Estudios por 10 meses.

.../ /

FECHA	DOCUMENTOS	099706 ANTECEDENTES A REGISTRAR	Fs14
	///...	15.9.64 - **Se le designa** Ingeniero Jefe "A Termino" co todas las prerrogativas del Personal Presupuestado. 28.6.68 - El Poder Ejecutivo lo designa en el cargo de Vocal del Directorio Interventor de la Administración N cional de Usinas y Teléfonos del Estado. 4.7.68 - El Directorio resuelve que conjuntamente con el Vocal Ing.Sr.Raúl GIGLIO, tomen a su cargo el estudio vin culado a los problemas de la División Usinas y el estu- dio de los problemas de Organización administrativa,Con- tratación,ascensos y capacitación de Personal. 15.10.68 - Se le designa en representación de la Adminis- tración, como Delegado en la Comisión Técnica Mixta de Salto Grande. 3.3.69 - El Directorio lo designa para efectuar la cone- xión entre el Cuerpo y el Ingeniero Renato Salazar,para estudiar la reorganización de los servicios de UTE. 6.9.69 - Se le designa en la Delegación de UTE, ante el Comité Uruguayo de la C.I.E.R. 13.5.69 - El Directorio resuelve designarle para que re- presente el Organismo, en la Reunión de Dirigentes de Em- presas Eléctricas,organizada por el C.I.E.R.,que tendrá lugar en la ciudad de San Pablo entre los días 30.5. y 1º de julio del corriente. 29.8.69 - Es aceptada su renuncia al cargo de Director Interventor en el Directorio de UTE,agradeciéndole los servicios prestados. Por RC 69/3183, se le designa como Gerente General "A Tér	
			...///

MENDIOLA SARASOLA, Manuel María

DOCUMENTOS: C.C. A.X.A. 11105 - C.I. No.666.980 - Carta de Ciudadanía No.40.581 del 10/IX/951.

NACIMIENTO: 13 de Febrero de 1926 - San Sebastían - España

DOMICILIO: Copacabana No.6822 y Figari - Montevideo

Escritorio: Paraguay No.2431

PROFESION: Ingeniero - Gerente General de U.T.E.

ESTADO CIVIL: Casado

PADRES: José Ignacio (fallecido en 1967) y María Inés

ANOTACIONES:

AÑO 1951 - En este año ingresa a U.T.E.

AÑO 1959 - En su trayectoria en U.T.E. fue escalando posiciones; llegó a formar el binomio CHIOCCONI-MENDIOLA, primer y segundo Jefe respectivamente en este año.
Ambos fueron poniendo los "peldaños" de la escalera que subieron los agitadores desde los puestos inferiores, como ser TURIANSKY, ZORRON, BLANCO, BACCHI, etc.
Estos facilitaron los concursos dándoles clases particulares a los Ingenieros ALGORTA y COHN, capacitándolos para los mismos, hasta que llegaron al final que perseguían los comunistas; ocupar puestos claves en la Central Batlle hasta el momento de las destituciones de los agitadores, lo que no tuvo en cuenta el Tribunal de lo Contencioso Administrativo; al dictaminar que los agitadores podrían reintegrarse a sus puestos.
Manejaba la situación fingiendo apoyar a los demócratas, pero en realidad obstruía toda lucha anti-comunista, con amenazas de sumarios. EVALUACION: F-6

AÑO 1960 - A partir de este año, en la Central Batlle, actuando como 2do. Jefe, posibilitó ascensos de comunistas, por su complacencia, a pesar de las denuncias verbales que se le hicieron en contra de las maniobras comunistas. EVALUACION: B-2

AÑO 1963 - En Febrero de este año, cuando la Policía encerró en el tunel de acceso a la Central Batlle a los funcionarios de AUTE, los cuales se encontraban acampados frente a la Sede de esta Organización, manifestó textual: "Pensar que los tratan así y que su único delito es pedir un pedazo mas de pan". EVALUA-

Todo esto fue elevado al Directorio para su promulgación, pero enterado a tiempo, este promovió a los que legitimamente por calificación y méritos les correspondía.
AUTE entrevistó al causante, que se presentó al Directorio presionándolo con la prestación ininterrumpida del servicio, y el Directorio decidió no promoverlos, pero sí pagarles la diferencia, con lo cual había 2 funcionarios para cada cargo, uno de ellos tenía el cargo y el sueldo pero no ejercía; el otro (comunista) no tenía el cargo, pero lo ejercía y también lo cobraba.
Es integrante del C.I.D.E., por lo que ha viajado a Panamá y Estados Unidos para asistir a Congresos del mismos.
En el vidrio trasero de su coche tenía pegado un emblema del F.D.C. 808 hasta el día de las elecciones, pero tres días más tarde lo cambió por un emblema de la Lista 15 (Unidad y Reforma). EVALUACION: B-2

AÑO 1968 - Presidente del Movimiento Familiar Cristiano, teniendo como asesor al Padre Pedro RICHARD y otros integrantes de la orientacion progresista de la Iglesia. Se le señala como defensor de TURIANSKY en cada oportunidad en que a este se le presentaban problemas en su actividad en las Centrales. EVALUACION: F-3

Integrante del personal de U.T.E. que concurrió a recibir un período de instruccion militar en una Unidad de la Armada. EVALUACION: F-6 (Por no existir documento en archivo)

Por Decreto del Poder Ejecutivo del 28/6/968 es nombrado Director Interventor de U.T.E. EVALUACION: A-1

Es Presidente del Movimiento Familiar Cristiano. Se inició como líder del "grupo de novios", donde fue haciendo su popularidad. Obtuvo mayoría en la elección de 1967. Es muy resistido entre el grupo de viejos dirigentes. Enteradas las autoridades eclesiásticas por intermedio del Nuncio de las actividades del causante, lo destituyeron de su cargo en el M.F.C. Afiliado al "Movimiento de Solidaridad con el Pueblo Español" (comunista).
Participa en reuniones que se titulan cristianas, pero son de propaganda comunista, en la casa de la hermana del Vicario, interviniendo además el gremialista de la C.N.T., PEDROZA.
En Setiembre de 1968, durante la licencia forzosa de Jorge LEDO CINO, promovió el ascenso de los comunistas que actuaban bajo la Jefatura de éste, haciendo que su reingreso pedido por el Directorio Interventor resultara inútil.
En Octubre de 1968, es asiduo concurrente a las reuniones de

presionándolo con la prestación ininterrumpida del servicio, y el Directorio decidió no promoverlos, pero sí pagarles la diferencia, con lo cual había 2 funcionarios para cada cargo, uno de ellos tenía el cargo y el sueldo pero no ejercía; el otro (comunista) no tenía el cargo, pero lo ejercía y también lo cobraba.
Es integrante del C.I.D.E., por lo que ha viajado a Panamá y Estados Unidos para asistir a Congresos del mismos.
En el vidrio trasero de su coche tenía pegado un emblema del P.D.C. 808 hasta el día de las elecciones, pero tres días más tarde lo cambió por un emblema de la Lista 15 (Unidad y Reforma). EVALUACION: B-2

AÑO 1968 - Presidente del Movimiento Familiar Cristiano, teniendo como asesor al Padre Pedro RICHARD y otros integrantes de la orientacion progresista de la Iglesia. Se le señala como defensor de TURIANSKY en cada oportunidad en que a este se le presentaban problemas en su actividad en las Centrales. EVALUACION: F-3

Integrante del personal de U.T.E. que concurrió a recibir un período de instruccion militar en una Unidad de la Armada. EVALUACION: F-6 (Por no existir documento en archivo)

Por Decreto del Poder Ejecutivo del 28/6/968 es nombrado Director Interventor de U.T.E. EVALUACION: A-1

Es Presidente del Movimiento Familiar Cristiano. Se inició como líder del "grupo de novios", donde fue haciendo su popularidad. Obtuvo mayoría en la elección de 1967. Es muy resistido entre el grupo de viejos dirigentes. Enteradas las autoridades eclesiasticas por intermedio del Nuncio de las actividades del causante, lo destituyeron de su cargo en el M.F.C. Afiliado al "Movimiento de Solidaridad con el Pueblo Español" (comunista).
Participa en reuniones que se titulan cristianas, pero son de propaganda comunista, en la casa de la hermana del Vicario, interviniendo además el gremialista de la C.N.T., PEDROZA.
En Setiembre de 1968, durante la licencia forzosa de Jorge LEDCINO, promovió el ascenso de los comunistas que actuaban bajo la Jefatura de éste, haciendo que su reingreso pedido por el Directorio Interventor resultara inútil.
En Octubre de 1968, es asiduo concurrente a las reuniones de "activistas tupamaros", que se realizan en casas parroquiales de la Arquidiócesis de Montevideo, donde concurren entre otros, El Dr, José I. CARDOZO, Arturo DUBRA, Eduardo PAYSSE GONZALEZ (ex-Director de EXTRA), Carlos María GUTIERREZ, SENDIC, BIDE-

... EVALUACION: B-2

Siendo Director Interventor de U.T.E., firmó su nombramiento como Gerente General, según Resolución No.69/3183 de fecha 29 de Agosto de 1969.

AÑO 1970 - El 27 de Agosto de 1970 viajo hacia EE.UU. para tramitar un préstamo de 16 millones de dólares para U.T.E. En el momento es Gerente General del Ente. INFORME DE PRENSA.

AÑO 1972 - Integrante de la Delegación del Uruguay ante la C.T.M.

AÑO 1973 - Cuando se encaró la reestructuración de U.T.E. se pidió una Comisión Asesora al B.I.D., por lo que vino un técnico chileno, Ingeniero Renato SALAZAR. En la reestructuración administrativa se creó el cargo de Gerente General, para el que fuera impuesto por el B.I.D. el causante; esta imposición fue condicionada para el otorgamiento del préstamo para la 5ta. Unidad. EVALUACION B-2

AÑO 1974 - Se le vincula a presuntas reuniones con objeto aparente de incentivar negocios, pero en realidad el motivo de las mismas, es preparar un retorno a la "legalidad constitucional". EVALUACION: B-2

Comunista, favorece desde su posición los tramites de individuos de su misma ideología. EVALUACION: F-3

Católico militante y practicante, perteneció a la Unión Cívica, luego al P.D.C. y en las elecciones de 1971 se plegó a la lista 15, que lo propuso y obtuvo para el cargo de Director Interventor, cuando el Dr. Ulyses PEREIRA REVERBEL fue nombrado Director Interventor en el año 1968, siendo hasta ese momento Jefe de la Central Batlle.
El cargo de Gerente General es utilizado por éste para introducir en los puestos claves del Ente a los comunistas de su particular confianza, en perjuicio del personal que no le es absolutamente fiel, utilizándolos como asesores para justificar el cargo que tienen y cobran.
Durante su militancia católica, ocupó varios cargos en Organismos laicos dependientes de la Iglesia y llegó a presidir el Movimiento Familiar Cristiano, del que fue separado por su clara militancia y prédica comunista. EVALUACION: F-6

Figura en una lista de activistas [illegible]

Integra la Comisión nombrada para la financiación de la 6ta. Unidad de U.T.E., conjuntamente con los Ingenieros CUTINELLA, Marta CASABO, ARESTIVO y los Contadores MONCHEK y MEDINA. Las negociaciones de esta Comisión son prácticamente negativas para los intereses de U.T.E., creando todo tipo de inconvenientes y problemas en el cumplimiento del contrato establecido con la Empresa Italiana SIE-SICCOM-SACCEM.
En su calidad de Gerente General, influye para agotar todos los medios a U.T.E. en sus créditos, obligándola así a negociar con la financiacion presentada por el contratista y apoyada por el Presidente de U.T.E., Arquitecto CASTRO y la mencionada Comisión. Dicha Comisión permite todo tipo de ilícitos en la estructura y montaje de la obra en construcción, dejando incluso que se extraiga material de la misma sin tomar las precauciones penales necesarias. El causante haciendo uso de su cargo, realiza conjuntamente con el Ingeniero CACCO, una maniobra muy fructífera para el Ingeniero CUTINELLA, logrando darle un ascenso que le correspondería al Ing. COHN.
Dicha información surge del estudio llevado a cabo ante una denuncia sobre irregularidades en la realización de convenios, contratos y créditos realizados por altos funcionarios del Ente. EVALUACION: B-2

AÑO 1980 - El 27/MAR/980 la Secretaría de Planeamiento, Coordinación y Difusión solicitó al S.I.D. el aval correspondiente al causante para una beca a EE.UU., aprobándose la misma en la oportunidad con prevenciones, ya que es objeto de averiguaciones en el exterior.-EVALUACION: A-1

JUN/980 - Vía TELEX, se solicita por intermedio del E.M.G.F.A. al Señor Agregado Militar, Aéreo y Naval en España, antecedentes del causante. EVALUACION: A-1

24/JUN/980 - Según Parte Especial de Información No.392/B/D/80 del Dpto. II del E.M.E., se remite fotocopia del Oficio No.129/80 del Sr. Agregado en España. En el mismo se informa que el causante no figura en los archivos de la Dirección de Seguridad de la Policía Española, presumiéndose que debió abandonar España antes del año 1944, en que se impuso la obligatoriedad del documento de identidad a toda persona mayor de 16 años, o en su defecto no tendría la edad requerida.
En caso de efectuarse una nueva búsqueda, se solicitan datos ampliatorios sobre la filiacion del mismo. EVALUACION: A-1

MENDIOLA SARASOLA MANUEL MARIA

F523

FECHA	DOCUMENTOS	099706 ANTECEDENTES A REGISTRAR
	///...	mino",manteniendo las prerrogativas inherentes al Personal presupuestado. 15.7.71 - Se le designa para integrar la Delegación que concurrirá a realizar gestiones ante las Autoridades del Banco Interamericano de Reconstrucción y Fomento(BIRF),durante 10 días. R. 76/1993 - Se le designa como Director Gerente del Grupo Asesor y de Planeamiento. 11.11.76 - Se autoriza su concurrencia a la XII Reunión del Comité Central, a realizarse entre los días 20 y 25 de noviembre del corriente año, en la ciudad de Río de Janeiro en el C.I.E.R. R.77-134 - Se modifica la denominación del cargo impuesto por R.76.1993, por el de Gerente Director del Grupo Asesor y de Planeamiento. 27.9.77 - Se autoriza su concurrencia al Seminario GRID, a desarrollarse del 11 al 16 de octubre próximo, en nuestra Capital. R. 77/3137 - Se le designa como Gerente Jefe del Grupo Asesor y de Planeamiento. 18.3.80 - Es designado para asistir a un Simposio Eléctrico que tendrá lugar en Bs.As del 9 al 11 del corriente, organizado por la Empresa British Electrical and Allied Manufacturers Ltd. 15.9.81 - Se le asignan funciones de Asesor General Técnico a partir del 1.10.81. 12.8.81 - Es nombrado Académico de Ingeniería.

...///

FECHA	DOCUMENTOS	009706 ANTECEDENTES A REGISTRAR
	///...	El Sr. Presidente de U.T.E. efectúa un juicio sobre la actuación desempeñada por el causante en el Organismo, donde expresa su total respaldo y conformidad con lo actuado por el causante desde su ingreso al Ente; a la vez que cuestiona las anotaciones que este Servicio posee basándose en la evaluación de las mismas.Eval:A-1 (OO
26.7.82	.....	Memo(A)Nº1587/82 para el Dpto.C-2 ESMACO.(i).-
18.5.83	0433/80 Pág.1 a 3.-	Indica Idem al Documentos anteriores.- Eval: (AD)
29.9.83	. . . .	Se hizo fotocopia para Analistas.- (UU)

MINISTERIO DE DEFENSA NACIONAL
SERVICIO DE INFORMACION DE DEFENSA

M / F

FS. 01

...IO DE INTELIGENCIA
División I
(Seguridad)

Sección A
Act. Ant. Nac.
Ficha N. [redacted]

o MENDIONDO BIDART DARIO (4)

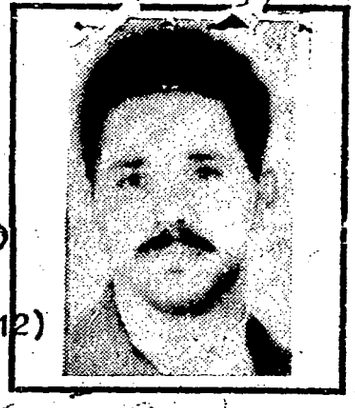

Nombres y Apellidos: MENDIONDO, VIDART, Dari
ó VIDAL (9)
(a)"Fidel""Fleitas""Pitalúga" (10)

Fecha de Nacimiento: 2 de junio de 1934.
61 años en 1976 (11)

Lugar de Nacimiento: Rivera (Uruguay)
(País) (Ciudad o Localidad - etc)

Cred. Civ.: Serie BPB N.° 8466 Ced. Identidad: 866.248 (5)
ó 864.234 (12)

Otros documentos:
(Pasaporte - Libreta Enrolam. - etc.)

Domicilio: AREGUA 279 (RIVERA) (6)
Montevideo, Madrid 1613
(Ciudad o localidad) (N.o) (Telef.)
Cficial 3 No.9109 (8) Cuar.o 3294 (14)

Filiación
- Edad Aparente ..... Color del Cutis .....
- Color del Cabello ..... Estatura Aproximada .....
- Complexión ..... Aspecto Social .....
- Señas particulares .....

Ficha confeccionada en Montevideo, el 3 de mayo de 1961.-

099707

Fs. 2

ACTIVIDADES

(1) Laborales: Profesión Mecánico (13) Lugar de trabajo

Cargo Funcionario rentado del P.C. (15) Antigüedad

Otras Actividades

(2) Políticas: Ideología Comunista Actuación Primer Secretario de la Seccional 11a. Dirigente Seccional "P.C." (7)

Antecedentes

Antecedentes familiares Hijo de Osmín y de Blanca.

(3) Sociales: Estado Civil Religión Figuración

Grado Instrucción Lugares que frecuenta

(4) Económicas: Situación Capital aprox. Vehículo marca y N.o

Otros datos

Datos Complementarios

Apreciación Personal Gral.

FICHA COMPLEMENTARIA MENDIONDO, VIDAL.- Dari...

Documento		099707 Antecedentes Fs 3
Fecha	Origen	
3.V.961.-	"El Popular".-	Secretario del Seccional Puerto del Partido Comunista.-Escribe un extenso artículo sobre la Conferencia Nacional de Organización del Partido Comunista, a realizarse el próximo 12 de mayo.-
16.V.962.-	Inf.Div.Seg.-	Miembro del Comité Central del Partido Comunista; Miembro del Secretariado del Comité Departamental de Montevideo del Partido Comunista;- En su representación intervino en la reunión realizada ayer en el local del Cté.Sec.20a.del P.C.-
Lista del Fidel 1001.-		1er. Suplente del 13o. Titular, del FIDEL, a la Junta Departamental de Montevideo, a las elecciones de noviembre de 1962.-
V-VI-963.-	Mem.Bimensual Pág. 6.-	En la conferencia departamental de Montevideo del PCU, celebrado el 22 de junio, fué electo miembro titular del Partido Comunista para el ejercicio próximo.;
4-III-964	B-72-D-10.-	Usó de la palabra en un acto público organizado por el FIDEL en el dia de hoy, en la intersección de las calles Industria y Corombé, exortando a los concurrentes a asistir al Mitin que se realizará el dia 17 en la Plaza Libertad.-
4-V-963.	Lo.CABEZAS ROJAS EN EL URUGUAY.-	Actúa en la Seccional "Puerto" del Partido Comunista. Hizo uso de la palabra en el local de la Unión General de Trabajadores, el dia 23 de setiembre, con motivo de despedir a los delegados soviéticos y rumanos que visitaron a nuestra Ciudad. Es utilizado en las "Fuerzas de choque"

FICHA COMPLEMENTARIA

Documento Fecha	Origen	099707 Antecedentes Fs. 4
		del Partido Comunista.El 10 de enero de 1961 fue detenido por el delito de "atentado y lesiones"; en circunstancias que integraba los grupos salidos de la Casa del Partido Comunista sita en Sierra No.1720;estos grupos provistos de piedras, cachiporras y armas de fuego,atacaron a manifestantes demóctratas,provocando la muerte de uno de ellos,el Sr.Serafín Billotto.En 1961 ocupó el cargo de Secretario de Organización de la Seccional"Puerto"del Partido Comunista.Candidato comunista en la lista 1001 del Frente Izquierda de Liberación(Fidel)como 1er.suplente del 31°titular a la Junta Departamental del Montevideo,en la elecciones nacionales realizadas el 25 de noviembre de 1962.No salió electo.Ejerce además control sobre la célula comunista en"Organización de Ferroviarios Unidos"(OFU)
9-I-962	"El Popular" Pág.8	Secretario Comité Dep.Montevideo del Partido Comunista.Su fotografía figura en el diario mencionado.-
Año 1962.-	BM.-I/II III/IV	Citado en página 11.- - " " " 4,44.-
Año 1963.-	BM.-III/IV V/VI	" " " 6.- " " " 6.-
10-II-965	B-75-(1)962.	Con motivo preparación celebración 8vo.aniversario de este diario,bajo su firma se publica un artículo en que afirma(se programan Asambleas Simultáneas en el departa-mento de Montevideo en homenaje a dicho periódico y en pro- de la campaña financiera de los 6 millones) se reunirán en grandes asambleas el 17

FICHA COMPLEMENTARIA de: MENDIONDO VIDART, D...

Documento		099707 Antecedentes Fs. 5
Fecha	Origen	
10-II-965	B-75-(1)-D-62 "EL POPULAR"	-que las mismas apoyarán las soluciones del FIDEL, y en particular la manifestación de ese movimiento en Belvedere el 19.
5-May-965.	B-18-D-1.-	- El reseñado se encontraba en el mitin final que se realizó en la intersección de la Avda. Agraciada y Colonia mitin final del acto que se realizó en conmemoración del 1º de Mayo y organizado por la Convención Nacional de Trabajadores. Las personas llegaron a este acto, por anterior manifestación desde el Palacio Legislativo, punto este último de reunión de las sub-columnas que habían partido desde distintos puntos de Montevideo. Los integrantes de esta manifestación saludaban a un grupo que se encontraba en un lugar central donde todos los manifestantes se acercaban a ellos para felicitarlos por el éxito de la manifestación, el reseñado fue uno de los que se acercó.-
18/VI/65	75/1005	-Entrevistado por cronistas del diario "El Popular" en la fecha, entrevista donde el reseñado informa sobre la intensa movilizacion que viene desarrollando dentro del Partido Comunista dentro de lo proyectado por la "Campaña Promocion Aniversario" del partido de referencia.- 45 En esta entrevista manifiesta entre otras cosas que el partido ha incrementado enormemente sus afiliaciones.-

FICHA COMPLEMENTARIA

Documento		090707 Antecedentes (Fs.6)
Fecha	Origen	
18-VI-965	75/1005	-El reseñado es Secretario de Organización del Comité Departamental de Montevideo del Partido Comunista.-
23-VII-65.	75/1243.- El Popular.	-En este diario se informa que en el día de mañana a las 20 horas se realizará un acto en Cuchilla Grande y 8 de Octubre donde el reseñado hara uso de la palabra,dicho acto en organizado por la Agnupación Ituzaingó.-
12/X/1966	72/134	Hizo uso de la palabra en el acto público realizado en el día de la fecha en la intersección de las calles Emancipación y Tampico de la ciudad de Montevideo, acto que fuera organizado por el " "Frente Izquierda de Liberación" (FIDEL).-
17-X-966.	55/3.	-Hizo uso de la palabra en un acto realizado el día 14 del corriente a las 2045 horas,en las Canarias y Aparicio Saravia,el que fué organizado por el FIDEL.-
31-X-966.	77/191.	-Prontuario No.864.284.-Domiciliado en Madrid 1613 (en 1963).-Se establece que trabaja en A.F.E.- En el año 1956 es miembro de la Comisión Juvenil Central de U.G.T.hizo uso de la palabra en nombre dedicha comisión en el acto de despedida a los delegados Soviéticos y Rumanos.-Electo para el Cté.Departamental de Montevideo en el período 1964/65.-Hizo uso de la palabra en una de las secciones del XIXCongreso del Partido Comunista en el Uruguay.-

FICHA COMPLEMENTARIA

Documento		099707 ANTECEDENTES Fs-7
Fecha	Origen	
Año 1966	Lista "FIDEL"	-Figura como 10o. Titular a la Junta Departamental de Montevideo, en las listas del "Frente Izquierda de Liberación" en las Elecciones Nacionales del corriente año.
3-XII-1967.	B.75.-D.425.	Indica ① , aporta.-②
1966	75-1686	Secretario de Organización Dptal. de Montevideo, participa en el XIX Congreso del P.C. (M)
12/NOV/971.-	"MARCHA".-	Candidato a 1er.suplente,del 3o.lugar a la Junta Departamental de Montevideo,en la lista de la 2001 para las elecciones de 1971.-
12/11/1970.- Archivo.1972	75-690	-Escribe un artículo en el diario "EL POPULAR", del día de la fecha titulado "Carnet del Partido Comunista; Titula de Combatiente".- (PP).-
16/6/1970.- Archivo.1972	75-859	-Presentó un informe en el acto inaugural del Regional Noreste del Partido Comunista.-,(PP).-

Fórm. 2

FICHA COMPLEMENTARIA

Fs. 8

Documento		099/07 ANTECEDENTES
Fecha	Origen	
28/8/74	D.2190 D.Estratégica.-	Secretario de Organización del Departamental del Partido Comunista.-Responsable de canalizar la información que recibe el Partido, es responsable de la misma junto con STALIN BENNUTTI.-(J).Ev.B-2.
18/11/72	(EL POPULAR) 0318.	- Hace usp de la palabra en el acto realizado por Regional 5 del Partido Comunista.(Y)/
27.5.73.	El Popular)	- Hizo uso de la palabra en un acto del Frente Amplio realizado en el Cine Broadway, organizado por el Regional 5 del Partido Comunista.(Y)/
21.4.75.	Doc.656.	- Presenta postulantes para su afiliación al Partido Comunista.(Microfilm incautado a RODNEY ARISMEDI) EVALUACION:B-2.(Y).-
29/3/976	D.0452 Cdo.Esp.Nº 17 FF.CC.-	Año 1965.-Cuando el Partido Comunista decidió el entrenamiento de los mas selectos integrantes de sus cuadros para formar un aparato armado de gran efectividad, el mencionado concurre a los Cursos Políticos que se dictan este año.-Dichos cursos son para convertirlos en expertos en adoctrinamiento. Tales cursos se efectúan en las Escuelas de Pinar del Río y Komsomol.-Eval.A-1(J)

MENDIONDO VIDART DARI Fs-9

FECHA	DOCUMENTOS	099707 ANTECEDENTES A REGISTRAR
8.9.76	D.1149	- Su nombre aparece encabezando una lista de Titulares integrantes del Comité Central del Partido Comunista del Uruguay./ Eval. A-1.- (S).-
30.4.76 EVALUACION : A - 1.	DOC.0601	-Según declaraciones de LATRONICO, Pascual y SILVERA, Octavio el causante era el nexo de los responsables de la "Cuarta Dirección" del Partido Comunista , con la dirección de dicho Partido.- (SS)-
18.8.77 PEI No. 57/0/977 D.E.I. - OCOA	D.0854	- Dentro del EMR No. 1 funciona una organización integrada por detenidos del Partido Comunista, siendo uno de sus dirigentes junto con ALTESOR MEZQUITA, Alberto y MAZZAROVICH SEVERI, Jorge Ernesto.- La finalidad de esta Organización es: 1) Mantener la cohesión ideológica y captar para el Partido integrantes de otras organizaciones sediciosas 2) Influir en las decisiones de la Dirección del Partido en el exterior del Penal, emitiendo juicios sobre algunos militantes detenidos 3) Crear conciencia tanto dentro como fuera del Penal.- Eval. B-2 (S).-
20/5/77	D.0475 PME.	-Figura en un nómina de privados de libertad en el ambito del Ejercito al 6/8/976. Lugar de Reclusión: Unidades Dependientes de la D.E.I Eval.A-1 (MM).-
20.5.77	0475(B)PME	-Situación del mismo al 6.8.76:Det.5.3.76.Procesado.Eval.A-1(P).-

Fs. 10

FECHA	DOCUMENTOS	009707 ANTECEDENTES A REGISTRAR
20/5/77PME	D.475 (d)	Integra nómina de Internados al amparo de las MPS en los años 1973,74,75 y 76 al 6 de Agosto en el ámbito del Ejército. Internado en Marzo de 1976 por encontrarse en averiguaciones. Pasó a Juez en Abril de 1976.Eval. A-1.- (i).
1.2.77	D.0100	-Figura en una relación de personas que han sido dadas de alta del E.M.R.1. Fecha 14.12.76.- (U).
29.1.77	Doc.C088	Figura en una relación de detenidos que han sido trasladados. Fué trasladado desde la DE.1 al EMIR.1. en el período comprendido desde el 1 al 31 de Diciembre de 1976. Eval.A-1. (i).
16.02.82	D. 5757/ 30	-Figura en una relacion de la Corte Electoral, de ciudadanos inscriptos en el Registro Civico Nacional, que se encuentran comprendidos en el Art. 1, Literal "B" del Acto Institucional No. 4, con prohibicion de ejercer el derecho de voto. (Procesados por delitos de "Lesa Nacion").EVALUACION A-1(VL) Indica (3) ( )
16.02.82	D.6004/81/ 39	-Se encuentra comprendido en el Art.1o. literal.b) del Acto Institucional No.4,por haber sido procesado el 21/VI/1976 por los delitos previstos en. C.P.M. 60 (V) C.P.O. EVALUACION A-1 (LA)

M- 869 099707

MENDIONDO
APELLIDOS

..ari
NOMBRES

FOTO

Fecha y Lugar de Nacimiento Uruguay

Domicilio

Documentos

Nacionalidad uruguayo

Profesión

Nombre del Padre ..... Nacionalidad

Nombre de la Madre ..... Nacionalidad

Estado Civil ..... Nombre del Cónyuge

Nacionalidad del Cónyuge

Nombre y edad de los hijos

Otros datos El reseñado realizó cursos polítoc y militar en Komsomol (URSS) en el

Fs. 12

099707

FECHA	ORIGEN	ANTECEDENTES
26-3-82	Doc. Nº 13.123	año 1965. (ficha confeccionada el 26.5.80).- (ficha por pe Nº 080).-
14.7.83	0663/80 pag.10	-16.6.80-Recluso No. 2116, es visitado en el E.R.1 por Blanca POSADAS (sobrina)Eval:A-1(M).-
28.9.83	0566/80 P24	En Consolidado de la P?M.E. de fecha 31.8.80, figura como 20.12.75: Detenida, 4.5.78: S.1a.I.14 años de Penit, JUEZ: 1a.I.4to.T.- 31.6.80: Condenado: 14 años de Penit.-Eval.A-1 (FE)
5.10.83	27076/029	- 04.11.82 - En información actualizada a la fecha por el SID, se establece que figura entre los principales integrantes del M.L.N. en el exterior.- Eval: A-2.- (AA).-

Imp. Nacional - 1314/79

MENDIONDO VIDAL, Dari Fs. 13

FECHA	DOCUMENTOS	099707 ANTECEDENTES A REGISTRAR
06.05.82	14.543/82	-Mencionado página/s 167 del libro "TESTIMONIO DE UNA NACION AGREDIDA". -EVALUACION : A-1.-(GM) (LA).- Indica (4)
10.2.83	D.24324 fal 071	FECHA DE DETENIDO: 20.12.75, UNIDAD CAPTORA: D.E. I, CONDENADO: 14 años, FECHADDE LIBERTAD PROBABLE: 20.12.89, Art.66 (V),90(I) inc.6-60(XII) CPM.-Eval.A-1.-(FE)
9.5.83	0187/80 Pág. 4	Indica Idem al Documento Nº0601/76.- Eval:B-2(AD)
8.6.83	24746/83 Pág.026	-03.03.83-Figurde en una relación procedente de la P.M.E.de detenidos en el E.M.R.1.Detenido el 20.12.75.Perteneciente al P.C.-EVAL:A-1 (Q) Indica (5)
8.6.83	18378/82	-02.09.82-Indica idem Doc. 24746/83.-Indica (6) EV L:B-2 (Q)
5/7/83	D.26314 Pág.569 570	-1971/1978. En información referente al "P.C.", obtenida por el Dpto.III/S.I.D., en éste período, se establece: Integrante del Comité Central del Partido Comunista. Realizó curso político y militar en Komsomol en el año 1965. 22/12/75. Detenido a raíz de la "Operación Morgan", en la fecha. 22/05/76. Evacuado al Gpo.Art. No.5. ...///

Fs-14

FECHA	DOCUMENTOS	99707 ANTECEDENTES A REGISTRAR
		//..17/08/77. (Eval.B-2). Sería dirigente de una organización en el Establecimiento Militar de Reclusión No.1, cuya finalidad sería: 1)Mantener la cohesión ideológica y captar para el Partido, integrantes de otras organizaciones sediciosas. 2)Influir en las decisiones de la Dirección del Partido (en la clandestinidad), en el exterior del Penal emitiendo juicios sobre algunos militantes detenidos. 3)Crear conciencia tanto dentro como fuera del Penal de que el hecho de estar detenido no significa su exclusión de la "Causa del Partido". Vinculado a Máximo JABLKO SAUMUOLL, Luis A. FERNANDEZ QUIJANO. 23/01/76. En Acta de la fecha, por pertenecer al "P.C." manifiesta que no dará los nombres de las personas que funcionaron con él aunque las conozca. EVAL.A-2 (P) Aporta del (1) al (13).
19/02/79.	D.0274	-Afiliado al Partido Comunista con el No.5027. Agrupación "El Popular". Seccional 11a.Según material incautado por O.C.O.A. en "Operación Morgan". EVAL.A-2 APORTA (14)y(15) (P)

FECHA	DOCUMENTOS	MENDIONDO VIDART 000707 ANTECEDENTES A REGISTRAR	DARI 75/5
12.1.84	0487/79 pág.4	30.01.79: Firmante de un pergamino dirigido a Carlos Eduardo CHASSALE RODRIGUEZ, integrante del P.C., incautado en la fecha a Lydia Esther FERNANDEZ LARROSA Eval.R-2.(ME)	

FECHA	DOCUMENTO 009707	ANTECEDENTES A REGISTRAR	Fs16

SERVICIO DE INFORMACION
DE DEFENSA
Dep. 1

00970 Fs/7

Confeccionado el 2.8.73

V A R I O S

FOTO

Apellidos MENDIONDO VIDART

Nombres Dalcy

Fecha de Nacimiento 26.7.31

Lugar de Nacimiento Rivera (Uruguay)

Est. Civil Casado

Cred. Cívica AJA 5655 Céd. Identidad 1.104.020

Otros Documentos Juró la Bandera el 19.6.65

Ocupación

Padre

Madre

Domicilio Ciudad

Otros datos Tiene un hermano COMUNISTA.-

FICHA COMPLEMENTARIA

Fs 18

DOCUMENTO 099707

FECHA	ORIGEN	ANTECEDENTES
2.8.74	Desig. Pen. de Resolu. Carp.H.Clín. OF.Enl.	

F 19

MINISTERIO DE DEFENSA NACIONAL
SERVICIO DE INFORMACION DE DEFENSA
M / F
099707

SERVICIO DE INTELÍGENCIA
División I
(Seguridad)

Sección -G-
Gremios
Ficha N.° [redacted]

Nombres y Apellidos: MENDIONDO, Dari.

Fecha y Lugar Nac.: .....

Cred. Civ.: Serie ..... **N.°** ..... **Ced. Identidad:** .....

Otros documentos: .....
(Pasaporte - Libreta Enrolam. - etc.)

Domicilio: .....
(Ciudad o Localidad) (Calle) (N.o) (Telef.)

Profesión: .....

Cargo y Lugar: .....

Ideol. Política: ..... **Actuación:** Dirigente sindical.-

Datos Complementarios: .....

Apreciación General: .....

[redacted]

Ficha confeccionada en Montevideo el 7 de mayo de 1957.-

Foto

FICHA COMPLEMENTARIA E20

Documento		099707 Antecedentes
Fecha	Origen	
26.IX.956.-Doc.4.-	III-G1-Ast.4.	Por resolución del IV Congreso de la "Unión General de Trabajadores, pasa a integrar el Comité Ejecutivo Nacional de esa central obrera comunista (UGT).-

Ficha confecc. el 27.1.73 (F)

MINISTERIO DE DEFENSA NACIONAL

Dep. I 521 Secc. 1

S. I. D. 099707 Sub-Secc. C

Ficha Nº ..... Confec. .....

MENDIONDO — Apellidos

Dari — Nombres

DOCUMENTOS: C/C ..... C/I .....
Serie Nº Nº Dpto.

OTROS DOC.: .....
Pasaporte Lib. Enrol. etc.

NACIMIENTO: .....
Fecha Lugar

DOMICILIO: .....
Calle Nº Telef. Ciudad o Localidad

PROFESION U OCUPACION: .....

LUGAR: Junta Dptal. de Montevideo **CARGO** EDIL (1973)

IDEOLOGIA POLITICA Frente Amplio **CLASIFICACION** .....

DATOS COMPLEMENTARIOS .....
Est. Civil Conyuge Hijos

PRESO

otros familiares

F.29

FECHA	DOCUMENTOS	099707 ANTECEDENTES A REGISTRAR
27.1.73	El Pop	-Firma conjuntamente con los restantes miembros de la Banca de Ediles del Frente Amplio, un mensaje de adhesión, al Secretario de la Secc. 20 del Partido Comunista con motivo de inauguración del local de la misma.- (F)

11041 / 82
PAQ. 3291
3337

26.3.84

- POSEE ANTECEDENTES EN EL CO.NA.E -
EVAL - A - 1. (B) INDICA ( ) ( ) ( )

Fs-1

JUNTA DE COMANDANTES EN JEFE 009708-0

S. I. D.

Dep. I Secc. I

Sub Secc. A/N

Ficha No. ..... Confec. 4.1.72

MENDIVE CURCIO (1) Carlos Luis (2)

Apellidos Nombres

DOCUMENTOS: C/C. AZA Nº 12.249 (3) C/I. 640.979-3 (4)

Serie No. No. Dpto.

OTROS DOC.

Pasaporte Lib. Enrol. etc.

NACIMIENTO: 23.05.931 en Montevideo (5)

Fecha Lugar

DOMICILIO: Carmelo Nº 1418 (6)

Calle No. Teléf. Ciudad o Localidad

PROFESIÓN U OCUPACIÓN: Escritor -Empleado del el Diario "*EL DIA* (7)
Propietario de la Gestoría "MENCAN"

LUGAR: CARGO:

IDEOLOGÍA POLÍTICA: CLASIFICACIÓN:

DATOS COMPLEMENTARIOS Casado (8)

Est. Civil Cónyuge Hijos

Hijo de Carlos Alberto y María Elena (9)

Otros familiares

Fs.2

FECHA	DOCUMENTOS	099708 ANTECEDENTES A REGISTRAR
22.9.71	"EL ECO"	Administrador del Perfodico "EL ECO", que se edita en los (Talleres Gráficos de Impresora ALBORADA S.A.
02.01.972	"EL POPULAR"	Dicho perfodico fué clausurado en la fecha 30.12.71.
30.07.979		-Se contestó por Memo(A) Nº 872/979 al Dpto.C-2 ES. MA.CO.. (RR).-
16, 22/MAY/979	NOTICIAS	-Columnista, en la mencionada revista. (JJ).-
AGO.980	D.I.I.	12.6.81- Memo.(A) Nº 1944/80 Dpto.II (E-2) E.M.E.. qq -Diario EL ECO de fecha 2.9.971 (Pág.13), el causante figura como administrador del mencionado diario. "EL POPULAR" del 21.10.971- (Pág*003), publica su foto y declaraciones sobre la actitud de la Intendencia Municipal que clausuro el taller gráfico de la firma ALBORADA S.A., por no ajustarse a las condiciones reglamentarias. Candidato a la Cámara de Representantes por el PDC, Lema Patria Grande. 13.10.77- Se establece que una persona del mismo nombre ha publicado un libro titulado DESDE EL FEMUR, que parece estar adquiriendo importancia editorial.

.../////

Impreso en

FECHA	DOCÚMENTOS	MENDIVE CURCIO ANTECEDENTES A REGISTRAR Carlos
		06.03.978- Según "EL PAIS" del 5.3.78 (Pág.15)la persona antes mencionada realiza aportes literarios para la Revista IMAGENES. 24.10.978-El Colegio de Doctores de Ciencias Económicas y Contadores del Uruguay celebrará el día del Cr.Americano, el jueves a las 19 hs. en la Agrupación Universitaria donde se entregarán medallas de Oro, siendo el titular uno de los que cumplieron 60 años de ejercicio.
28.11.83 y otros	6016/81 del CE.PRO. DA.	Año 1971- Figura como Titular a la Cámara de Representantes, por el PDC, por el Departamento de Montevideo, Lista 700 (Patria Grande). Proscripto de acuerdo al Acto Institucional Nº 4, Artículo 1ro.INCISO A. Proscripto por 15 años. EVALUACION A-1.-
28.11.83 Nº 332/83 INGR.DE MDEC. R.E. Nº 32365/83.-	C.H.C.P. Secc.12a.	18.11.83- En la fecha se contestó dicha Constancia, a nombre del causante, solicitada para su Ingreso en el S.O.D.R.E.. ANOTACIONES REGISTRADAS EN EL DPTO.Nº 3 DE LA D.I.I. 21.3.981- "El Día", suplemento- "La Semana"-Informa que a partir de este número comenzará a colaborar semanalmente en temas de costumbres y de humor.

...///

Fs.4

FECHA	DOCUMENTOS	000708 ANTECEDENTES A REGISTRAR
		28.3.981- "La Semana de El Día", suscribe en la Secc. En Broma y en Serio, un relato titulado "Una Prueba". 12.8.971- La Semana de EL DIA del 25.4.81; suscribe un cuento titulado "Pato Salvaje". En la Semana del 15.8.81, en la Sección "En Broma y en Serio", suscribe un artículo titulado "Farándula-Dos Velas", en el que se regiere al escritor Paraguayo Francisco Hoa BASTOS. (L).-
5.6.84	8403315/0	12.5.84: Se establece que integra la Comisión de Cultura de ACF, que está recolectando firmas en favor del plebiscito. Eval.A-2 (SI)
8.6.84	8403315/	17-Indica IDEM.Doc.8403315, aportando que manifiesta su apoyo a Wilson FERREIRA ALDUNATE.-Eval.A-1.-(FE)

F-1

JUNTA DE COMANDANTES EN JEFE

S. I. D.

099708-0

Dep. I [redacted] Secc. I

Sub[redacted]A/N

Ficha No. [redacted] Confec. 22.6.83

MENDIVE ..... Luis Carlos .....
Apellidos Nombres

DOCUMENTOS: C/C. ..... **C/I.** .....
Serie No. No. Dpto.

OTROS DOC. .....
Pasaporte Lib. Enrol. etc.

NACIMIENTO: .....
Fecha Lugar

DOMICILIO: .....
Calle No. Teléf. Ciudad o Localidad

PROFESIÓN U OCUPACIÓN: .....

LUGAR: ..... **CARGO:** .....

IDEOLOGÍA POLÍTICA: ..... **CLASIFICACIÓN:** .....

DATOS COMPLEMENTARIOS .....
Est. Civil Cónyuge Hijos

Primo del recluso. MAGARIÑOS. Raúl .....
Otros familiares

[redacted]3

FECHA	DOCUMENTOS	099709 ANTECEDENTES A REGISTRAR	Fs 2
22.6.83	0663/80 pag.8	-16.6.80-Visita en el EMR.1 al recluso No. 1567 MAGARIÑOS Raúl.Eval:A-1(M).-	

JUNTA COMANDANTES EN JEFE
Dep. 1

000710-6

Fs1

Confeccionado el 4 Abril 1974

V A R I O S

FOTO

Apellidos MENDIVE MICHELINI

Nombres Gabirel Jose Eustaquio

Fecha de Nacimiento .....

Lugar de Nacimiento .....

Est. Civil .....

Cred. Cívica ..... Céd. Identidad .....

Otros Documentos .....

Ocupación .....

Padre .....

Madre .....

Domicilio ..... Ciudad .....

Otros datos .....

[redacted]

IMP. CHIESA Hnos. Ltda. 8.000 - 5 - 76

FSE

FICHA COMPLEMENTARIA

DOCUMENTO		000710 ANTECEDENTES
Fecha	Origen	
15.5.73 **Eval. A-2 (BB).-**	Doc.929	Figura en una relación de personas que han realizado trámites personales o a través de otras personas en el Consulado de nuestro País en el districto de Santiago de Chile, entre el 1ro. de Enero del 72 y el 1ro. de Marzo del 73. Asimismo cabe destacar que durante ese período han realizado trámites personas requeridas por las FF.CC. qq. (Corregido por (BB)).-

MINISTERIO DE DEFENSA NACIONAL 26 AGO 1977

S. I. D. 000711-4

Fs1

Dep. I Secc. 1

Sub Secc. G

Ficha Nro. ..... Confec. .....

Mendiondo — Apellidos

A. — Nombres

DOCUMENTOS: C/C ..... Serie ..... Nro. ..... C/I. ..... Nro. ..... Dpto.

OTROS DOC. ..... Pasaporte ..... Lib. Enrol. ..... etc.

NACIMIENTO: ..... Fecha ..... Lugar

DOMICILIO: ..... Calle ..... Nro. ..... Teléf. Agraciada-SORIANO Ciudad o Localidad

PROFESION U OCUPACION: Funcionario de U.T.E.

LUGAR: ..... CARGO: .....

IDEOLOGIA POLITICA: ..... CLASIFICACION: .....

DATOS COMPLEMENTARIOS: Asociado Agrupación U.T.E.

Est. Civil ..... Cónyuge ..... Hijos

Otros familiares

F52

Fecha	Documentos	099711 ANTECEDENTES A REGISTRAR
28/6/66	B-19-D-5.	-Figura en una relación de la Agrupación U.T.E. de Asociados activos con un año de antiguedad en condiciones de Votar y ser Votado como Delegado de esa Agrupación en las Elecciones al Consejo Nacional de Delegado por el Ejercicio 1966/1967, figurando con el Nº5998 de afiliado por Agraciada (Soriano). (EVAL.A-2) (LL).-

SERVICIO DE INFORMACION DE DEFENSA

Dep. I

MINISTERIO DE DEFENSA NACIONAL
SERVICIO DE INFORMACION DE DEFENSA
M/F

[redacted]

Sección "G"

Gremios

Ficha Nº [redacted]1

099712-2

Nombres y Apellidos: MENDIONDO ANTONIO.-

Fecha y Lugar Nac.:

Cred. Cív.: Serie ..... Nº ..... Ced. Identidad:

Otros documentos:
(Pasaporte - Libreta Enrolam. - etc.)

Domicilio:
(Ciudad o Localidad) (Calle) (Nº) (Teléf.

Profesión:

Foto

Cargo y Lugar: Empleado Ferroviario.-

Ideol. Política: Actuación: Dirigente.-

Datos Complementarios: Dirigente de la Organización de Ferroviarios Unidos.-O.F.U.

Apreciación General:

Ficha confeccionada: Montevideo, junio 14 de 1966.

B.-14.-

FICHA COMPLEMENTARIA

F.2

Documento		099712 Antecedentes
Fecha	Origen	
14/6/66.-	- - -	Dirigente.-O.F.U.-

F51

SERVICIO DE INTELIGENCIA
División I
(Seguridad)

MINISTERIO DE DEFENSA NACIONAL
SERVICIO DE INFORMACION DE DEFENSA
M / F

009713-028

..... Sección
Act. Ant. Nac.
Ficha N.º

Nombres y Apellidos: MENDIONDO
David

Foto

Fecha de Nacimiento: .....

Lugar de Nacimiento: .....
(País - Ciudad o Localidad - etc.)

Cred. Civ.: Serie ..... N.º ..... Ced. Identidad: .....

Otros documentos: .....
(Pasaporte - Libreta Enrolam. - etc.)

Domicilio: .....
(Ciudad o Localidad) (Calle) (N.º) (Telef.)

Filiación

Edad Aparente ..... Color del Cutis .....

Color del Cabello ..... Estatura Aproximada .....

Complexión ..... Aspecto Social .....

Señas particulares .....

.....

Ficha confeccionada en Montevideo el 22 de octubre de 1965.-

099713

F52

ACTIVIDADES

(1) Laborales: Profesión ..... Lugar de trabajo .....

Cargo ..... Antigüedad .....

Otras Actividades .....

.....

(2) Políticas: Ideología Comunista.- ..... Actuación .....

Antecedentes .....

Antecedentes familiares .....

(3) Sociales: Estado Civil ..... Religión ..... Figuración .....

Grado Instrucción ..... Lugares que frecuenta .....

(4) Económicas: Situación ..... Capital aprox. ..... Vehículo .....
marca y N.o

Otros datos .....

Datos Complementarios .....

Apreciación Personal Gral. .....

.....

.....

FICHA COMPLEMENTARIA MENDIONDO, David.- Fs3

Documento		090713 Antecedentes
Fecha	Origen	
19-I-61.-	BM.I/II/61.- Pág.2.-	-Usó de la palabra, por el Sec.Norte del P.C., en acto público en las avenidas Millán y Molino de Raffo, organizado por el P.C.-

SERVICIO DE INFORMACION DE DEFENSA
Dep. 1

099714-8

Fsf

Confeccionado el 22 de junio de 1973

VARIOS

FOTO

Apellidos MENDIONDO CAL(1)

Nombres Edgardo

Fecha de Nacimiento

Lugar de Nacimiento

Est. Civil

Cred. Civica HAB 13617(2) Céd. Identidad 29.660(3)

Otros Documentos

Ocupación Sacerdote Párroco(4)
Iglesia "Sagrado Corazón de Jesus"(5)

Padre

Madre

Domicilio Ciudad Rivera(6)

Otros datos [redacted]

Imp. CHIESA Hnos. Ltda. 4.000 - 11 - 72

Fs2

FICHA COMPLEMENTARIA

DOCUMENTO Fecha	Origen	099714 ANTECEDENTES
1972.-	Mem.IGLESIA EN EL URUGUAY (Pág.5)	-Firmante conjuntamente con mas de 90 Sacerdotes uruguayos, de un documento enviado en 1968, a los Obispos de Latino América, (CELAM).- Dicho documento entre otras cosas, pedía se le permitiera al pueblo cristiano el uso de "la mas amplia libertad, en la elección de los medios mas aptos para obtener la liberación", etc.etc.(PP).-
9.9.82	18638	-AÑO 1979: Su Parroquia es vigilada en forma permanente por ser asiduos concurrentes a la misma, ciudadanos en régimen de "LV" controlados por [redacted](R.C.3), como así tambien personas de izquierda. AÑO 1979: Es considerado ~~por un colega como~~ Tercer Mundista.-Eval.A-1.(TJ)Indica (1-6)

SERVICIO DE INFORMACION
DE DEFENSA
Dep. I

MINISTERIO DE DEFENSA NACIONAL
SERVICIO DE INFORMACION DE DEFENSA
M/F
I.A. 099715 2512

F1
. . . . . Sección
Act. Ant. Nac.
Ficha Nº [redacted]

Nombres y Apellidos: MENDIONDO José

Fecha de Nacimiento:

Lugar de Nacimiento:
(País - Ciudad o Localidad - etc.)

Cred. Cív.: Serie ..... Nº ..... Ced. Identidad: 948.374

Otros documentos:
(Pasaporte - Libreta Enrolam. - etc.)

FOTO

Domicilio: Palmar 2395.
(Ciudad o Localidad) (Calle) Nº Teléf.

Filiación

Edad aparente ..... Color del Cutis .....

Color del Cabello ..... Estatura Aproximada .....

Complexión ..... Aspecto Social .....

Señas particulares .....

Ficha confeccionada en Montevideo el 18 de marzo de 1966.-

099715

F32

ACTIVIDADES

(1) **Laborales:** Profesión ..... Lugar de trabajo .....

Cargo ..... Antigüedad .....

Otras Actividades .....

.....

(2) **Políticas:** Ideología ..... Actuación Dirigente .....

Antecedentes .....

Antecedentes familiares .....

(3) **Sociales:** Estado Civil ..... Religión ..... Figuración .....

Grado Instrucción ..... Lugares que frecuenta .....

(4) **Económicas:** Situación ..... Capital aprox. ..... Vehículo .....
marca y Nº

Otros datos .....

Datos Complementarios .....

Apreciación Personal Gral. .....

.....

.....

MENDIONDO José

~~220~~ f53

FICHA COMPLEMENTARIA

000715

Documento		Antecedentes
Fecha	Origen	
25/2/966	Gremio	-Dirgente del UNTMRA, activo elemento que trabaja en la campaña de firmas de la Reforma Popular.-
3/XII/965	25/2692	-En el diario "Epoca" de la fecha se informa que personal de "Aduana" no permitió la entrada al reseñado, quién llevaba el fín de visitar al Velero Soviético Científico, por carecer de invitación. Dicho periódico consultó a la Embajada Soviética quién manifestó no haber extendido ninguna invitación para el acceso a dicho Velero.-
23-VIII-966.	**B-77-D-131.**	**-Domiciliado en Palmar 2395 de la Ciudad de Montevideo.-** **-Figura en una relación de personas las cuales están vinculadas al "Instituto Cultural Uruguay China (I.C.U.Ch.), del cual es suscriptor de material de propaganda.-**
25-II-966	B-75-D-582	-En el diario "El Popular" de la fecha se informa que se iniciará la recolección de firmas para plebiscitar la reforma popular. El reseñado figura como Delegado de UNTMRA, siendo integrante de la Comisión del Movimiento que tendrá a su cargo la recolección de las firmas.

F54

FICHA COMPLEMENTARIA

Documento		
Fecha	Origen 000715	Antecedentes

F55

SERVICIO DE INTELIGENCIA

División I

(Seguridad)

MINISTERIO DE DEFENSA NACIONAL
SERVICIO DE INFORMACION DE DEFENSA
M / F
099715

Sección G

Gremios

Ficha N. [redacted]

Nombres y Apellidos: MENDIONDO José

Fecha y Lugar Nac.: .....

Cred. Civ.: Serie ..... **N.º** ..... **Ced. Identidad:** .....

Otros documentos: .....
(Pasaporte - Libreta Enrolam. - etc.)

Domicilio: ....
(Ciudad o Localidad) (Calle) (N.º) (Telef.)

Profesión: .....

Cargo y Lugar: .....

Ideol. Política: ..... **Actuación:** Dirigente UNTRA

Datos Complementarios: .....

Apreciación General: .....

.....

.....

Ficha confeccionada: 18/3/66 [redacted]

Foto

FICHA COMPLEMENTARIA

Documento		099715	Antecedentes
Fecha	Origen		
/			

Fs1

009716-3

JUNTA DE COMANDANTES EN JEFE

S. I. D.

Dep. I Secc. I

Sub Secc. A/N

Ficha Nro. _____ Confec._____

MENDIONDO CINDNER — Apellidos

José Batista — Nombres

DOCUMENTOS: C/C BVB 18708 (Serie / Nro.) C/I. _____ (Nro. / Dpto.)

OTROS DOC. _____ (Pasaporte / Lib. Enrol. / etc.)

NACIMIENTO: _____ (Fecha / Lugar)

DOMICILIO: _____ (Calle / Nro. / Teléf. / Ciudad o Localidad)

PROFESION U OCUPACION: _____

LUGAR: _____ **CARGO:** _____

IDEOLOGIA POLITICA: _____ **CLASIFICACION:** _____

DATOS COMPLEMENTARIOS: _____ (Est. Civil / Cónyuge / Hijos)

_____

Otros familiares

Fs 2

Fecha	Documentos	099716 ANTECEDENTES A REGISTRAR
11.12.78	D.1679	Delegado de Mesa por las listas:1001-2001 , en las elecciones nacionales del año 1971 por el Departamento de Montevideo . Circuito N°. 706 .- (0413) (J)

Fs/

JUNTA DE COMANDANTES EN JEFE 099717-/ Dep. I Secc. I

S. I. D.

Sub Secc. A/N

Ficha Nro. ____ Confec. 23.8.78

MENDIONDO (Apellidos) Nilza (Nombres)

DOCUMENTOS: C/C ..... (Serie / Nro.) C/I. ..... (Nro. / Dpto.)

OTROS DOC. ..... (Pasaporte / Lib. Enrol. / etc.)

NACIMIENTO: 33 anos (1967).- (Fecha / Lugar)

DOMICILIO: Florida 204 (Calle / Nro. / Teléf.) Dpto.Rivera.- (Ciudad o Localidad)

PROFESION U OCUPACION: Ama de casa.-

LUGAR: ..... CARGO: .....

IDEOLOGIA POLITICA: ..... CLASIFICACION: .....

DATOS COMPLEMENTARIOS: [redacted] (Est. Civil / Cónyuge / Hijos)

Otros familiares

Fs2

Fecha	Documentos	099717 ANTECEDENTES A REGISTRAR
31.5.76	Doc.0754	-Afiliado al Partido Comunista con el Nro. 26721, fecha ingreso: 12.1.67, seccional: Quintas al Norte. Eval: B-1.- (M).-

SERVICIO DE INFORMACION
DE DEFENSA
Dep. I

099718-9

Fs/
..... Sección
Act. Ant. Nac.
Ficha Nº [redacted]

Nombres y Apellidos: MENDIONDO Pedro

Fecha de Nacimiento: .....

Lugar de Nacimiento: .....
(País - Ciudad o Localidad - etc.)

FOTO

Cred. Cív.: Serie ..... Nº ..... Ced. Identidad: .....

Otros documentos: .....
(Pasaporte — Libreta Enrolam. — etc.)

Domicilio: .....
(Ciudad o Localidad) (Calle) Nº Teléf

Filiación

Edad aparente ..... Color del Cutis .....

Color del Cabello ..... Estatura Aproximada .....

Complexión ..... Aspecto Social .....

Señas particulares .....

[redacted]

Ficha confeccionada en Montevideo el 19 de Junio de 1967.-

Fórm. 1

099718

Fz.

ACTIVIDADES

(1) **Laborales:** Profesión ..... Lugar de trabajo .....

Cargo ..... Antigüedad .....

Otras Actividades .....

(2) **Políticas:** Ideología ..... Actuación .....

Antecedentes .....

Antecedentes familiares .....

(3) **Sociales:** Estado Civil ..... Religión ..... Figuración .....

Grado Instrucción ..... Lugares que frecuenta .....

(4) **Económicas:** Situación ..... Capital aprox. ..... Vehículo .....
marca y Nº

Otros datos .....

Datos Complementarios ..... Delegado de OEU.

Apreciación Personal Gral. .....

F53

MERDIONDO — FICHA COMPLEMENTARIA — Pedro

Documento 009718

Fecha	Origen	ANTECEDENTES
25-II-966	B-75 -D-582	En el diario "El Popular" de la fecha se informa que se iniciará la recolección de firmas para plebiscitar la reforma popular. El reseñado figura como Delegado de OFU, siendo integrante de la Comisión del Movimiento que tendrá a su cargo la recolección de las firmas.

SERVICIO DE INFORMACION
DE DEFENSA
Dep. 1

000719-2

Fs1

Confeccionado el 21/4/72

VARIOS

FOTO

Apellidos MENDIONDO

Nombres Reinaldo

Fecha de Nacimiento

Lugar de Nacimiento

Est. Civil

Cred. Cívica Céd. Identidad

Otros Documentos

Ocupación

Padre

Madre

Domicilio Ciudad

Otros datos [redacted]

CHILESA Hnos. Ltda. - 8.000 - 3 - 72

FICHA COMPLEMENTARIA

Fs2

DOCUMENTO		099719 ANTECEDENTES
Fecha	Origen	
1/2/72	Doc_12	Figura en una lista de socios de la coordinadora (M) del F/A/dicho material fue incautado en el domicilio de la presunta sediciosa JUDITH SUTZ Waisman.(X).

JUNTA DE COMANDANTES EN JEFE 09720-5

S. I. D.

Dep. I Secc. I

Sub Secc. A/N

Ficha Nro. ____ Confec. ____

MENDIROLA (Apellidos) Héctor (Nombres)

DOCUMENTOS: C/C ____ (Serie / Nro.) C/I. ____ (Nro. / Dpto.)

OTROS DOC. ____ (Pasaporte / Lib. Enrol. / etc.)

NACIMIENTO: ____ (Fecha / Lugar)

DOMICILIO: ____ (Calle / Nro. / Teléf. / Ciudad o Localidad)

PROFESION U OCUPACION: ____

LUGAR: ____ CARGO: ____

IDEOLOGIA POLITICA: ____ CLASIFICACION: ____

DATOS COMPLEMENTARIOS: Agrupación Correos

Est. Civil / Cón[redacted] / Hijos

Otros familiares

FB-2

Fecha	Documentos	09972 ANTECEDENTES A REGISTRAR
4.4.79	D.0426 Dpto.III (POE)	-A raíz de operaciones realizadas contra el P.C. y declaraciones de personas, se ha tomado conocimiento quienes son los principales contribuyentes del "Aparato Central de Recursos Financieros del Partido Comunista"; figurando el causante entre los mismos.-EVAL. A-2. (X)
2.12.983	488/79 Pág.002	Indica IDEM. Doc.426.-Eval.C-3.-(FE)

SERVICIO DE INTELIGENCIA 000721-3 FS1 ~~[illegible]~~

Div. I (Seguridad) SERVICIO Ficha N.o /F confeccionada el 9-Abr-65.

Sección

F.V.02103 8910

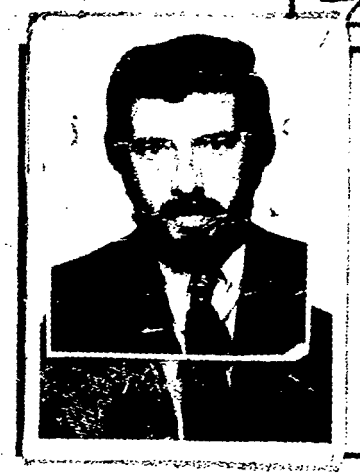

Apellidos MENDIVIL, ETCHEMENDY

Nombres Carlos.- Alberto

Fecha de Nacimiento: 15.10.946 Paysandú (1)

Lugar de Nacimiento:

Cred. Civ.: KAA Nº19054(2) Ced. Identidad: No.59.355.
CMD 63059 (6) 1.453.238-8 (7)

Prontuario: F. Censal:

Padre: Carlos Alberto

Madre: María Luisa.

Domicilio: Cedros y Lavalleja Manz,55 Solar 15 (3) Ciudad: SOLYMAR (4)

Otros datos (Documentos y señas personales) La C.I. es de Paysandú

Trabaja en el M.deTrabajo y Seguridad Social (5) ~~[illegible]~~7

Sociólogo (8) Casado (9) Partido Colorado Pacheco-Damiani Nov./82 (10)
CONVENCIONAL (11)

SERVICIO DE INTELIGENCIA 000721-3 FS1 ~~446~~

Div. I (Seguridad) SERVICIO Ficha N.o ..... / F ..... confeccionada el 2-Abr-65.

Sección .....

I.U.02103 8910

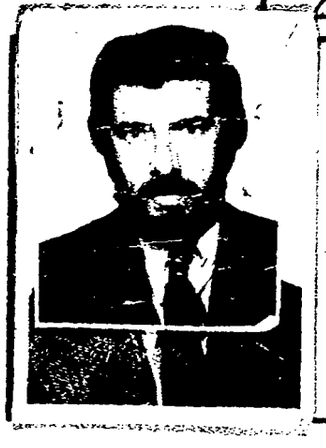

Apellidos MENDIVIL, ETCHEMENDY

Nombres Carlos.- Alberto

Fecha de Nacimiento: 15.10.946 Paysandú (1)

Lugar de Nacimiento: .....

Cred. Civ.: KAA Nº19054(2) Ced. Identidad: No.59.355.
CMD 63059 (6) 1.453.238-8 (7)

Prontuario: ..... F. Censal: .....

Padre: Carlos Alberto

Madre: María Luisa.

Domicilio: Cedros y Lavalleja Manz,55 Solar 15 (3) Ciudad: SOLYMAR (4)

Otros datos (Documentos y señas personales) La C.I. es de Paysandú

Trabaja en el M.deTrabajo y Seguridad Social (5) ~~74557~~

Sociólogo (8) Casado (9) Partido Colorado Pacheco-Damiani Nov./82 (10)
CONVENCIONAL (11)

FICHA COMPLEMENTARIA

Documento N.º	Fecha	Origen	099721 Antecedentes
B-41-D-25.	3-Dic-6[illegible].	Bn.I.8.	- Es uno de los ocupantes del Liceo de Paysandú. El reseñado es afiliado al Centro Unico de Estudiantes Sanduceros (CUDES).- La ocupación duró desde el sábado 31 de octubre hasta el lunes 2 de noviembre a las H.1030 a las H.2230 respectivamente.-
B-77-D-217	19-X-966		-Figura en una relación de estudiantes, quienes tomaron el Liceo Departamental de Paysandú.= -Es hijo de Carlos Alberto y de María Luisa, tiene C.I.No.59.355.-
			05/X/1978 -Se contestó por Mem.(A) Nº 3198/78 a la UNIVERSIDAD DE LA REPUBLICA.- (CCC)
28.6.79	Doc.2644		-REGISTRA EN LA D.I.I.: -09.09.974- Secretario de Producción de la Publicación quincenal "Aquí está" de la ciudad de San José con redacción en la Calle Sarandí 746 de la de la mendionada ciudad e impresa por "Polo Ltda." de Montevideo.- -22.05.975-Por Memo.Nº540/75, se informan sus anotaciones al ES.MA.CO.-

... ///

FECHA	DOCUMENTOS	MEMORANDUM ANTECEDENTES A REGISTRAR Carlos Alberto Fs 3
	///...	-15.02.978-Por Oficio Nº536/78 la J.P.de Colonia, informa que concurrió a los Cursos de Capacitación Sindical llevados a cabo en el local del Sindicato de Obreros y Empleados "La Industrial" de Juan Lacaze, oficiando como instructor.- - Por Nota Nº1186/79/D, la Secretaría de Planeamiento Coordinación y Difusión, solicita al S.I.D. el aval correspondiente al causante a los efectos de que el mismo haga usufructo de una Beca al Exterior (Santiago - CHILE),-lo que ésta Dirección APRUEBA por Memo.Nº1230/79(4a.Parte) fechado el 30.JUL.79.- INDICA (1 al 5).- (i).
10.9.80	1748	9.9.80-SE.PLA.CO.DI. solicito por Nota Nº 2312/80/D aval para Beca a Panamá, Se Aprueba, por Memo. (A) Nº 1413/80de fecha 11.9.80.(C)
16.5.81	3951	Iden anotación de Doc. 2644.-
27.8.82 9/9/82	 18801	- Se hizo Memo (A) No.1912/82 para la ESEDENA.- (SS)- Figura en el 41 lugar de la lista BAB del Partido Colorado Agrupación POR PACHECO PRESIDENTE Dpto. de MONTEVIDEO como candidato para integrar los Deliberantes Departamentales y Convenciones Nacionales en las Elecciones internas de los PP.PP. del 28 de Noviembre de 1982. (O-BA) INDICA (6) a (9)
16/10/82	— — —	Por Oficio Nº. 904/82 el S.I.D. comunica a la Corte Electoral, que de acuerdo a las disposiciones vigentes, no existen objeciones para que el causante integre la lista de referencia. (O-84)

FECHA	DOCUMENTOS 9721	ANTECEDENTES A REGISTRAR Fs 4
13/1/83	23691/069	Electo 20 suplente del Organo Deliberante Nacional del Partido Colorado por el Departamento de Tacuarembó Hoja de Votación B.A.B. de acuerdo al resultado de las Elecciones Internas de los Partidos Políticos habilitados, efectuadas el 28-XI-82. — Eval. A-1 (BB). Indica 10 y 11.
16.12.83	33021/1	"EL DIARIO" 12.12.83 - En su edición de la fecha informa ampliando doc. 32201 que la impugnación fue rechazada, porque el CEN designo una Comisión Especial para que ajustaran el texto, siendo el resultado la nueva redacción del Art. 1º que fuera aprobado por el CEN en la reunión realizada el día 3 en Durazno.(00)

SERVICIO DE INFORMACION DE DEFENSA

Dep. 1

V A R I O S

099721

Confeccionado el 27/6/77

Apellidos	MENDIVIL
Nombres	Carlos
Fecha de Nacimiento	
Lugar de Nacimiento	
Est. Civil	
Cred. Cívica	Céd. Identidad
Otros Documentos	
Ocupación	Secretario de Producción Periodico " AQUI ESTA "

F O T O

Padre

Madre

Domicilio Ciudad

Otros datos:

chiesa hnos. - 4 000 - 5/77

FICHA COMPLEMENTARIA

Fs 6

DOCUMENTO Fecha	Origen	09721 ANTECEDENTES
29/1/77	Doc. 0091	09/IX/974:Secretario de Producción de la Publicación Quincenal "AQUI ESTA", de la Ciudad de San José, con la Redacción en la Calle Sarandí No. 746 de dicha Ciudad, e impresa por "POLO LTDA" de Montevideo.- (i).
19/X/81	.....	Se contestó por MEMO.(A) Nº 2028/981 para el Dpto. C-2 (ES.MA.CO.).- (GM).-
9.IX.982	. . . . .	Se contesto en Memo(A) Nº 2192/982 para DPTO.II/E.M.C. (UU)
13.IX.982	. . . . .	Se hizo Memo(A) Nº 2248/82 contestandose que fue remitido en Memo(A) Nº 2192/982.- (UU)
11.12.82	D.22951	-DII- Idem anotaciones del S.I.D.
24.11.82	D.22479	-22.11.82-SE.PLA.CO.SI. por Nota Nº3011/82/D solicita aval para Beca a Ecuador, SE AFIRMA por MEMO.(A) 2934/82 del 25.11.82(C)
21-11-83	**32201/001**	**Según lo publicado por el diario "EL DIARIO" del 12-11-83, pág.5, el causante presentó un recurso ante la Corte Electoral, solicitando la anulación del artículo que establece que el Partido Colorado "se inspira en la ideología batllista". (SI).**
30.12.83	32249/4 y 5	Indic. idem doc. anterior.Eval:A-1 (OO)

MENDIVIL, Carlos.

Fecha	Documentos	000721 ANTECEDENTES A REGISTRAR f:7
2.1.84	33070/005	-14.12.83:En esta fecha se establece que el causante está organizando un nuevo frente colorado que no se alinea ni con la mayoria del Partido ni con el Pachequismo,que procura un espacio político intermedio bajo el sub-lema "Movimiento Radical Colorado."Eval A-1 (BR).-
25.2.84	8400261/40	Indica idem doc. anterior.Eval:A-1 (00)

SERVICIO DE INFORMACION
DE DEFENSA
Dep. I

099722 -1

E/

Ficha Nº ..... confeccionada el 26-II-67

Sección .....

FOTO

Apellidos LENDIVIL WILSON

Nombres Domingo a. El Colorado

Fecha de Nacimiento: 23 años (1967)

Lugar de Nacimiento: .....

Cred. Cív.: ..... Ced. Identidad: .....

Prontuario: ..... F. Censal: .....

Padre: .....

Madre: .....

Domicilio: ..... Ciudad: .....

Otros datos (Documentos y señas personales) empleado del Banco Italo-Belga en la ciudad de San José.

[redacted]

Fórm. 3

FICHA COMPLEMENTARIA

F32

Documento Fecha	Origen	9722 ANTECEDENTES
24-II-67	19-21	Pertenece a una fracción del Partido Socialista. Durante las Medidad Prontas de Seguridad y estando con licencia en la estancia del Sr. Agustín AGUIRRE, fue mandado buscar desde Montevideo.
13/VII/968	33/5	-Internado en el Grupo de Artillería Nº 4.-
7/XII/68	18/21	- Es importante mantenerle bajo vigilancia [illegible] en caso de conflicto.-
1.69	76/111	Integrante de la lista 100 del Lema GRUPO [illegible] sub-lema UNIDAD OBRERO ESTUDIANTIL para integrar la comisión de Estudiantes de Preparatorios Nocturno para el período 69-[illegible]
28.I.74	2832	Fue declarado cesante en julio de 1969 a raíz de los conflictos bancarios, a partir del 15 de enero de 1972 (por convenio) prosigue percibiendo su sueldo como si permaneciera activo. Evaluación E-2 (I)
26-VI-969 Anexo Parte 7	872-827-1970	Detenido por violación del Decreto de Medidas Prontas de Seguridad. -

MENDIVIL, Domingo. E3

Fecha	Documentos	009722 ANTECEDENTES A REGISTRAR
9.1.84	33227	"JAQUE" 25.11.83: En su edición de la fecha informa que el causante figura entre los Columnistas en el tema de Vivienda de dicho semanario. (BR).-

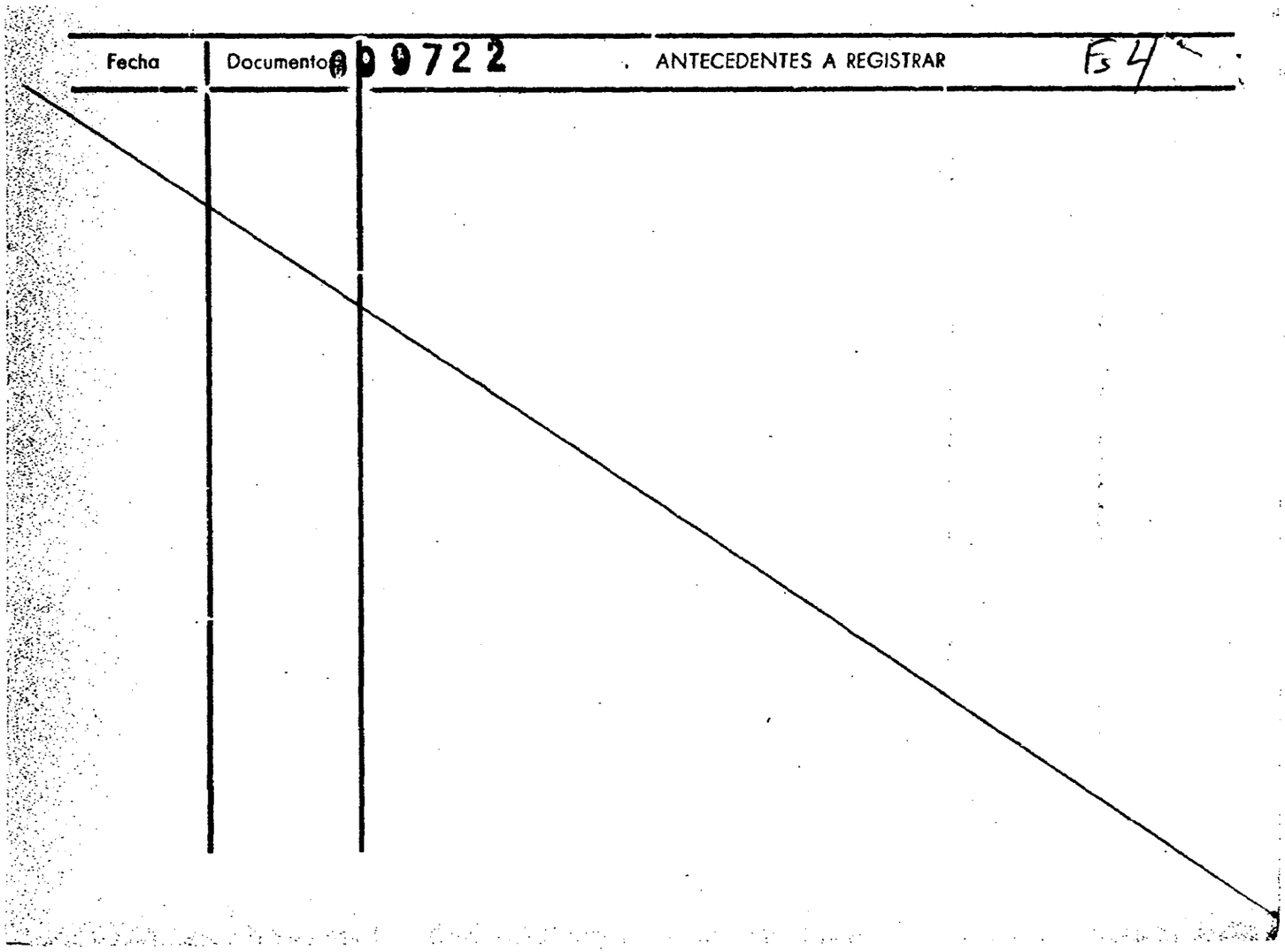
Fecha
Documento
09722
ANTECEDENTES A REGISTRAR
Fs 4

F55

MINISTERIO DE DEFENSA NACIONAL 009722
S. I. D.

Dep. I Secc. I
Sub-Secc. G
Ficha Nº. Confec 294.71

MENDIVIL WILSON José Domingo
Apellidos Nombres

DOCUMENTOS: C/C ..... C/I 936.256
Serie No. No. Dpto.

OTROS DOC.: .....
Pasaporte Lib. Enrol. etc.

NACIMIENTO: 30.8.941 .....
Fecha Lugar

DOMICILIO: Santiago Vázquez 1281 .....
Calle No. Telef Ciudad o Localidad

PROFESION U OCUPACION: BANCARIO

LUGAR: ..... CARGO .....

IDEOLOGIA POLITICA ..... CLASIFICACION Dgte. AEBU

DATOS COMPLEMENTARIOS .....

Est. Civil [redacted] Hijos

Hijo de Domingo y Elena

Otros Familiares

F.6

FECHA	DOCUMENTOS 09722	ANTECEDENTES A REGISTRAR
29/4.71	A.E.B.U.	Se postula en la lista Nº 1995 (Extremista), lema "Democracia Sindical, Unidad y Lucha" sub-lema Por la Soberanía del Gremio" para integrar por el Sistema Preferencial de Suplentes, secotr Lista General la Asamblea General Representativa (Capital) por el período 1971/73

F57

MINISTERIO DE DEFENSA NACIONAL
S. I. D.

099722

Dep. I Secc. I
Sub-Secc. G
Ficha N.o ..... Confec. 14-12-70

MENDIVIL (Apellidos) Domingo (Nombres)

DOCUMENTOS: C/C ..... (Serie / N.o) C/I ..... (N.o / Dpto.)

OTROS DOC. ..... (Pasaporte / Lib. Enrol. / etc.)

NACIMIENTO ..... (Fecha / Lugar)

DOMICILIO: Santiago Vázquez 1281 (Calle / N.o) Montevideo (1970) (Teléf. / Ciudad o Localidad)

PROFESION U OCUPACION: Bancario.

LUGAR: ..... CARGO: .....

IDEOLOGIA POLITICA ..... CLASIFICACION ACTIVISTA DIRIGENTE

DATOS COMPLEMENTARIOS ..... (Est. Civil / Conyuge / Hijos)

..... (otros familiares)

F58

Fecha	Documento 099722	ANTECEDENTES A REGISTRAR
Ab./69	76/46	Se postula en la Lista 19, lema Frente Unificados, en las elecciones de la Asoc. de Bancarios, para el período de 1969/71, por el sistema preferencial de suplentes lista general como Nº2 a la Asamblea Gral. Representativa (capital). Esta lista es de tendencia izquierdista..
30-6-69	72/27 Anexo Pte.7	-Detenido por violación del Decreto de Medidas de Seguridad.
17.5.73	1638	Figura en lista de dirigentes de la A.E.B.U. (K) Eval: A/2. (C).-
23.4.73	1655	Aporta nuevos datos filiatorios 1 al 3. (K)
21.07.82	17.013	Candidato en el 8vo. lugar al Consejo de Disciplina por la Lista 19 de la Asociación de Bancarios del Uruguay bajo el Lema " FRENTE UNIFICADOR", Sub-lema " Plena Democracia Sindical y Unidad para la Lucha ", para el período 68-70.- (LA)(GM) Eval.A-1.-

VARIOS

JUNTA DE COMANDANTES EN JEFE

Dep. I Secc. I

S. I. D. 099723-9

Sub Secc. [redacted]

Ficha Nº ..... Confec. 20.4.81

MENDIVIL WILSON	Eduardo Pellow
Apellidos	Nombres

DOCUMENTOS: C/C ..... Serie ..... Nº ..... C/I. 1.041.642 Nº ..... Dpto.

OTROS DOC. ..... Pasaporte ..... Lib. Enrol. ..... etc.

NACIMIENTO: Oriental 34 años 1979 Fecha ..... Lugar

DOMICILIO: Juan Paúllier Nro.1235 Habitación 7 (Pensión) Calle ..... Nº ..... Teléf. ..... Ciudad o Localidad

PROFESION U OCUPACION: .....

LUGAR: ..... CARGO: .....

IDEOLOGIA POLITICA: ..... CLASIFICACION: .....

DATOS COMPLEMENTARIOS: [redacted] Est. Civil ..... Cónyuge ..... Hijos

..... Otros familiares

Fs 2

Fecha	Documentos	099723 ANTECEDENTES A REGISTRAR
07.02.79 P.D.6a6	Dec.0229 21/79	- Es detenido por haber consultado ciertos datos en un comercio sobre la vida de un militar domiciliado en la zona Niega haber preguntado por militar alguno, admitiendo que sus averiguaciones tenían el fin de una recomendación por parte del ya mencionado para un empleo. El mismo se encuentra bajo tratamiento psiquiátrico. Estuvo internado en el Hospital Vilardebó donde fue dado de alta el día 11 de enero de 1979. La inspección realizada en la habitación del causante, arrojó resultados negativos. Por disposición del Sr. Secretario del Juzgado Militar de Instrucción de 1er. Turno, recupera su libertad quedando emplazado y entregado a un familiar.- (JJ)

Imp. Nacional 116/79

VARIOS

21106.82

F51

JUNTA DE COMANDANTES EN JEFE
S. I. D.

000724-7

Dep. I Secc.

Sub Secc. A/N

Ficha Nº ..... Confec. .....

MENDIVIL WILSON — Apellidos

Helena María del Socorro — Nombres

DOCUMENTOS: C/C ..... (Serie / Nº) C/I. 954.449 (Nº / Dpto.)

OTROS DOC. No.004463 Pasp°. Especial
Pasaporte — Lib. Enrol. — etc.

NACIMIENTO: 17.01.943 — Fecha

Montevideo — Lugar

DOMICILIO: ..... Calle — Nº — Teléf. — Ciudad o Localidad

PROFESION U OCUPACION: .....

LUGAR: ..... CARGO: .....

IDEOLOGIA POLITICA: ..... CLASIFICACION: .....

DATOS COMPLEMENTARIOS: Soltera
Est. Civil — Cónyuge — Hijos

.....
Otros familiares

~~16.279~~

Fecha	Documentos	009724 ANTECEDENTES A REGISTRAR	Fsc
24.05.82	15.184	Solicita expedición Pasaporte en el Consulado Uruguayo en París . Eval.: A-1.- (LA) (VL) (M) (GM)	
07.07.82	16.660	El Ministerio de Relaciones Exteriores autoriza al Consulado Uruguayo en París a expedir o renovar pasaporte a nombre del causante.Eval.: A-1. Indica ( ) ( ) ( ) ( ) (LA) (GM).	

JUNTA DE COMANDANTES EN JEFE

S. I. D.

90725-4

Dep. I Secc. I

Sub Secc. A/N

Ficha No. ..... Confec. 5.1

HENDIVIL HUMBERTO

Apellidos Nombres

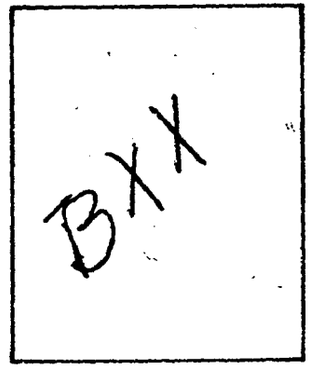

DOCUMENTOS: C/C. ..... **C/I.** .....

Serie No. No. Dpto.

OTROS DOC. .....

Pasaporte Lib. Enrol. etc.

NACIMIENTO: .....

Fecha Lugar

DOMICILIO: .....

Calle No. Teléf. Ciudad o Localidad

PROFESIÓN U OCUPACIÓN: .....

LUGAR: ..... **CARGO:** .....

IDEOLOGÍA POLÍTICA: ..... **CLASIFICACIÓN:** .....

DATOS COMPLEMENTARIOS .....

Est. Civil Cónyuge Hijos

.....

Otros familiares

F31

JUNTA DE COMANDANTES EN JEFE

S. I. D.

"VARIOS"

099726 -2

Dep. I Secc. I

Sub Secc. A/N

Ficha Nº ..... Confec. 16.11.82

MENDIVIL CORONEL (1) Javier

Apellidos Nombres

DOCUMENTOS: C/C. BLB 19.652 C/I. 316.972 (2)

Serie Nº Nº Dpto.

OTROS DOC. .....

Pasaporte Lib. Enrol. etc.

NACIMIENTO: 4.11.18 (3) Paysandú (4)

Fecha Lugar

DOMICILIO: Gral. Flores 2915 Apto. 4 29.61.78

Guadalupe 2089 Apto. 1 (5) Teléf. Ciudad o Localidad

PROFESION U OCUPACION: Jubilado (6)

LUGAR: ..... CARGO: .....

IDEOLOGIA POLITICA: ..... CLASIFICACION: .....

DATOS COMPLEMENTARIOS Casado (7)

Est. Civil Cónyuge Hijos

.....

Otros familiares

~~1801~~ 9

F59

Fecha	Documentos	099726 ANTECEDENTES A REGISTRAR
18.9.82	19410 RE 18801	-Año 1971:Delegado de la fracción del Partido Colorado sub lema "Unión Colorada y Batllista", en las elecciones del corriente año.-
9.9.82	18801	Figura en el 190 lugar de la lista 3AB del Partido COLORADO Agrupación POR PACHECO PRESIDENTE Dpto. de MONTEVIDEO como candidato para integrar los Deliberantes Departamentales y Convenciones Nacionales en las Elecciones internas de los PP.PP. del 28 de Noviembre de 1982. (O-BA) Indica del (1) al (4)
16.10.82	—	Por Oficio Nº. 904/82 el S.I.D. comunica a la Corte Electoral, que de acuerdo a las disposiciones vigentes, no existen objeciones para que el causante integre la lista de referencia. (O-BA)

F>1

JUNTA DE COMANDANTES EN JEFE

S. I. D.

099727-0

Dep. I Secc. I

Sub Secc. A/N

Ficha Nº ..... Confec. 7.10.81

M.E.DIVIL — Apellidos

María Elisa — Nombres

DOCUMENTOS: C/C ..... Serie ..... Nº ..... C/I. ..... Nº ..... Dpto.

OTROS DOC. ..... Pasaporte ..... Lib. Enrol. ..... etc.

NACIMIENTO: ..... Fecha ..... Lugar

DOMICILIO: ..... Calle ..... Nº ..... Teléf. ..... Ciudad o Localidad

PROFESION U OCUPACION: .....

LUGAR: ..... CARGO: .....

IDEOLOGIA POLITICA: ..... CLASIFICACION: .....

DATOS COMPLEMENTARIOS: ..... Cónyuge ..... Est. Civil ..... Hijos

..... Otros familiares

FE

Fecha	Documentos	099727 ANTECEDENTES A REGISTRAR
08.8.81.	6753	La causante viajó a EUROPA, en compañía de Cristina GOMES y Silvana MESIAS, durante el transcurso del mismo se pudó establecer que María Elisa MENDIVIL, mantendría vinculación con el req. No.1177 (WILSON FERREIRA ALDUNATE).- Eval. A-1 (FE)

Imp. Nacional 716/78

6 1

JUNTA DE COMANDANTES EN JEFE 099728-0

S. I. D.

Dep. I Secc. I

Sub Secc. A/N

Ficha Nº ..... Confec. 11.11.8

MENDIVIL CANTON — Marta

Apellidos — Nombres

Traslado a A.Z.A. 7862

DOCUMENTOS: C/C NKC 2678 — C/I. 731.999

Serie — Nº — Nº — Dpto.

OTROS DOC. .....

Pasaporte — Lib. Enrol. — etc.

NACIMIENTO: 29.12.920 Uruguay

Fecha — Lugar

DOMICILIO: Rivera 3488 Joaquín Nuñez 3052 (1946) -Gabriel Pereira 2984

Calle — Nº — Teléf. — Ciudad o Localidad

PROFESION U OCUPACION: Arquitecto -Sub.Director Serv. de Construcción y Conservación de Edificios en 1971

LUGAR: ..... **CARGO:** .....

IDEOLOGIA POLITICA: ..... **CLASIFICACION:** .....

DATOS COMPLEMENTARIOS: .....

Conyuge — Est. Civil — Hijos

Hija de Rodolfo y Margarita

Otros familiares

Fs.2

Fecha	Documentos	099728 ANTECEDENTES A REGISTRAR
16.6.81 CHCP Nº5648/81 PERMANENCIA IDEM	MDEO.	-15.10.81- En la fecha se contestó CHCP Nº5648/81 MDEO. a nombre del causante, SIN ANTECEDENTES, la cual registra: 18.1.52- Firmante de un manifiesto de la Comisión Patrocinadora de la Conferencia de Río, donde predominan adherentes de ideología comunista. "JUSTICIA" 2.X.61- Firmante de una nómina de adherentes a la Sociedad de Arquitectos del Uruguay en solidaridad con la Universidad y por el pronto levantamiento de las Medidas Prontas de Seguridad.(C)
4.3.83	20492/82	Habiendo solicitado C.H.C.PL el 16.6.81, se le otorgó Cat. "C" el 11.11.81.Eval.A.1.(AE).
13.12.98	.1949/79 Pág.001	Indica IDEM. CHCP No.5648.-(FE)

Imp. Nacional 416/79

VARIOS

Fs1

JUNTA DE COMANDANTES EN JEFE

Dep. I Secc. I

Sub Secc. A/N

S. I. D. 1090729-6

Ficha Nº ..... Confec 06/8/31

MENDIVIL CANTON (1) — Apellidos

Rodolfo Jorge (2) — Nombres

DOCUMENTOS: C/C AXB No 8394 (3) — Serie / Nº — C/I. 643.069 (4) — Nº / Dpto.

OTROS DOC. ..... — Pasaporte / Lib. Enrol. / etc.

NACIMIENTO: 11/4/933 en Colonia (5) — Fecha / Lugar

DOMICILIO: Joquín Nuñez No 3052 (6) — Calle / Nº / Teléf. / Ciudad o Localidad

PROFESION U OCUPACION: Ingeniero de Mantenimiento (7)

LUGAR: ..... **CARGO:** .....

IDEOLOGIA POLITICA: ..... **CLASIFICACION:** [redacted]

DATOS COMPLEMENTARIOS: Hijo de Rodolfo y Margarita (8) — Cónyuge / Est. Civil / Hijos

Otros familiares

F 5 2

Fecha	Documentos	099729 ANTECEDENTES A REGISTRAR
27/7/981 No 363/8 Ingreso	C.H.C.P. Secc.10a. e Mdeo.	ANTECEDENTES REGISTRADOS EN EL DPTO. No 3 DE LA D.N.I.I. De acuerdo con el resultado de la elección efectuada por la Federación de Funcionarios de OSE, el día 28/5/68, ocupará el cargo de suplente del Comité Ejecutivo del sector Pocitos, por el período 1968/70. Ampliando anotación que antecede, se establece que la misma es de tendencia izquierdista. 06/8/981 - En la fecha se contestó dicha Constancia SIN ANOTACIONES, en este Servicio, solicitada por el causante para su Ingreso a O.S.E.. Indica del 1 al 8. (L).-
22.5.84.	20492/82. pág.235.	Habiendo solicitado CHCF el 27.7.81. se le otorgó Cat."A" el 11.8.81. Eval.A.1.(AE).

Imp. Nacional 716/79

099730-4

F51

JUNTA DE COMANDANTES EN JEFE

S. I. D.

V.

Dep. I Secc. I

Sub Secc. ~~XXXX~~

Ficha Nro. _____ Confec. _____

MENDIZA SOSA — Apellidos

Anibal Eduardo — Nombres

DOCUMENTOS: C/C _____ Serie _____ Nro. _____ C/I. _____ Nro. _____ Dpto. _____

OTROS DOC. _____ Pasaporte _____ Lib. Enrol. _____ etc. _____

NACIMIENTO: 23.9.53 — Fecha; Uruguay — Lugar

DOMICILIO: _____ Calle _____ Nro. _____ Teléf. _____ Ciudad o Localidad

PROFESION U OCUPACION: _____

LUGAR: _____ CARGO: _____

IDEOLOGIA POLITICA: _____ CLASIFICACION: [redacted]

DATOS COMPLEMENTARIOS: _____ Est. Civil _____ Cónyuge _____ Hijos

_____ Otros familiares

Fs 2

Fecha	Documentos	009730 ANTECEDENTES A REGISTRAR
13.05.81	3821	Por Telex Diplomático fechado el 19.1.81, se pide averiguar, a solicitud de la madre del causante si este habría estado detenido en la carcel de "Villa Devoto" Prisión Preventiva, actualmente se encontraría en "Colonia Penal U-17" Candelaria Misiones. Se pide informar estado de salud y motivos de detención. Eval. A-1. (AR.)

13/II/73

Fs/

MINISTERIO DE DEFENSA NACIONAL
S. I. D.

000731-2

Dep. 1 Sec. 1
Sub-Secc. A/N
Ficha Nº____ Confec.____

MENDIZA (Apellidos) Alberto (Nombres)

DOCUMENTOS: C/C.____ (Serie / Nro.) C/I.____ (Nro. / Dpto.)

OTROS DOC. ____ (Pasaporte / Lib. Enrol. / etc.)

NACIMIENTO: ____ (Fecha / Lugar)

DOMICILIO: ____ (Calle / Nro. / Teléf. / Ciudad o Localidad)

PROFESION U OCUPACION: Crítico teatral de El Popular. (1)

LUGAR: ____ CARGO: ____

IDEOLOGIA POLITICA: ____ CLASIFICACION: ____

DATOS COMPLEMENTARIOS: ____ (Est. Civil / [redacted] / Hijos)

____ (Otros familiares)

000731

FSC

Fecha	Documentos	ANTECEDENTES A REGISTRAR
15/VIII/72.	D.4610.	Firmante de un boletín con un "llamamiento" a realizar una marcha por 18 de Julio el 16 de agosto de 1972. Los firmantes, de filiación izquierdista, realizan dicho acto bajo la consigna "Por la defensa de los derechos Humanos", y en el mencionado boletín hacen diversas críticas al régimen. (R)
22/8/73.	EL POPULAR)	28/7/73, detenido en la fecha.(Y). Indica 1.

099732-0

E Fs/

MINISTERIO DE DEFENSA NACIONAL
S. I. D.

Dep. 1 Sec. 1
Sub-Secc. A/N
Ficha Nº____ Confec. 1.3.73

o BOCCONE (1) alias "ALFREDO" (5)

MENDIZABAL	DOCCONE	JOSE LUIS ó JESUS (7)
Apellidos		Nombres

DOCUMENTOS: C/C.____ Serie ____ Nro. C/I. 1.348.175 (2) Nro. ____ Dpto.

OTROS DOC. ____ Pasaporte ____ Lib. Enrol. ____ etc.

NACIMIENTO: ____ Fecha ____ Lugar

DOMICILIO: Gallo 5934 (3) - LAVALLEJA 2044 Montevideo (8)
Calle Nro. Teléf. Ciudad o Localidad

PROFESION U OCUPACION: Estudiante (4)

LUGAR: ____ CARGO: ____

IDEOLOGIA POLITICA: ____ CLASIFICACION: ____

DATOS COMPLEMENTARIOS: Soltero (5) [redacted]
Est. Civil Cónyuge Hijos

____
Otros familiares

Fsg

Fecha	Documentos	0732 ANTECEDENTES A REGISTRAR
22.2.73 Anexo 2	180 JPM PM	Procesado en Enero de 1973,por el delito:"Asociación para delinquir".- (DD)
9/7/73	D. 1502	- Se encuentra detenido en el E.M.R.No.1 (Libertad). (GG).-Eval:A -2
5/12/73	D.4153	- Fué puesto en libertad el 22/9/73 del E.M.R.No.1 (GG).-
2/3/74	D.412	- Fué liberado bajo el régimen de "Libertad Vigilada" con fecha 14 de Agosto de 1973.- (C.C)
2.10.75	D.1775	Según oficio Nº464/975 del Juzgado Militar de 1ra.Instancia de 3er.Turno, se le decretó el sobreseimiento, dejando extinguida toda acción penal y civil emergente del delito;decretándose asimismo definitiva la libertad provisional.- Evaluación:A-1 (Z)
19.2.76 PEI 113/E Dpto.II	Doc.0245 976 de del EME.	- Se encontraba con otras personas de ciudad de Montevideo en el retiro espiritual de los Padres Jesuitas en el Dpto. de Lavalleja cuando se llevo a cabo un allanamiento por parte del Bn.I. 11. en donde se incauto material literario y fotografíco de orden religioso, subversivo y sindical.Cabe agregar que dada la ubicación geográfica de dicho retiro, hace que se sindique como sospechoso y adecuado para reuniones, actividades de entrenamiento físico, intelectual y subversivo.- (SS) EVAL: A - 1.

FECHA	DOCUMENTOS	099732 ANTECEDENTES A REGISTRAR Fs 3
16.02.82	D.6004/81/ 39	-Se encuentra comprendido en el Art.1o. literal b) del Acto Institucional No.4,por haber sido procesado el 22 / XII / 72 por los delitos previstos en. C.P.M. C.P.O. 150. EVALUACION A-1 (LA)
8.6.83	18378/82	-02.09 .82-Ficha del E.M.R.1, establece:detenido el 21.08.72 liberado el 22.09.73.Procesado por Art.150 del C.P.O."Asistencia para delinquir.Perteneciente al M.L.N.-EVAL:B-2 (Q) Indica del 2 al 6.-
8.6.83	24739/83 Pág.034	-03.03.83-Figura en una relación procedente de la P.M.E.de libertades vigiladas, categoría "C".Unidad de control:Bn.I. 2.Detenido el 30.08.72, liberado el 22.09.73.-EVAL:A-1 (Q) Indica (7)
8.6.83	24862/83 Pág.062	-08.03.83-Indica idem Doc. 24739/83.-Indica (8) EVAL:A-1 (Q)
28/3/84	11941 / 82 PAG.3338	- POSEE ANTECEDENTES EN EL CO.NA.E - EVAL - A - 1.C(10) INDICA ( ) ( ) ( )

099733-0

Fs1

JUNTA DE COMANDANTES EN JEFE C/G

S. I. D.

Dep. I Secc. I

Sub Secc. [redacted]

Ficha Nro. ____ Confec 21.3.83

LANDIZABAL ALSUA de DECIA Josefa A.

Apellidos Nombres

DOCUMENTOS: C/C B.C.B. 7837 C/I. 570.441 (Mont)

Serie Nro. Nro. Dpto.

OTROS DOC. ____

Pasaporte Lib. Enrol. etc.

NACIMIENTO: 66 años (982)

Fecha Lugar

DOMICILIO: 8 de Octubre 3864 Montevideo

Calle Nro. Teléf. Ciudad o Localidad

PROFESION U OCUPACION: Labores

LUGAR: UNION CIVICA **CARGO:** ____

IDEOLOGIA POLITICA: CHIARINO Nov/982 **CLASIFICACION:** CONVENCIONAL

DATOS COMPLEMENTARIOS: CASADA

Est. Civil Cónyuge Hijos

Otros familiares

F.2

Fecha	Documentos	099733 ANTECEDENTES A REGISTRAR
13/1/83	23691/103	Electo 9 Suplente del Organo Deliberante Nacional del Partido Unión Cívica por el Departamento de Tunuyán Hoja de Votación A.C.H. de acuerdo al resultado de las Elecciones Internas de los Partidos Políticos habilitados, efectuadas el 28-XI-82. — Eval. A-1 (B3).
1 . .	(. . . . .)	

JUNTA DE COMANDANTES EN JEFE 00734-6

S. I. D.

Dep. I Secc. I

Sub Secc XXXX

Ficha Nº ..... Confec. 16/11/81

MENDOZA LARRAMA — Apellidos

María Luisa — Nombres

DOCUMENTOS: C/C ..... (Serie / Nº) C/I. ..... (Nº / Dpto.)

OTROS DOC. ..... (Pasaporte / Lib. Enrol. / etc.)

NACIMIENTO: ..... (Fecha) Uruguay. (Lugar)

DOMICILIO: ..... (Calle / Nº / Teléf. / Ciudad o Localidad)

PROFESION U OCUPACION: .....

LUGAR: ..... CARGO: .....

IDEOLOGIA POLITICA: ..... CLASIFICACION: .....

DATOS COMPLEMENTARIOS: ..... (Est. Civil / Cónyuge / Hijos)

[redacted]

..... (Otros familiares)

E9

Fecha	Documentos	009734 ANTECEDENTES A REGISTRAR
23.10.81	8964	Por P.E.I. No. 040/8/81, Buenos Aires, se informa que la causante es madre de Jorge René BERTON MENDOZA, quien se presentó ante el consulado de la R.O. del Uruguay en Buenos Aires, a formular la denuncia de ser víctima de robo, secuestro y amenaza de muerte por parte de dos sujetos desconocidos, que se habían presentado como oficiales del Ejército Argentino. Hechas las averiguaciones se constató que aparentemente, el hijo de la causante había sido víctima de un engaño. Eval. B-2. (AM)

Imp. Nacional 716/79

SERVICIO DE INFORMACION DE DEFENSA

Dep. I

MINISTERIO DE DEFENSA NACIONAL
SERVICIO DE INFORMACION DE DEFENSA
M/F

099735-3

Sección "G"

Gremios

Ficha Nº ~~[illegible]~~

Nombres y Apellidos: MENDIZABAL Juan P.

Fecha y Lugar Nac.:

Cred. Cív.: Serie Nº Ced. Identidad:

Otros documentos:
(Pasaporte - Libreta Enrolam. - etc.)

Domicilio:
(Ciudad o Localidad) (Calle) (Nº) (Teléf.

Profesión:

Foto.

Cargo y Lugar:

Ideol. Política: Actuación: Dirigente

Datos Complementarios: Federación Agraria Nacional.-

Apreciación General:

Ficha confeccionada: 27/6/66

FICHA COMPLEMENTARIA F-2

Documento		099735	Antecedentes
Fecha	Origen		
27/6/66	El Popular-	Es electo miembro suplente de la Federación Agraria Nacional, en el Congreso realizado los días 25 y 26 del cte., en el local de AUTE.-	

SERVICIO DE INFORMACION DE DEFENSA

Dep. 1

V A R I O S

009736-1

Fs/1

Confeccionado el 27.VIII.971

FOTO

Apellidos MENDIVIL HERRERA

Nombres Javier. Emilio (1)

Fecha de Nacimiento .....

Lugar de Nacimiento .....

Est. Civil .....

Cred. Cívica B.P.A. Nº3360 (2) Céd. Identidad 296.428 (3)

Otros Documentos .....

Ocupación Médico. /Cirujano (4)

Padre .....

Madre .....

Domicilio Carlos F.Saez Nº6541 (5). Ciudad .....

Otros datos: .....

.....

.....

chiess hnos. - 4 000 - 5/77

Fs2

FICHA COMPLEMENTARIA

DOCUMENTO		099736 ANTECEDENTES
Fecha	Origen	
4.IX.968	75-12157	Firma una declaración de apoyo al Semanario "CHASQUE".
1971	Lista 77	Candidato en el 2do. lugar a la Cámara de Senadores por el Dpto. de Florida sub-lema Movimiento Independiente.
1971	Listas 1815 3000.1810 177.37	Candidato como 2dº. a la Cámara de Senadores sub-lema Movimieto Independiente.-
26.11.71	"MARCHA" (Pag.28)	Firmante de un Manifiesto de Adhesión de Médicos al "Frente Amplio".-(KK)
16.5.74	Doc.1072	Indica lo mismo que lo anterior.-(KK)
		5.5.78-Se contestó por MEMO(A)Nº 730/978 para el Dpto.C-2/Es.Ma.Co.-qq-.
	11941 / 82 PAG.3338	- POSEE ANTECEDENTES EN EL C.G.N.I.- EVAL - A - 1, C (10) INDICA ( ) ( ) ( )

28/3/84

153

MINISTERIO DE DEFENSA NACIONAL

S. I. D. 099736

Dep. I Sec. I

Sub - Secc. C/G.

Ficha Nro. ..... Confec. 21.11/73

MENDIVIL HERRERA — Apellidos

Javier — Nombres

DOCUMENTOS: C/C. ..... Serie ..... Nro. ..... C/I. ..... Nro. ..... Dpto

OTROS DOC. ..... Pasaporte ..... Lib. Enrol. ..... etc.

NACIMIENTO: ..... Fecha ..... Lugar

DOMICILIO: ..... Calle ..... Nro. ..... Teléf. ..... Ciudad o Localidad

PROFESION U OCUPACION: Dr.

LUGAR: ..... CARGO: .....

IDEOLOGIA POLITICA: ..... CLASIFICACION: .....

DATOS COMPLEMENTARIOS: ..... Est. Civil ..... Cónyuge ..... Hijos

..... Otros familiares

F54

Fecha	Documentos	099736 ANTECEDENTES A REGISTRAR
15/11/73	"Ahora"	Pionero del F. A. organizador del ONCI (Organización Nacional de Ciudadanos Independientes 7 de octubre), lista 177 y 77.-(II)
26/11/71	"MARCHA"	Integra una nómina de Médicos firmantes de un manifiesto de adhesion al Frente Amplio.-(II)
16/5/74	Doc.1072	Indica lo mismo que el Doc.anterior.-(II)
		5.5.78-Se contestó por MEMO(A)Nº 730/978 para el Dpto. C-2/ Es.Ma.Co.-qq-.
20/03.81	Doc.99	-Con fecha 28/11/79 presenta ante el SID Recurso. Se le indica que tiene que presentarlo ante la J.P.Montevideo. INDICA: (1 al 5).- (i).

JUNTA DE COMANDANTES EN JEFE 099737-9

S. I. D.

Dep. I Secc. I F31

Sub Secc. A/N

Ficha Nº ..... Confec. 02.04.8

MENDIVEL [illegible]IVES — Elisa

Apellidos — Nombres

DOCUMENTOS: C/C ..... C/I. .....

Serie — Nº — Nº — Dpto.

OTROS DOC. .....

Pasaporte — Lib. Enrol. — etc.

NACIMIENTO: .....

Fecha — Lugar

DOMICILIO: .....

Calle — Nº — Teléf. — Ciudad o Localidad

PROFESION U OCUPACION: Directora del Colegio BARTOLOME HIDALGO sito en 19 de Abril 1 40 y Lugano 3534

LUGAR: ..... CARGO: .....

IDEOLOGIA POLITICA: ..... CLASIFICACION: .....

DATOS COMPLEMENTARIOS: .....

Est. Civil — Cónyuge — Hijos

~~117301~~

.....

Otros familiares

E2

Fecha	Documentos 099737	ANTECEDENTES A REGISTRAR
25.03.81	D.2097	-Se tuvo conocimiento que la causante habría ingresado al país, 60 Cassettes de W.F. Aldunate con propaganda del NO para el plebiscito del 30.11.80. Eval. C-3 -(O)-
31.03.81	D.2342	-Indica los mismo que Doc. anterior.-C-3.-(O)-.

Imp. Nacional 716/79

JUNTA DE COMANDANTES EN JEFE

S. I. D.

099738-7

Fs/

Dep. I Secc. I

Sub Secc. A/N

Ficha Nº ..... Confec. 7-7-83

MENDIZABAL Lujan

Apellidos Nombres

DOCUMENTOS: C/C. NCB 13.818 C/I. .....

Serie Nº Nº Dpto.

OTROS DOC. .....

Pasaporte Lib. Enrol. etc.

NACIMIENTO: .....

Fecha Lugar

DOMICILIO: .....

Calle Nº Teléf. Ciudad o Localidad

PROFESION U OCUPACION: .....

LUGAR: ..... CARGO: .....

IDEOLOGIA POLITICA: ..... CLASIFICACION: .....

DATOS COMPLEMENTARIOS .....

Est. Civil Cónyuge Hijos

.....

Otros familiares

Ez

Fecha	Documentos	099738 ANTECEDENTES A REGISTRAR
7.7.83	28010/6	28.11.71 - Actuó como Delegado del Partido Nacional, haciendo entrega de las listas 1,11,111,y 1874 en las elecciones de la fecha. Eval:A-1 (00)

099739-5

E-1

SERVICIO DE INFORMACION DE DEFENSA

Dep. 1

Confeccionado el 28.Agos.78

VARIOS

FOTO

Apellidos MENENDEZ MAYER de RASMUSSEN

Nombres Estela Catalina

Fecha de Nacimiento

Lugar de Nacimiento

Est. Civil

Cred. Cívica Céd. Identidad

Otros Documentos Pasaporte Danés NºA-0056084 que dice nació en Nueva Helvecia.-Dep. de Colonia.-

Ocupación sus labores.-

Padre

Madre

Domicilio Apto.45,Bella Vista,"TEMBEL" Arona.- Ciudad

Otros datos:

[redacted]

F 2

FICHA COMPLEMENTARIA

DOCUMENTO		nº 9973 9 ANTECEDENTES
Fecha	Origen	
15.Oct.77	Doc.1064	-Figura en una nómina de ciudadanos uruguayos que se presentaron ante el consulado del Uruguay en Santa Cruz de Tenerife, durante el período comprendido entre los días 8 y el 27 de noviembre 1971.-(J).-

Fs/

JUNTA DE COMANDANTES EN JEFE 099740-9

S. I. D.

Dep. I Secc. I

Sub Secc. A/N

Ficha No. ..... Confec. .....

MENENDEZ FLORES ..... Gastón MARIA .....

Apellidos Nombres

DOCUMENTOS: C/C. ..... **C/I.** 30.128 San José

Serie No. No. Dpto.

OTROS DOC. .....

Pasaporte Lib. Enrol. etc.

NACIMIENTO: .....

Fecha Lugar

DOMICILIO: .....

Calle No. Teléf. Ciudad o Localidad

PROFESIÓN U OCUPACIÓN: .....

LUGAR: ..... **CARGO:** .....

IDEOLOGÍA POLÍTICA: ..... **CLASIFICACIÓN:** .....

DATOS COMPLEMENTARIOS .....

Est. Civil Cónyuge Hijos

.....

Otros familiares

FECHA	DOCUMENTOS	000740 ANTECEDENTES A REGISTRAR	Fs2
08.06.83	24745/83	-03.03.83-Figura en una relación procedente de la F.L.E, de liberados.Detenido el 03.11.73, liberado el 01.04.74.-EVAL:A-1 (Q)	

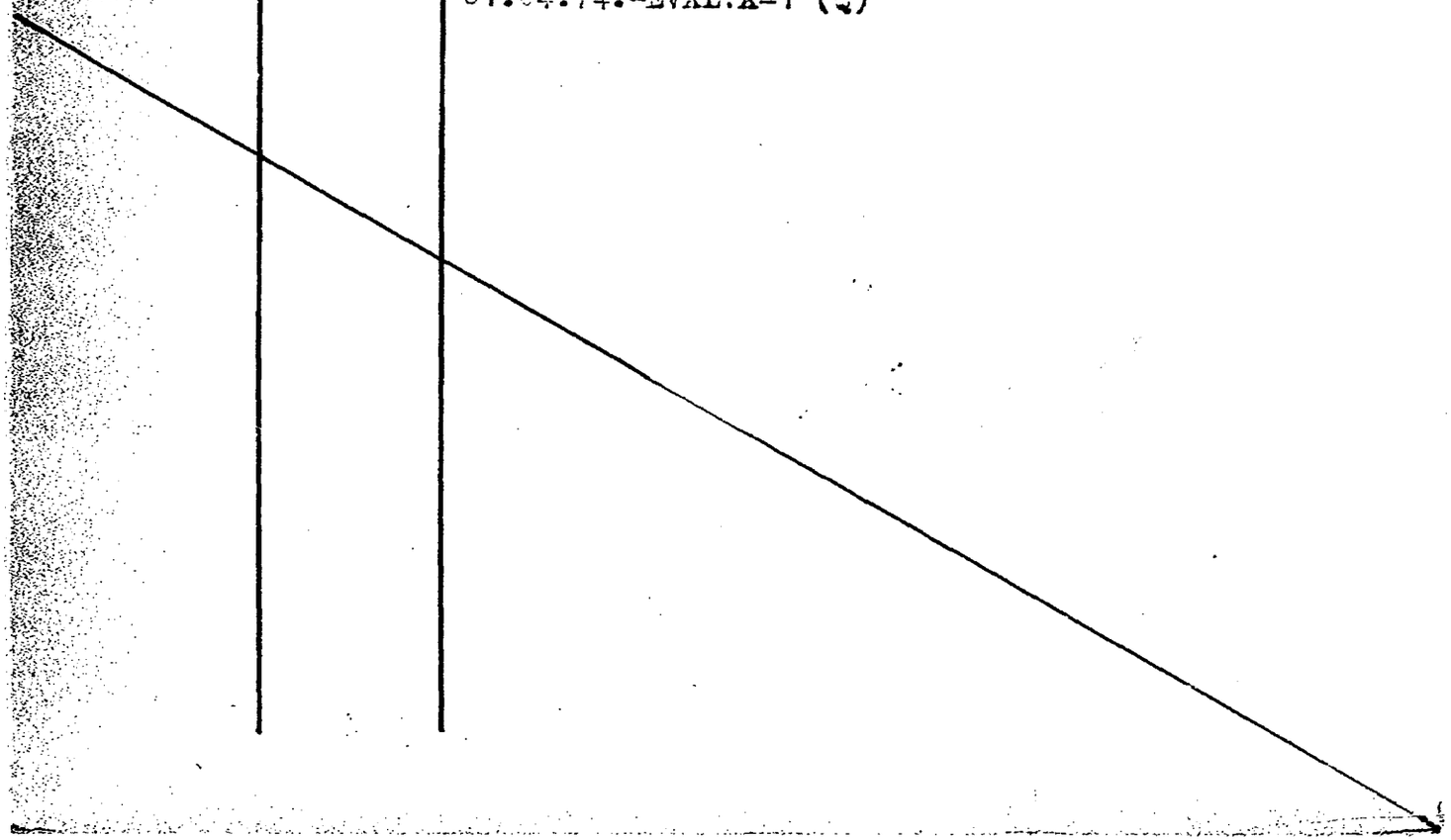

JUNTA DE COMANDANTES EN JEFE 099741-1 Dep. I Secc. I

S. I. D.

Sub Secc. A/N

Ficha Nº ..... Confec. 25.9.81

MERNIES NUÑEZ — Apellidos

Alejandro Carmelo — Nombres

DOCUMENTOS: C/C ..... Serie ..... Nº ..... C/I. ..... Nº 1.333.082 Dpto.

OTROS DOC. ..... Pasaporte ..... Lib. Enrol. ..... etc.

NACIMIENTO: 2.11.52 — Fecha ..... Flores — Lugar

DOMICILIO: Ruperto Perez Martinez 438 (1973) — Calle ..... Nº ..... Teléf. ..... Ciudad o Localidad

PROFESION U OCUPACION: Estudiante

LUGAR: ..... CARGO: .....

IDEOLOGIA POLITICA: ..... CLASIFICACION: .....

DATOS COMPLEMENTARIOS: ..... Est. Civil ..... Cónyuge ..... Hijos

Padre: Andres Alejandro — Madre: Magdalena — Otros familiares

F52

Fecha	Documentos	09741 ANTECEDENTES A REGISTRAR
11.6.81. Secc.24a. MONTEVIDEO-INGRESO	CHCP.No. 317/81.-	22.9.81. En el día de la fecha se contestó dicha constancia sin antecedentes a nombre del causante, para su ingreso a AFE.- (FE)

ANTECEDENTES DEL DPTO No.3 DE LA DNII:

26.7.73.- En la fecha fué detenido por personal de la Guardia Metropolitana, en la finca de la calle Ruperto Perez Martinez No.438, al tenerse sospecha de que el propietario de la finca, concurría a reuniones que se realizaban en Dionisio Coronel No.485. Inspeccionada la finca en que el titular habita, se incautó en el sotano diversos recortes de diaior sobre espiritismos (religión que practica), y panfletos de comunicados del Partido Nacional y del Frente Amplio con el titulo:"al Pueblo Oriental" y "Mensaje de la CNT a lo trabajadores". Interrogado manisfestó que se los entregó un amigo del cual no recuerda el nombre, ni su domcilio. Recuperó la libertad al día siguiente por orden superior.-

22.1.76.- En la fecha fué detenido por personal del D-2 en averiguación en relación con una carta suya dirigida a un tal Mario DICESA en Bs.As. en donde expresa que un tal KAYZANOWSKY lo andaba buscado y lo hundiria en el D-6. Expresa que fueron invenciones suyas para que el tal DICESA le mandara dinero para el pasaje a BS.As., el que había hurtado por suma de $ 2.500, en la firma que trabaja. Recuperó la libertad el mismo día por orden superior.- (FE)

Imp. Nacional 716/70

F81

SERVICIO DE INFORMACION DE DEFENSA

Dep. 1

009742-8

Confeccionado el 9-VII-1970

VARIOS

FOTO

Apellidos MENENDEZ GONZALEZ

Nombres Florencio Jorge FLORENTINO (L)

Fecha de Nacimiento 18 años (1969)

Lugar de Nacimiento Uruguay

Est. Civil Soltero

Cred. Cívica ..... Ced. Identidad 1.217.022

Otros Documentos Pasaporte No.35.539 (2)

Ocupación Estudiante de la Facultad de Arquitectura

Padre .....

Madre .....

Domicilio 14 de Julio 1516 Ciudad Montevideo

Otros datos .....

[redacted]

FS 2

FICHA COMPLEMENTARIA

DOCUMENTO		009742 ANTECEDENTES
Fecha	Origen	
28-VI-969 Parte 5	B72-D27 Año 1970	-Detenido por violación del Decreto de Medidas Prontas de Seguridad.-
25.03.82	D. 10166(81) 277	-INDICA (1)
13.05.82.-	Doc.14818	Indica lo mismo que el Doc.27 apertando, que la detención se realizó cuando tomaba parte de una reunión no autorizada, en el Paraninfo de la Universidad de la República.- Candidato a la Junta de Montevideo, por el Frente Socialista, en las elecciones del año 1971.- 8/XI/978: Realiza trámite de pasaporte formulario No. 505.-Eval.B-2.-(FE).- Indica (2)

099743-7

F3/

SERVICIO DE INFORMACION DE DEFENSA

Dep. 1

Confeccionado el 5 OCT. 1979

VARIOS

FOTO

Apellidos MENENDEZ

Nombres Florentino

Fecha de Nacimiento

Lugar de Nacimiento

Est. Civil

Cred. Cívica Céd. Identidad

Otros Documentos

Ocupación

Padre

Madre

Domicilio Ciudad

Otros datos ~~75621~~

FICHA COMPLEMENTARIA

F32

DOCUMENTO		099743 ANTECEDENTES
Fecha	Origen	
6/967	76 — 31	Se postula como 5° titular del lema "Vanguardia Estudiantil Progresista" (V.E.P.) sub lema Asambleas de Clases. Lista700 Para integrar la Comisión Directiva de la Asociación de Estudiantes de Preparatorios Nocturnos. Para el período 1967/68. (W).
29/3/89	11041 / 82 PAG.3343	-POSEE ANTECEDENTES EN EL CO.NA.E- EVAL - A - 1.C(D) INDICA ( ) ( ) ( )

000744-5 AN Fs1

JUNTA DE COMANDANTES EN JEFE

S. I. D.

Dep. I Secc. I

Sub Secc. A/N

Ficha Nro. _____ Confec. 6-4-79

MENENDEZ FIGUEROA — Apellidos

Francisco Santiago — Nombres

DOCUMENTOS: C/C PBA-14065 (Serie / Nro.) C/I. _____ (Nro. / Dpto.)

OTROS DOC. _____ (Pasaporte / Lib. Enrol. / etc.)

NACIMIENTO: _____ (Fecha / Lugar)

DOMICILIO: _____ (Calle / Nro. / Teléf. / Ciudad o Localidad)

PROFESION U OCUPACION: _____

LUGAR: _____ CARGO: _____

IDEOLOGIA POLITICA: _____ CLASIFICACION: _____

DATOS COMPLEMENTARIOS: _____ (Est. Civil / [redacted] / Hijos)

Otros familiares

Fs 2

099744

Fecha	Documentos	ANTECEDENTES A REGISTRAR
11-12-78	1679	Delegado de Mesa por las listas : 808. , en las elecciones nacionales del año 1971 , por el Departamento de Montevideo . Circuito N°. M2E.168- .- (0412) . (C)
		Continuación de circuitos: 16 9-170-171.

JUNTA DE COMANDANTES EN JEFE

S. I. D.

000745-2

22/IV/77

Fs 1

Dep. I Secc. I

Sub Secc. A/N

Ficha Nro. ____ Confec. ____

MENENDEZ de MORENO Gladys

Apellidos Nombres

DOCUMENTOS: C/C B.O.A. 4068 C/I. _____

Serie Nro. Nro. Dpto.

OTROS DOC. _____

Pasaporte Lib. Enrol. etc.

NACIMIENTO: _____

Fecha Lugar

DOMICILIO: Colman 4850 (año 70) _____

Calle Nro. Teléf. Ciudad o Localidad

PROFESION U OCUPACION: _____

LUGAR: _____ CARGO: _____

IDEOLOGIA POLITICA: _____ CLASIFICACION: _____

DATOS COMPLEMENTARIOS: _____

Est. Civil [redacted] Hijos

_____

Otros familiares

Fs2

Fecha	Documentos	099745 ANTECEDENTES A REGISTRAR
17/V/76 Memo. DNII.	Doc.0681 A-2	25/8/70.- Según información del D-2, está afiliada al Cté. Ellauri del P.C.. 20/2/76.- Integra una lista del CASMU. 6.4.78- MEMO (A) 401/78 DPTO.3 DNII.- (W)

099746-0

~~1114~~ Fs

SERVICIO DE INFORMACION DE DEFENSA

Dep. I

Sección .....

MINISTERIO DE DEFENSA NACIONAL
SERVICIO DE INFORMACION DE DEFENSA
I.V.0203 9577

Ficha Nº ..... confeccionada el 28-VI-966.-

FOTO

Apellidos MENENDEZ

Nombres Gustavo

Fecha de Nacimiento: .....

Lugar de Nacimiento: .....

Cred. Cív.: ..... Ced. Identidad: .....

Prontuario: ..... F. Censal: .....

Padre: .....

Madre: .....

Domicilio: Rivera 276 ..... Ciudad: Tacuarembó

Otros datos (Documentos y señas personales) .....

~~[illegible]~~

FSC

FICHA COMPLEMENTARIA

Documento			099746 ANTECEDENTES
Nº	Fecha	Origen	
	15-VI-966	77/15	-Suscriptor de propaganda comunista rusa distribuída por Editorial Pueblos Unidos.Domicilio Rivera 2276,Tacuarembó.-
	1962 Lista 4190 U.Popular		-17º Titular a la Junta Departamental de Tacuarembó.-

SERVICIO DE INFORMACION
DE DEFENSA
Dep. 1

099747-8

Confeccionado el 14.3.73

VARIOS

FOTO

Apellidos MENENDEZ

Nombres Héctor

Fecha de Nacimiento

Lugar de Nacimiento

Est. Civil

Cred. Cívica Céd. Identidad

Otros Documentos

Ocupación

Padre

Madre

Domicilio Ciudad

Otros datos

CHIESA Hnos. Ltda - 8.000 - 3 - 72

FICHA COMPLEMENTARIA

FS2

DOCUMENTO		099747 ANTECEDENTES
Fecha	Origen	
NOV.1971	LISTA 988 PDC F.A	Candidato como 15.titular a la Junta Departamental por el dpto. de Colonia sub lema Pueblo en Lucha/SS/

MINISTERIO DE DEFENSA NACIONAL

S. I. D.

009748-6

Dep. 1 F31 Secc. 1

Sub Secc. G

Ficha Nro. ..... Confec. 1976

MENENDEZ MATEOS — Apellidos

Héctor Alcides — Nombres

DOCUMENTOS: C/C ..... (Serie / Nro.) C/I. ..... (Nro. / Dpto.)

OTROS DOC. ..... (Pasaporte / Lib. Enrol. / etc.)

NACIMIENTO: 34 años en 1975. (Fecha / Lugar)

DOMICILIO: Cópiapo Nro. 4397 (Calle / Nro. / Teléf. / Ciudad o Localidad)

PROFESION U OCUPACION: Empleado Dpto. Comercial

LUGAR: COOP. OBREROS EMPL. FRIG. MAL. CARGO: .....

IDEOLOGIA POLITICA: ..... CLASIFICACION: .....

DATOS COMPLEMENTARIOS: ..... (Est. Civil / Cónyuge / Hijos)

[redacted]

Otros familiares

Fs2

Fecha	Documentos	099748 ANTECEDENTES A REGISTRAR
29.X.75 JPM PD	D. 1882 07.00 a 07.00	- En base a información que elementos de izquierda de la C.O.E.F.N. realizaban en su sede actividades antinacionales y reuniones clandestinas, se concurre al lugar el 22.10.75 siendo detenido este con otras 6 personas que se encontraban en el depósito de la Cooperativa y que pretendieron dispersarse al ver efectivos policiales.Interrogado manifestó: que se encontraban en el deposito de la Cooperativa y que pretendieron dispersafse al ver efectivos policiales.Interrogado manifestó: que se encontraban reunidos tratando el tema de la deuda de tres meses de sueldo que no han cobrado.- (SS)-
29.11.75 JPM PD	D. 1919 07.00 a 07.00.-	- Recobró su libertad el día 23.10.75.-(SS)-

CIVIL Y GOBIERNO

Fs 1

JUNTA DE COMANDANTES EN JEFE
S. I. D.

099749-4

Dep. I Secc. I
Sub Secc. A/N
Ficha Nº ..... Confec. 18.10.82.

MENENDEZ Hugo
Apellidos Nombres

DOCUMENTOS: C/C. ..... C/I. .....
Serie Nº Nº Dpto.

OTROS DOC. .....
Pasaporte Lib. Enrol. etc.

NACIMIENTO: .....
Fecha Lugar

DOMICILIO: .....
Calle Nº Teléf. Ciudad o Localidad

PROFESION U OCUPACION: Vocal. de la Com. Prov. de la Unión Democrata Nacionalista

LUGAR: ..... CARGO: .....

IDEOLOGIA POLITICA: ..... CLASIFICACION: .....

DATOS COMPLEMENTARIOS .....
Est. Civil Cónyuge Hijos

.....
Otros familiares

[illegible]0

Fs 2

Fecha	Documentos	09749 ANTECEDENTES A REGISTRAR
21/09/82	Doc.19642	1.7.82: Se efectuó Acta de Integración de la Agrupación "Unión Democrática Nacionalista" que reune ciudadanos identificados con la corriente Política de los Movimientos "Por la Patria" y "Nacional de Rocha". Integrando el causante la Comisión Ejecutiva Provisoria en caracter de Vocal.- Según Información del Boletín No.1, de esta Agrupación desarrollando la misma actividad dentro del Dpto. de Tacuarembó.-Eval.A-1.-(FE)

SERVICIO DE INFORMACION
DE DEFENSA
Dep. 1

000750-2

Confeccionado el 3.10.73.

Fs 1

V A R I O S

F O T O

Apellidos MENENDEZ . C .

Nombres Jesús

Fecha de Nacimiento

Lugar de Nacimiento

Est. Civil

Cred. Cívica Céd. Identidad

Otros Documentos

Ocupación

Padre

Madre

Domicilio Juncal 1487. Ciudad

Otros datos [redacted]

FICHA COMPLEMENTARIA

F52

DOCUMENTO		999750 ANTECEDENTES
FECHA	ORIGEN	
18.3.72.	Doc. 365.	--Figura en una relación de personas que reciben correspondencia de Editorial "Grito de Asencio" y Rev."Para Todos".-(W)

099751-0

Fs/

MINISTERIO DE DEFENSA NACIONAL
S. I. D.

Dep. I **P E** cc. I
Sub-Secc. A/N
Ficha Nro. ..... Confec. 29/9/72

MENDEZ CORTE (Apellidos) . **Jorge Edgardo** (Nombres)

DOCUMENTOS: C/C. RCD 3954(1) (Serie / Nro) C/I. **28.314** (Nro.) **(DURAZNO)** (Dpto.)

OTROS DOC. ..... (Pasaporte / Lib. Enrol. / etc.)

NACIMIENTO: **21 años de edad en 1972** (Fecha) 13/8/51 -Durazno(2) (Lugar)

DOMICILIO: **Francisco Bauzá Nº 3343 Ap. 9** (Calle / Nro.) -Cribe 642 (3) (Teléf.) ..... (Ciudad o Localidad)

PROFESION U OCUPACION: **Estudiante de la Facultad de Odontología.**-Odontólogo(4)

LUGAR: ..... CARGO: .....

IDEOLOGIA POLITICA: ..... CLASIFICACION: .....

DATOS COMPLEMENTARIOS: **Soltero** (Est. Civil) ..... (Conyuge) ..... (Hijos)

Padres: Rufino Angel y Clara Lilián(5) [redacted]
(Otros familiares)

Fs2

Fecha	Documentos	099751 ANTECEDENTES A REGISTRAR
20/9/72	J.P.M.(PD)	-En la fecha fue detenido junto a varias personas por personal policial de los Equipos de Choque que actuan frente a la Universidad de la República, por desordenes producidos frente a la misma.- (FF)
25/9/72	D-3177	- Idem al anterior.- (GG).-
	DRII JIDurazno	Indica (1) al (5).EL TITULAR del 21/9/73.-Candidato por la Facultad de Odontología orden/para integrar Asamblea General del Claustro Universitario, Integró Lista 21, lema "Federación Estudiantes Universitarios" de tendencia izquierdista. (FEU).-(C.H.C.P. Nº 2666/80 del 27/8/80 de Durazno).-(U)
8.9.82	D.18775	-Con fecha 27.8.980 solicitó C.H.C.P. No. 2666 para el Centro Dptal. de Salud Pública de Durazno, habiéndosele expedido el 11.9.980, Cat. "B".- (MB)

MINISTERIO DE DEFENSA NACIONAL

S. I. D.

99752-8

Dep. I Secc. I F31

Sub-Secc. **A/N**

Ficha Nº ..... Confec. .....

MENENDEZ LOPEZ — Apellidos

José Gervacio — Nombres

DOCUMENTOS: C|C ① NIB 5370 — Serie Nº — C|I ..... Nº — Dpto.

OTROS DOC.: ..... — Pasaporte — Lib. Enrol. — etc.

NACIMIENTO: ..... — Fecha — Lugar

DOMICILIO: ② N. Palmira — Calle — Nº — Telef. — Colonia — Ciudad o Localidad

PROFESION U OCUPACION: .....

LUGAR: ..... **CARGO** .....

IDEOLOGIA POLITICA ..... **CLASIFICACION** ③ FIdeL

DATOS COMPLEMENTARIOS ..... — Est. Civil — Conyuge — Hijos

otros familiares

Ficha confeccionada en Montevideo el 4 de diciembre de 1969

Fs 2

FECHA	DOCUMENTOS	000752 ANTECEDENTES A REGISTRAR
12-IV-67	19-12	Delegado de mesa del FIdeL en las elecciones de 1966 en Colonia Indica- ①- ②- ③

JUNTA COMANDANTES EN JEFE
Dep. 1

099753-6

F51

Confeccionado el 1ro. de Junio de 1979.-

V A R I O S

FOTO

Apellidos MENENDEZ NUÑEZ

Nombres José Luis

Fecha de Nacimiento 28 años

Lugar de Nacimiento Uruguay

Est. Civil Soltero

Cred Cívica ..... Céd. Identidad 1.360.090

Otros Documentos .....

Ocupación Tipógrafo

Padre .....

Madre .....

Domicilio Santiago Sierra 3975 Ciudad .....

Otros datos .....

[redacted]

IMP. CHIESA Hnos. Ltda. 3.000 - 5 - 76

FS 8

FICHA COMPLEMENTARIA

DOCUMENTO		099753 ANTECEDENTES
Fecha	Origen	
27.03.79 PD. 6 a 6	Doc.421	-23.03.79:Deportado por el Gobierno de Brasil, procedente de Rio de Janeiro; conjuntamente con GRIMAN FRICILLO Jesol. Indagado manifestó haber ingresado a territorio brasileño donde desempeñaba diversas tareas remuneradas. Motivó su deportación el carecer de visa correspondiente. El causante registra antecedentes penales. Fue entregado al Departamento de Interpol de la JPM. (J)

F31

MINISTERIO DE DEFENSA NACIONAL
S. I. D.

099754-4

Dep. I Secc. I
Sub - Secc. G
Ficha Nro._____ Confec. 9/II/73

MENENDEZ — Apellidos
José N. — Nombres

DOCUMENTOS: C/C _____ Serie _____ Nro. _____ C/I _____ Nro. _____ Dpto.

OTROS DOC. _____ Pasaporte _____ Lib. Enrol. _____ etc.

NACIMIENTO _____ Fecha _____ Lugar

DOMICILIO: _____ Calle _____ Nro. _____ Teléf. _____ Ciudad o Localidad

PROFESION U OCUPACION: _____

LUGAR: _____ CARGO: _____

IDEOLOGIA POLITICA _____ CLASIFICACION DIRIGENTE.

DATOS COMPLEMENTARIOS _____ Est. Civil _____ Conyuge _____ Hijos

_____ Otros familiares

Fs2

Fecha	Documentos	099754 ANTECEDENTES A REGISTRAR
29/IX/72.	EL PCP.	-Electo Vocal del Consejo Directivo del Centro de Vendedores de Plaza y Viajantes, por el período 1972/73.-(T).-

F 1

099755-1

MINISTERIO DE DEFENSA NACIONAL
S. I. D.

Ficha confeccionada el 26/8/72

Dep. I Secc. I
Sub-Secc. A/N
Ficha Nro..... Confec. .....

[redacted] Apellidos

José Manuel Nombres

DOCUMENTOS: C/C. ..... Serie ..... Nro. C/I. ..... Nro. ..... Dpto.

OTROS DOC. ..... Pasaporte ..... Lib. Enrol. ..... etc.

NACIMIENTO: ..... Fecha ..... Lugar

DOMICILIO: ..... Calle ..... Nro. ..... Teléf. ..... Ciudad o Localidad

PROFESION U OCUPACION: .....

LUGAR: ..... CARGO: .....

IDEOLOGIA POLITICA: ..... CLASIFICACION: .....

DATOS COMPLEMENTARIOS: ..... Est. Civil ..... Conyuge ..... Hijos

..... Otros familiares

Fs 2

Fecha	Documentos	099755 ANTECEDENTES A REGISTRAR
? 1971.	Lista1811 COLONIA	-Candidato en el 42 lugar a la Cámara de Senadores("PATRIA GRANDE"), elecciones de 1971. "PP".-
29/3/89	11841 / 82 PAG.3343	- POSEE ANTECEDENTES EN EL CO.BA.E - EVAL - A - 1.C(1)) INDICA ( ) ( ) ( )

Es1

MINISTERIO DE DEFENSA NACIONAL 099756-9

S. I. D. Ficha confeccionada 15/7/72

Dep. I Secc. I

Sub-Secc. A/N

Ficha Nro. ..... Confec. .....

MENENDEZ (Apellidos) José Miguel (Nombres)

DOCUMENTOS: C/C. ..... (Serie / Nro.) C/I. ..... (Nro. / Dpto.)

OTROS DOC. ..... (Pasaporte / Lib. Enrol. / etc.)

NACIMIENTO: ..... (Fecha / Lugar)

DOMICILIO: ..... (Calle / Nro. / Teléf. / Ciudad o Localidad)

PROFESION U OCUPACION: .....

LUGAR: ..... CARGO: .....

IDEOLOGIA POLITICA: ..... CLASIFICACION: .....

DATOS COMPLEMENTARIOS: ..... (Est. Civil / Conyuge / Hijos)

..... (Otros familiares)

Fs 2

Fecha	Documentos	099756 ANTECEDENTES A REGISTRAR
15/7/72	Listas 4190 4191 de San José	-Candidato al 2do. lugar de la Junta departamental y 1mer. lugar a la Junta Electoral del departamento de San José por el sub-lema "Patria Grande" de las listas 4190 y 4191 del F.A. en las elecciones de 1971. "pp"

SERVICIO DE INFORMACION DE DEFENSA

Dep. 1

VARIOS

000757-7

Confeccionado el 24 MAR. 1976

FS1

FOTO

Apellidos MENENDEZ

Nombres Juan

Fecha de Nacimiento

Lugar de Nacimiento

Est. Civil

Cred. Cívica Céd. Identidad

Otros Documentos

Ocupación

Padre

Madre

Domicilio Ciudad Dpto. CANELONES

Otros datos

~~75029~~

CHIESA Hnos. Ltda. - 2.500 - 9/73

Fs 2

FICHA COMPLEMENTARIA

DOCUMENTO		099757 ANTECEDENTES
Fecha	Origen	
Año 1971	PDC 1808 Canelones	Figura en el 64o.lugar para la Junta Dptal. de Canelones por el PDC, Lista 1808, Sub-Lema "Frente de Canelones ".- (I)
2/8/76 Inf. Asig. Fam.	Doc. 1036	Indicá lo mismo que el Doc. anterior.- Eval.B- 2. (I).
22.6.77 Inf. de Asig.	D.0593 Fam.	- Indica lo mismo que el documento anterior.- (S).-
		23/7/79-Se contestó Mem.(A) Nº 1054/79 del ESMACO.-(U)
27.9.83.	17355/82 Pág.02	Indica IDEM. Doc. PDC.1808 (CANELONES) (1971).-Eval.A-1 (FE)
13.10.83	31109/112	Indica idem al doc.PDC 1808 Canelones Ano 1971. Eval. A-2.(ME)

SERVICIO DE INTELIGENCIA
División I
(Seguridad)

MINISTERIO DE DEFENSA NACIONAL
SERVICIO DE INFORMACION DE DEFENSA
M/F

F51

Sección «A»
Act. Ant. Nac.
Ficha N° ~~0807~~

000758

Nombres y Apellidos: MENENDEZ Juan Américo

Fecha de Nacimiento:

Lugar de Nacimiento:
(País - Ciudad o Localidad - etc.)

Cred. Civ.: Serie N.° Ced. Identidad:

Otros documentos:
(Pasaporte - Libreta Enrolam. - etc.)

Foto

Domicilio:
(Ciudad o Localidad) (Calle) (N.°) (Telef.)

Filiación
- Edad Aparente Color del Cutis
- Color del Cabello Estatura Aproximada
- Complexión Aspecto Social
- Señas particulares

Ficha confeccionada en Montevideo el 12 de junio de 1963.-

000758

F 2

ACTIVIDADES

(1) Laborales: Profesión ..... Lugar de trabajo .....

Cargo ..... Antigüedad .....

Otras Actividades .....

.....

(2) Políticas: Ideología ..... Actuación .....

Antecedentes Firmó remitido anti-imperialista publicado en El Popular del 8 de junio de 1962.-

Antecedentes familiares .....

(3) Sociales: Estado Civil ..... Religión ..... Figuración .....

Grado Instrucción ..... Lugares que frecuenta .....

(4) Económicas: Situación ..... Capital aprox. ..... Vehículo .....
marca y N.o

Otros datos .....

Datos Complementarios .....

Apreciación Personal Gral. .....

.....

.....

F-3

FECHA	DOCUMENTOS	999758 ANTECEDENTES A REGISTRAR
8.VI.62 "EL POPULAR" D-1564/80		Suscribe un Manifiesto de Profesionales, Intelectuales, Artistas, Estudiantes, Trabajadores; que se Pronuncian por un Frente de las Fuerzas Democráticas y Antimperialistas, sin exclusiones.-(J).-

29/3/84

11841 / 82
PAG. 3343

-POSEE ANTECEDENTES EN EL CENTRAL-
EVAL-A-1(10) INDICA ( ) ( ) ( )

JUNTA DE COMANDANTES EN JEFE 29.7.80 VARIOS Dep. I Secc. I Fs 1

S. I. D. 099759-3

Sub Secc. A/N

Ficha Nº ..... Confec. .....

MENENDEZ CATTANEO ..... Juan Alberto .....
Apellidos Nombres

DOCUMENTOS: C/C .... C/I. .....
Serie Nº Nº Dpto.

OTROS DOC. .....
Pasaporte Lib. Enrol. etc.

NACIMIENTO: .....
Fecha Lugar

DOMICILIO: .....
Calle Nº Teléf. Ciudad o Localidad

PROFESION U OCUPACION: .....

LUGAR: ..... CARGO: .....

IDEOLOGIA POLITICA: ..... CLASIFICACION: .....

DATOS COMPLEMENTARIOS: .....
Est. Civil Cónyuge Hijos

~~[illegible]~~

.....
Otros familiares

F52

Fecha	Documentos	09975 ANTECEDENTES A REGISTRAR
30.11.79	D.1679 P.D.6a6	-Se reunió con otros integrantes del Partido Nacional, entre los que figuraban: Raúl FERREIRA SIERRA, Horacio POLLA PEREDA, Manuel SINGLET ETCHENIQUE, Ricardo ROCHA, Alfredo GOMEZ LARRAVIDE, Washingtón BERMUDEZ, Homar MURDOCH SCARONI, Uruguay TOURNEE DEL CAMPO, Alem GARCIA SOSA, Juan Carlos QUAGLIOTTI SERE, Yamandú PATRON GOVEA, Alejandro ZORRILLA DE SAN MARTIN, María PRESA de ARCTXARENA. A la hora 20.25 arrivó el señor Carlos Julio PEREYRA, dicha reunión se efectuó en un bar sito en Ejido y Uruguay.(M)
29.12.79 PD 325/79	1145	-20.11.79.-En el día de ayer,estuvo presente en una reunión llevada a cabo en el Bar sito en Ejido y Uruguay,encontrándose además entre otros:Carlos Julio PEREYRA repartió a los presentes una hoja mimeografiada y les expresó que en el día de la fecha se embarca a la hora 15.00.Eval:A-1. (TT)

Imp. Nacional 716/79

099760-1

F5/1

JUNTA DE COMANDANTES EN JEFE

S. I. D.

"VARIOS"

Dep. I Secc. I

Sub Secc. ~~A/N~~

Ficha Nº ..... Confec. 25.11.82

MENENDEZ BULLA (1) Juan Angel

Apellidos Nombres

DOCUMENTOS: C/C. O.A.B. 3701 (2) C/I. 23.454 San José (3)

Serie Nº Nº Dpto.

OTROS DOC. .....

Pasaporte, Lib. Enrol. etc.

NACIMIENTO: 26.6.41 San José (8)

Fecha Lugar

DOMICILIO: Calle 25 de Mayo Nro.391 (4)
Asamblea 320-Dpto de San José.-

Calle Nº Teléf. Ciudad o Localidad

PROFESION U OCUPACION: Productor lechero.(5)- Industrial (9)

LUGAR: Partido Nacional CARGO: .....

IDEOLOGIA POLITICA: Zorrilla (10) CLASIFICACION: CONVENCIONAL (11)

DATOS COMPLEMENTARIOS Casado (6) Nov./1982

Est. Civil Cónyuge Hijos

Hijo de: Juan Angel (7)

Otros familiares

[redacted]

099760 F39

Fecha	Documentos	ANTECEDENTES A REGISTRAR
21.9.82	19608	5.8.73.- "El Popular". Pag.7: Realiza declaraciones, para este periódico, sobre el problema que tienen los remitentes de leche de San José, de la baja remuneración, que paga CONAPROLE por cada litro de leche.
R.E.	19083	9.2.77.- Fueron incautadas 424 fichas pertenecientes a suscriptores del Semanario "Marcha", donde figura el titular.
23.9.82	19849	4.2.80.- Se establece por declaraciones que le corresponden dichas anotaciones.- EVAL A-1.- Indica del (1) al (7).- (L) (XX)
R.E.	19083	
14.9.82	19083	Figura en el 7mo. lugar de la lista OAG del Partido NACIONAL Agrupación "HERRERA-ZORRILLA" Dpto. de SAN JOSE como candidato para integrar los Deliberantes Departamentales y Convenciones Nacionales en las Elecciones internas de los PP.PP. del 28 de Noviembre de 1982. (L-XX) INDICA 8 y 9.-
16.10.82		Por Oficio Nº. 948/82 el S.I.D. comunica a la Corte Electoral, que de acuerdo a las disposiciones vigentes, no existen objeciones para que el causante integre la lista de referencia. (L-XX)
1.12.82	D.22691	13.11.82; Hizo uso de la palabra en un acto político que se llevara a cabo en la localidad de "VILLA RODRIGUEZ", organizado por la Lista O.A.G. (Herrerismo Unido de San José)

...///

FECHA	DOCUMENTOS	099760 ANTECEDENTES A REGISTRAR	Fs 3
///...		9.11.82: Participó en un acto político realizado en el Pueblo "Mal Abrigo" de la C. de San José, organizado por la Lista "OAG" Sub-Lema "POR LA ACCION NACIONALISTA", que encabeza el líder Alejandro ZORRILLA DE SAN MARTIN.- En su alocución ante una concurrencia de aproximadamente sesenta personas, se refirió a la acción proselitista de este sector, en lo que se refiere a su programa de principios Eval.A-1 (Y)	
13/1/83	23691/035	Electo 7 titulares del Organo Deliberante Nacional del Partido Nacional por el Departamento de San José Hoja de Votación O.A.G de acuerdo al resultado de las Elecciones Internas de los Partidos Políticos habilitados, efectuadas el 28-XI-82. — Eval. A-1 (M). Indica 10 y 11.	
1.7.83	24701/14	3.3.83. En la fecha se establece que figura como candidato de la lista 84 "Oribe-Saravia-Herrera" para la elección del Directorio del F.N. en el 27avo. lugar de los titulares. Eval A-1. (ME)	

FECHA	DOCUMENTO	ANTECEDENTES A REGISTRAR
1.12.82	D. 99760	F54

FICHA RECONFECCIONADA POR CONSTATARSE LA FALTA DE LA ORIGINAL

Fs 5

JUNTA DE COMANDANTES EN JEFE 000760

S. I. D.

Dep. I Secc. I

Sub Secc. A/N

Ficha Nº ..... Confec. 27.9.83

MENENDEZ HULLA — Apellidos

Juan ANGEL — Nombres

DOCUMENTOS: C/C. ..... (Serie / Nº) C/I. ..... (Nº / Dpto.)

OTROS DOC. ..... (Pasaporte / Lib. Enrol. / etc.)

NACIMIENTO: ..... (Fecha / Lugar)

DOMICILIO: ..... (Calle / Nº / Teléf. / Ciudad o Localidad)

PROFESION U OCUPACION: .....

LUGAR: ..... CARGO: .....

IDEOLOGIA POLITICA: ..... CLASIFICACION: .....

DATOS COMPLEMENTARIOS ..... (Est. Civil / Cónyuge / Hijos)

[redacted]

Otros familiares

099700

Fecha	Documentos	ANTECEDENTES A REGISTRAR Fs 6
27.9.83.	17355/82 Pág.02	5.8.973: "EL POPULAR" Pág.7: Realiza manifestaciones sobre los problemas que tienen los remitentes de San José y de la baja renumeración que paga CONAPROLE. 9.2.977: En la fecha se establece que fueron incautadas 242 fichas pertenecientes a suscriptores del semanario "MAR CHA" entre los cuales se encontraba el causante. 8.7.82: En la fecha se establece que integra la Comisión Directiva de la "ASOCIACION REMITENTES DE CONAPROLE" en calidad de Secretario.-Eval.A-1.-(FE)
[illegible]	[illegible]	[illegible]
12.6.84	38090-83 Pág.99.	-Indica Idem.Doc. 23691-83.Eval-A-1.(KE)

Ficha confeccionada el 24 de Octubre de 1981

JUNTA DE COMANDANTES EN JEFE

Dep. I

Sub-Secc. A/N

S. I. D. 099701-9

Ficha Nº ..... Confec. .....

MENENDEZ Rappa — Apellidos

Juan Carlos — Nombres

DOCUMENTOS: C/C ..... Serie ..... Nº ..... C/I. 1735555 Nº ..... Dpto. .....

OTROS DOC. ..... Pasaporte ..... Lib. Enrol. ..... etc.

NACIMIENTO: 30 años 1951 — Fecha — Uruguay — Lugar

DOMICILIO: Tomás Diago — Calle — 672 — Nº — Montevideo — Teléf. — Ciudad o Localidad

PROFESION U OCUPACION: Contador

LUGAR: "MONTECARLO TV" C.X.A.TV 4 **CARGO:** Contador del Canal .-

IDEOLOGIA POLITICA: ..... **CLASIFICACION:** .....

DATOS COMPLEMENTARIOS: Casado — Est. Civil — Cónyuge — [redacted] Hijos

Otros familiares

Fecha	Documentos	099761 ANTECEDENTES A REGISTRAR
24-10-81 P.L.no. 284/981	Doc.8706	- 16-10-81 - Fue entrevistado por parte de la DNII , con relación al DI-LP., grabado por VARIETY , del cantautor español , Joan Manuel SERRAT al cual el canal 4 ha promocionado, denominado"En Tránsito".- Al ser consultado, aseguró conocer las prohibiciones existentes en nuestro país referentes a las actuaciones en vivo de dicho cantante, como además conoce que dichas prohibiciones fueron levantadas, manteniéndose la prohibición para difusión de discos y cassettes, etc. con canciones de protesta o crítica a nuestro Gobierno.- Expresó que el Administrador del Canal Cr. Pedro MINO, hizo gestiones ante la DINARP y la Oficina de Prensa del M.I., donde se prohibieron las canciones ,"LAS MALAS COMPAÑIAS" y "ESOS LOCOS BAJITOS".,por contener algunos pasajes que se consideran obscenos. Posteriormente se editó el LP con un total de 7 canciones de las 9 originales.- Eva. A-1.- (LA).-

Imp. Nacional 716/79

JUNTA DE COMANDANTES EN JEFE
S. I. D.

099762-7

"VARIOS"

Fs1

Dep. I Secc. I

Sub Secc. ~~A/N~~

Ficha Nº ..... Confec. 25.11.82

MENENDEZ CELENTANO — Apellidos

Juan Angel — Nombres

DOCUMENTOS: C/C. O.A.B. 3975 — Serie / Nº

C/I. 2.546.914-4 — Nº / Dpto.

OTROS DOC. — Pasaporte / Lib. Enrol. / etc.

NACIMIENTO: 19.10.10 San José (1) — Fecha / Lugar

DOMICILIO: Asamblea 320 — Calle / Nº / Teléf.

San José (3) — Ciudad o Localidad

PROFESION U OCUPACION: Escribano.

LUGAR: ..... CARGO: .....

IDEOLOGIA POLITICA: Partido Nacional Zorrilla (4) Nov./1982

CLASIFICACION: CONVENCIONAL (5)

DATOS COMPLEMENTARIOS: Casado (2)

Est. Civil / Cónyuge / Hijos

Otros familiares

~~178630~~

Fecha	Documentos	99762 ANTECEDENTES A REGISTRAR
23.9.82	19849	9.2.77.- Fueron incautadas 424 fichas pertenecientes a suscriptores del Semanario "MARCHA", donde figura el titular.
R.E.	19083	Se estableció que dicha anotación le corresponde al titular, por declaración de su hijo Juan Angel MENENDEZ BULIA.
		20.6.80.- Es autorizado a integrar la Comición Directiva del Club River Plate por el Sr. Jefe de Pol.de San José. (L) (XX).-
14.9.82	19083	Figura en el 2do lugar de la lista 2A6 del Partido NACIONAL Agrupación "HERRERA-ZORRILLA" Dpto. de SAN JOSE como candidato para integrar los Deliberantes Departamentales y Convenciones Nacionales en las Elecciones internas de los PP.PP. del 28 de Noviembre de 1982. (L-XX) CONCA 1 y 2.-
16.10.82		Por Oficio Nº 948/82 el S.I.D. comunica a la Corte Electoral, que de acuerdo a las disposiciones vigentes, no existen objeciones para que el causante integre la lista de referencia. (L-XX)

FECHA	DOCUMENTOS	009762 MENENDEZ CELENTANO ANTECEDENTES A REGISTRAR Juan Angel F 3
31.12.82	D.23367	Hizo uso de la palabra en un acto realizado por la agrupación HERRERA-ZORRILLA, a la cual pertenece, el día 26.11.82 en su Comité Central.- Exhortó a los presentes a votar a pesar de cualquier impedimento y en parte de su alocución declaró "tendremos un Gobierno elegido por el pueblo" y no por quienes nos mandaron".- Eval.A-1 (ME)
1.12.82	D.22691	13.11.82: En la fecha participó de un acto político, llevado a cabo en la localidad de "Villa Rodríguez", que fuera organizado por la,Lista O.A.G. (Herrerismo Unido de San José), aseverando en su alocución que"si el Gobierno les cierra las puertas, nada pueden hacer"..."que no les interesa el pueblo, porque no gobiernanp para el pueblo".- Realiza una crítica sobre la distribución de los cargos públicos, estableciendo que a los mismos irán los elegidos por el pueblo.- Eval.A-1 (Y)
13/1/83	23691/035	Electo 2do. Titular del Organo Deliberante Nacional del Partido Nacional por el Departamento de San José' Hoja de Votación O.A.G. de acuerdo al resultado de las Elecciones Internas de los Partidos Políticos habilitados, efectuadas el 28-XI-82. — Eval. A-1 (CB). Indica 3 al 5

FECHA	DOCUMENTOS	099762 ANTECEDENTES A REGISTRAR	Fs 4
15.3.83	22535/82	6.11.82 - Hizó uso de la palabra en el acto de inaugura-ción del Comité de Villa Ecilda Paullier, de la lista O.A. G., Sub-Lema "Por la Unión Nacionalista",manifestando:"Con el voto se logrará la representatividad y le haremos ver a estos señores(refiriéndose a las FF.AA.), que deben dejar el poder e irse a sus casas.Si bien lucharon contra el Co-munismo, posteriormente cuando tomaron la conducción del País le erraron en casi todo, se quedaron sin ideas".-Eval: A-1 (00)	
26.9.83	16380/15	2.6.82:En la fecha,previo a las Elecciones Internas de los PP.PP. se establece que el causante,integrante del Mov."Por la Patria"del P.N. en el Dpto.de San José,se encuentra par-cialmente inactivo,presumiblemente a las espera de directi-vas brindadas por el requerido Wilson FERREIRA ALDUNATE de-de el exterior.-Eval:A-2(AD)	
12.6.84.	33090-83 Pág.99	-Indica Idem.Doc. 23691-83.Eval-A-1.(KE)	

JUNTA DE COMANDANTES EN JEFE

S. I. D.

099763-5

Dep. I [redacted] Secc. I

Sub Secc. A/N

Ficha Nº ..... Confec 10.3.83

F=1

MENENDES — Julio

Apellidos — Nombres

DOCUMENTOS: C/C. ..... C/I. .....

Serie Nº Nº Dpto.

OTROS DOC. .....

Pasaporte Lib. Enrol. etc.

NACIMIENTO: .....

Fecha Lugar

DOMICILIO: .....

Calle Nº Teléf. Ciudad o Localidad

PROFESION U OCUPACION: Hermano (Testigos de Jehová)

LUGAR: C.de Rocha CARGO: .....

IDEOLOGIA POLITICA: ..... CLASIFICACION: .....

DATOS COMPLEMENTARIOS .....

Est. Civil Cónyuge Hijos

.....

Otros familiares

[redacted]

Fecha	Documentos	000763 ANTECEDENTES A REGISTRAR
10.3.83	21726/82	En su calidad de Hermano,integra la plana de autoridades de la Iglesia "Testigos de Jehová" en la C.de Rocha.- Eval:B-2(AD)

F51

SERVICIO DE INFORMACION DE DEFENSA
Dep. 1

000764-3

Confeccionado el .....

VARIOS

FOTO

Apellidos MENENDEZ RODRIGUEZ de SALLE

Nombres Laureana

Fecha de Nacimiento .....

Lugar de Nacimiento .....

Est. Civil .....

Cred. Cívica ..... Céd. Identidad .....

Otros Documentos .....

Ocupación .....

Padre .....

Madre .....

Domicilio ..... Ciudad .....

Otros datos .....

.....

.....

CHIESA Hnos. Ltda - 8.000 - 3 - 72

FICHA COMPLEMENTARIA

F52

DOCUMENTO		999764 ANTECEDENTES
Fecha	Origen	
3/8/72	Lista 1808 SAN JOSE P.D.C.	-Candidato en el 38 lugar a la Junta Departamental por el Depto. de San José en las elecciones de 1971. "p"

F31

JUNTA DE COMANDANTES EN JEFE 099765-V.

S. I. D.

Dep. I Secc. I

Sub Secc. [redacted]

Ficha Nº ..... Confec. 11.8.81

MENENDEZ CABRERA (Apellidos) Justino (Nombres)

DOCUMENTOS: C/C ..... (Serie / Nº) C/I. ..... (Nº / Dpto.)

OTROS DOC. ..... (Pasaporte / Lib. Enrol. / etc.)

NACIMIENTO: ..... (Fecha / Lugar)

DOMICILIO: ..... (Calle / Nº / Teléf. / Ciudad o Localidad)

PROFESION U OCUPACION: .....

LUGAR: ..... CARGO: .....

IDEOLOGIA POLITICA: ..... CLASIFICACION: .....

DATOS COMPLEMENTARIOS: ..... (Cónyuge / Est. Civil / [redacted] Hijos)

..... (Otros familiares)

F32

Fecha	Documentos	099765 ANTECEDENTES A REGISTRAR
3.12.79 PD 326/79	1698	-21.11.79.-En el transcurso de una reunión que se realizó en el domicilio del Dr.Jorge BATLLE,sito en Bvar.España Nº 2873,a la que asistieron destacadas figuras del ambiente político,se determinó que el conductor de su vehículo, matrícula R-12071,participó de dicha reunión.Eval:A-1. (TT).-

Imp. Nacional 7/6/79

SERVICIO DE INFORMACION DE DEFENSA

099766-B

F31

Dep. 1

Confeccionado el 11-XII-69

[redacted]S

FOTO

Apellidos HEREDIA AGUIRRE (1)

Nombres Lila BEATRIZ (2)

Fecha de Nacimiento

Lugar de Nacimiento

Est. Civil

Cred. Cívica 13.090 (3) HHB 12090 (no concuerda con R.C.)

Céd. Identidad 38.139 Colonia (4)

Otros Documentos

Ocupación MAESTRA etc. Nº11 Colonia (5)

Padre

Madre

Domicilio

Ciudad

Otros datos:

[redacted]

FICHA COMPLEMENTARIA

F2

DOCUMENTO 09766

Fecha	Origen	ANTECEDENTES
12-IV-67	19-12	Delegado de mesa del P. Socialista en las elecciones de 1966 en Colonia.
21/8/72	Lista 90 COLONIA	-Candidato en el 2do. lugar Suplente del 9 Titulara la Junta Departamental por el Depto. de Colonia en las listas 90-190, del Partido Socialista, enlas elecciones de 1971(PP)
1971.	Lista 1808	Candidato como 2do.suplente del 9.titular a la Junta Departamental por el dpto.de Colonia sub lema Frente Coloniense(SS)
5/3/71	"MARCHA" (PP)	-En la fecha integra el Secretariado General del Comité Socialista de la ciudad de Carmelo (Colonia).
25.05.82 D.	15210/ 111	Funcionario del CONAE que fue sumariado en aplicación del procedimiento disciplinario previsto en la Ordenanza No. 17. Destituído por R. I. No. 4/26/78, de 16/2/78.- Evaluación: A-1. Indica (1)2(3) (4) (7) (VL)

29/3/84

11941 / 82
PAG. 3343

- POSEE ANTECEDENTES EN EL CO.NA.E -
EVAL - A - 1.C(1) INDICA ( ) ( ) ( )

MINISTERIO DE DEFENSA NACIONAL
S. I. D.

009766

25 JUN. 1975 F3

Dep. I Secc. I
Sub - Secc. G
Ficha Nro. ____ Confec.

MENENDEZ — Apellidos
Lila — Nombres

DOCUMENTOS: C/C ____ Serie ____ Nro. C/I. ____ Nro. ____ Dpto.

OTROS DOC. ____ Pasaporte ____ Lib. Enrol. ____ etc.

NACIMIENTO: ____ Fecha ____ Lugar

DOMICILIO: ____ Calle ____ Nro. ____ Teléf. ____ Ciudad o Localidad

PROFESION U OCUPACION: ____

LUGAR: ____ CARGO: ____

IDEOLOGIA POLITICA: ____ CLASIFICACION: ____

DATOS COMPLEMENTARIOS: ____ Est. Civil ____ Conyuge ____ Hijos

[redacted]
Otros familiares

F54.

Fecha	Documentos	09766 ANTECEDENTES A REGISTRAR
30/8/74	D.2222	Figura como VOCAL, de la Asociación de Maestros de Carmelo electa el 26/5/74.-Eval.B-2.-(H).-

SERVICIO DE INTELIGENCIA
División I
(Seguridad)

MINISTERIO DE DEFENSA NACIONAL
SERVICIO DE INFORMACION DE DEFENSA
M/F

I.A. 099707-62675

Sección «A» F/
Act. Ant. Nac.
Ficha N.º [redacted]

Nombres y Apellidos: MENENDEZ, Leonel Omar.-

Fecha de Nacimiento:

Lugar de Nacimiento:
(País - Ciudad o Localidad - etc.)

Cred. Civ.: Serie N.º Ced. Identidad:

Otros documentos:
(Pasaporte - Libreta Enrolam. - etc.)

Foto

Domicilio:
(Ciudad o Localidad) (Calle) (N.º) (Telef.)

Filiación
- Edad Aparente Color del Cutis
- Color del Cabello Estatura Aproximada
- Complexión Aspecto Social
- Señas particulares

Ficha confeccionada en Montevideo, el 15 de mayo de 1963.-

099767

Fs 2

ACTIVIDADES

(1) ~~Laborales~~: Profesión ..... Lugar de trabajo .....

Cargo ..... Antigüedad .....

Otras Actividades .....

.....

(2) Políticas: Ideología Comunista.- ..... Actuación .....

Antecedentes Ser. Suplente del 1er. Titular del Fidel a la Junta Dpta de San José.- (Lista del Fidel 1001).-

Antecedentes familiares .....

(3) Sociales: Estado Civil ..... Religión ..... Figuración .....

Grado Instrucción ..... Lugares que frecuenta .....

(4) Económicas: Situación ..... Capital aprox. ..... Vehículo ..... marca y N.o

Otros datos .....

Datos Complementarios .....

Apreciación Personal Gral. .....

.....

.....

JUNTA DE COMANDANTES EN JEFE
S. I. D.

089768-4

Dep. I [redacted] Secc. I

Sub. Secc. [redacted]

Ficha N.º ..... Confec. 2.12.82

MENENDEZ ECHEVARRYA (Apellidos) Lorenzo Ricardo (Nombres)

DOCUMENTOS: C/C ..... (Serie) ..... (N.º) C/I. ..... (N.º) ..... (Dpto.)

OTROS DOC. ..... (Pasaporte) ..... (Lib. Enrol.) ..... (etc.)

NACIMIENTO: ..... (Fecha) Cuba (Lugar)

DOMICILIO: ..... (Calle) ..... (N.º) ..... (Teléf.) ..... (Ciudad o Localidad)

PROFESION U OCUPACION: .....

LUGAR: ..... CARGO: .....

IDEOLOGIA POLITICA: ..... CLASIFICACION: .....

DATOS COMPLEMENTARIOS: ..... (Est.Civil) ..... (Cónyuge) ..... (Hijos)

.....

Otros familiares

[redacted]

52

Fecha	Documentos	099768 ANTECEDENTES A REGISTRAR
23.11.82	22450/PD	-20.11.82: En la fecha se registra la partida del causante junto a otros ciudadanos cubanos en vuelo 225 de AEROLINEAS con destino a Buenos Aires, los mismos se encontraban en nuestro país con motivo de la Conferencia de OLADE. Eval.: A-1.- (MB).-

F3/

099769-2

SERVICIO DE INFORMACION DE DEFENSA

Dep. 1

Confeccionado el 30 de mayo de 1963.-

VARIOS

FOTO

Apellidos MENENDEZ

Nombres Luis Alberto

Fecha de Nacimiento

Lugar de Nacimiento

Est. Civil

Cred. Cívica

Ced. Identidad

Otros Documentos

Ocupación

Padre

Madre

Domicilio

Ciudad

Otros datos Dirigente Comunista

F32

FICHA COMPLEMENTARIA

DOCUMENTO		009769 ANTECEDENTES
Fecha	Origen	
27/X/962	"EPOCA"	Adherido al Frente Izquierda de Liberación.-
	29.11.78	Se contestó por MEM(A) No.3571/78 Of.LAB.ESTADO (T)

SERVICIO DE INFORMACION DE DEFENSA

Dep. 1

099770-0

Confeccionado el 13 ENE. 1976

Fs/

VARIOS

FOTO

Apellidos MENENDEZ

Nombres Lucy

Fecha de Nacimiento

Lugar de Nacimiento

Est. Civil

Cred Cívica Céd. Identidad

Otros Documentos

Ocupación Estudiante de la Facultad de Medicina

Padre

Madre

Domicilio Ciudad

Otros datos

~~[illegible]~~

Imp. CHIESA Hnos. Ltda. 10.000 - 12 - 73

F 2

FICHA COMPLEMENTARIA

DOCUMENTO		ANTECEDENTES
Fecha	Origen	09770
19/9/75	Doc.1702	/Figura en una nómina de estudiantes de la Facultad de Medicina,los cuales fueron emplazados por la JPM,para el día 15/9/75,debido a un paro estudiantil realizado el 12/9/75.-Eval.A-1.-(H).-

VARIOS

22.11.82 Fs/

JUNTA DE COMANDANTES EN JEFE
S. I. D.

099771-0

Dep. I Secc. I

Sub. Secc. A/N

Ficha N.º ..... Confec. .....

MENENDEZ ..... Luis A. .....
Apellidos Nombres

DOCUMENTOS: C/C ..... C/I. .....
Serie N.º N.º Dpto.

OTROS DOC. .....
Pasaporte Lib. Enrol. etc.

NACIMIENTO: .....
Fecha Lugar

DOMICILIO: .....
Calle N.º Teléf. Ciudad o Localidad

PROFESION U OCUPACION: .....

LUGAR: ..... CARGO: .....

IDEOLOGIA POLITICA: ..... CLASIFICACION: .....

DATOS COMPLEMENTARIOS: .....
Est.Civil Cónyuge Hijos

.....
Otros familiares

~~180178~~

F32

Fecha	Documentos	099771 ANTECEDENTES A REGISTRAR
21.9.82	D.19638	- Integrante y responsable del grupo de Reflexión de la "SANTISIMA TRINIDAD", fue detectado entre otros, en una reunión que se llevara a cabo en el Colegio "CRISTO REY", con la finalidad de organizar nuevamente la "JUVENTUD OBRERA CATOLICA (J.O.C.), cesante en sus actividades desde 1976, a la que acudió también "MARIO", integrante de A.S.U..- De esta reunión de carácter preparatorio, surgió una segunda, llevada a cabo en la Pquia."CRISTO REY"coordinada por Gabriel SANCHEZ, Padre MOSCA; Padre Mauricio GARCIA y el Coordinador Pastoral Jorge TECHERA.-En la misma fue electo el seminarista "FRANCISCO", responsable gral.del grupo de trabajadores de la Zona 10, quien comunicó haber tenido una entrevista con dirigentes de A.S.U., planteando la posibilidad de que una delegación de dirigentes sindicales brasileños, que llegarán a nuestro país, participaran de la Jornada prevista para el 19 SET/82 en la Parroquia "SANTISIMA TRINIDAD", de las 9.30 a las 19.30 horas.- Eval.B-3 (Y)

SERVICIO DE INFORMACION DE DEFENSA

Dep. 1

099772-6

GREMIOS Fs1

Confeccionado el 18 ABR. 1975

~~FAMILIAS~~

FOTO

Apellidos KENENDEZ

Nombres Luis

Fecha de Nacimiento

Lugar de Nacimiento

Est. Civil

Cred Cívica Céd. Identidad 919.345

Otros Documentos

Ocupación Funcionario de ANDET (2020)

Padre

Madre

Domicilio Ciudad

Otros datos

Imp. CHIESA Hnos. Ltda. 10.000 - 12 - 73

FICHA COMPLEMENTARIA

Fs 2

DOCUMENTO		099772 ANTECEDENTES
Fecha	Origen	
17/7/74	Doc.1732	-Figura en una nómina de funcionarios,sumariados y de los que no acataron los emplazamientos efectuados a raíz del conflicto del 27/6/73.Su reintegro de fecha 9/11/73 en Est.Buceo.-(H).-

JUNTA DE COMANDANTES EN JEFE

S. I. D.

ó CATTANEO (1)

099773-4

FBI

Dep. I Secc. I

Sub Secc. A/N

Ficha Nro. _____ Confec._____

MENDEZ CATTENEO	Luis Alberto
Apellidos	Nombres

DOCUMENTOS: C/C AVB 6723(13) 1.292.296 (7) C/I. OAC 2855 (6) 298.296 (2)

Serie Nro. Nro. Dpto.

OTROS DOC. _____

Pasaporte Lib. Enrol. etc.

NACIMIENTO: 30.8.931 (10) 48 años(1980) (3) San José (11) Uruguay (4)

Fecha Lugar

DOMICILIO: San Salvador 2185 Montevideo (14)

Calle Nro. Teléf. Ciudad o Localidad

PROFESION U OCUPACION: Comerciante (12)

LUGAR: _____ CARGO: _____

IDEOLOGIA POLITICA: Partido Nacional Ferreira-Pivel (15) Nov./1982 CLASIFICACION: CONVENCIONAL (16)

DATOS COMPLEMENTARIOS: Casado (5) MIREYA ROMERO SAIZAR (8) [redacted] (9)

Est. Civil Hijos

HIJO DE: Alberto y María Luisa (9)

Otros familiares

Fecha	Documento	09773 ANTECEDENTES A REGISTRAR Fs 2
17.11.79 PD 6 a 6	1695	-16.11.79 - Según información del Dpto.II de la D.N.I.I.,el vehículo de su propiedad Mat.248.717, se encontraba estacionado en las inmediaciones del Centro Crenzzano, en momentos en que se efectuaba un homenaje con motivo del cumpleaños de Carlos Julio SILVA, y que fuera organizado por la Juventud del Partido Nacional. Cabe destacar que en este homenaje se encontraban varios ex-dirigentes del P.N.. (Z).-
28.7.80	Doc.0207	-Figura entre los posibles firmantes de un Manifiesto del P.N. denominado "El Partido Nacional a los Uruguayos"que apareciera en el Boletín Nro.20 "DESDE URUGUAY" del P.C. a fines de octubre del 79 en el que se plantea una rápida solución a la vigencia de las libertades públicas,la libre discusión pública y la amplia participación popular referente al Texto Constitucional, el reintero de la actividad sindical y la modificación de la Política Económica causante del deterioro progresivo y acelerado del salario real.-Eval:B-2 (M).-
28.6.80 PD.168/80	D.3530	16.6.80-Se llevó a cabo en un bar de Av.Uruguay y Ejido una reunión en la cual concurrieron varias personas del

...///

FECHA	DOCUMENTOS	000771 ANTECEDENTES A REGISTRAR F3
///...		Partido Nacional como Carlos Julio PEREYRA, RODRIGUEZ LABRUNA y otros. Habiendo participado de dicha reunión fue detenido e interrogado, expreso que acostumbraba reunirse los días lunes en la "Casa de los Lamas" y al ser clausurada dicha sede las reuniones se realizan en el citado bar. Manifestando que en las mismas se tratan los temas de actualidad, Política Nacional e Internacional. Indica (2) al (5) Eval. A-1. (BM).-
15.9.82	D. 19161 R. 18721	- Indica (6) al (9).- (D)(MB).-
8.P.8	18721	Figura en el 43 lugar de la lista ACF del Partido Nacional Agrupación Por la Patria - Nal. Lacalle Dpto. de Mdeo. como candidato para integrar los Deliberantes Departamentales y Convenciones Nacionales en las Elecciones internas de los PP.PP. del 28 de Noviembre de 1982. (b)(43) Indica (10) al (13)
16.10.82	—	Por Oficio Nº. 898 /82 el S.I.D. comunica a la Corte Electoral, que de acuerdo a las disposiciones vigentes, no existen objeciones para que el causante integre la lista de referencia. (b)(43)

	DOCUMENTOS	009773 ANTECEDENTES A REGISTRAR Fs 4
13/1/83	23691/025	Electo 41 titulares del Organo Deliberante Nacional del Partido Nacional por el Departamento de Montevideo Hoja de Votación A.C.F. de acuerdo al resultado de las Elecciones Internas de los Partidos Políticos habilitados, efectuadas el 28-XI-82. — Eval. A-1 (BB). Indica 14 al 16.
21.6.83	27819/1	"EL DIARIO" 17.6.83 18.6.83. La lista ACF postula al titular como candidato pra la Comisión Dptal. de Mdeo. del P.N., que será elegido en reunión de la fecha realizada en el Teatro del Círculo, donde estará reunida la Convención Departamental de Montevideo (ME)
21.6.83	27901/01	Indica IDEM. Doc.27819, aportando que el causante fue electo integrante la Comisión Departamental de Montevideo.- (FE)
29.6.83	27883/3 P.D.	-18.6.83.-Indica Idem. a los Docs.Nros. 27819 y 27901.Eval: A-1.(TT)
5.7.83	28148/1 P.D.	-27.6.83.-Vicepresidente de la Comisión Departamental de Montevideo del P.N.Eval:A-1. (TT)
7.7.83	28070/01	Indica IDEM.Doc.28148.-(FE)

FECHA	DOCUMENTOS	99773 MENENDEZ CATTENEO — ANTECEDENTES A REGISTRAR — LUIS ALBERTO 156
12.7.83	27914/1	Indica idem al doc. 27819 y 28148.Eval.A-2.(ME)
4.8.83.	29009/1	"EL DIARIO" 31/7/83: Integra en carácter de Secretario la Mesa del Congreso Dptal. de Montevideo del "Movimiento de Rocha", dicha elección fue realizada en la "Casa de los Lemas" (ME) A-1.-(TT)
8.8.83	29034/2 P.D.	-30.7.83.-Indica idem. al Doc. 29009, aportando que el fin de dicho Congreso fue la elección de las autoridades departamentales .Eval:A-1.(TT)
23.9.83	29786/5	DESDE URUGUAY - AGOS/83 - Indica idem doc. 28148.Eval:A-2 (00)
5.12.83	32501/15	23.11.83 - En la fecha se establece que integra la Comisión Departamental de Montevideo del P.N.Eval:A-1 (00)
23.3.84	33090/00	Integra en calidad de 3er Titular el Organo Ejecutivo Departamental del Partido Nacional por el Departamento de Montevideo - Eval- (A-1) (KE)

FECHA	DOCUMENTOS	99773 ANTECEDENTES A REGISTRAR
6.4.84	33090/83 Pág.54	-Indica Idem.Doc.23691/83.Eval:A-1.(KE)
11.4.84	8402448/2 P.D.	7.4.84:Integró la Mesa del Congreso del Movimiento Nal. de Rocha, llevado a cabo en la "Casa de los Lamas".Eval.A-1. (ME)
2.5.84	8402468/ 001	7.4.84:Idem.Doc.8402448.Eval.A-1 (SI)
11.5.84	8403126/ 001	-7.4.84: Integra una Comisión de Organización del Partido Nacional formada recientemente. Eval.A-2 (TL),-
13.5.84	8403122/1 P.D.	4.5.84:Participó en una reunión realizada en el local de ACF de Colonia 831, en la que se trató lo concerniente a la recolección de firmas para realizar un eventual futuro plebiscito. La misma se llevará a cabo casa por casa, recogiendo firmas.El titular tendrá el cometido de circular en un automóvil de recepción de papeletas firmadas.Eval.A-1.(ME)
5.6.84	8403667-01	-29.5.84 - En la fecha se establece que el directorio del P.Nacional designó una Secretaría Ejecutiva dempuesta por 14 miembros, entre ellos el causante. Eval.A-2 (TL).-

F3/

MINISTERIO DE DEFENSA NACIONAL

S. I. D.

[redacted]774-L

Dep. I Secc. I

Sub-Secc. **A/N**

Ficha Nº ..... Confec. .....

MENENDEZ — Luis Eduardo

Apellidos — Nombres

DOCUMENTOS: C|C ..... C|I .....

Serie Nº Nº Dpto.

OTROS DOC.: .....

Pasaporte Lib. Enrol. etc.

NACIMIENTO: .....

Fecha Lugar

DOMICILIO: (1) Maciel 230 Tacuarembó

Calle Nº Telef. Ciudad o Localidad

PROFESION U OCUPACION: .....

LUGAR: ..... **CARGO** .....

IDEOLOGIA POLITICA (2) Comunista - UJC.- **CLASIFICACION** (3) Círculo Tacuarembó

Carnet Nº1742 - Ingresó:2/10/59

DATOS COMPLEMENTARIOS .....

Est. Civil Conyuge Hijos

.....

otros familiares

Ficha confeccionada en:Montevideo,22 de Octubre de 1969.-

Fs2

FECHA	DOCUMENTOS	099774	ANTECEDENTES A REGISTRAR
III/62	Mondel Nº161 - Indica (1) al (2)		

SERVICIO DE INTELIGENCIA

Div. I (Seguridad)

Sección .....

000775-9 M/F

Ficha N.º ..... confeccionada el 23/XI/964

A/N.

Foto

Apellidos MENENDEZ,

Nombres Manuel

Fecha de Nacimiento: .....

Lugar de Nacimiento: .....

Cred. Civ.: ..... Ced. Identidad: .....

Prontuario: ..... F. Censal: .....

Padre: .....

Madre: .....

Domicilio: **Uno 2785 (Barrio La Cruz)** ..... Ciudad: .....

Otros datos (Documentos y señas personales) .....

.....

.....

FICHA COMPLEMENTARIA

52

Documento			099775 Antecedentes
Nº	Fecha	Orígen	
B-75-(1)-D-284.	30/VII/64	"El Popular"	-El reseñado, es mencionado en calidad de Miembro del Ejecutivo del Movimiento Batllista AVANZAR, con motivo de la inauguración por dicho movimiento de su sede Central.
B-77-D-131.	23-VIII-66.		-Domiciliado en Uno 2785 (Barrio La Cruz) de la Ciudad de Montevideo.- -Figura en una relación de personas las cuales están vinculadas al "Instituto Cultural Uruguay China" (I.C.U.CH), del cual es suscriptor de material de propaganda.-

099776-7

SERVICIO DE INFORMACION
DE DEFENSA
Dep. I

Sección .....

MINISTERIO DE DEFENSA NACIONAL
SERVICIO DE INFORMACIONES DE DEFENSA
Ficha N° [redacted] M / F

Confeccionada el 27/VI/966.-

FOTO

Apellidos [redacted] SOUTO

Nombres Manuel Eduardo

Fecha de Nacimiento: .....

Lugar de Nacimiento: .....

Cred. Cív.: ..... Ced. Identidad: .....

Prontuario: ..... F. Censal: .....

Padre: .....

Madre: .....

Domicilio: ..... Ciudad: .....

Otros datos (Documentos y señas personales) .....

.....

.....

Fs 2

FICHA COMPLEMENTARIA

Documento			99776. ANTECEDENTES
Nº	Fecha	Origen	
75/2259 75/2271	29/X/965 30/X/965		El reseñado, Oriental casado, de 30 años de edad Encargado de la Contaduria de C.U.O.P.A.R. conjuntamente con otrás, jerarcas del Banco República Oriental del Uruguay, fue remitido a la Carcel Central.- El reseñado se le procesó por co-autoria.-

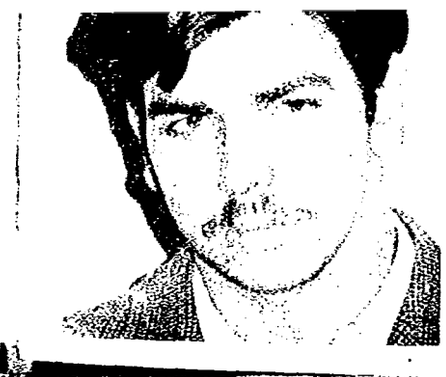
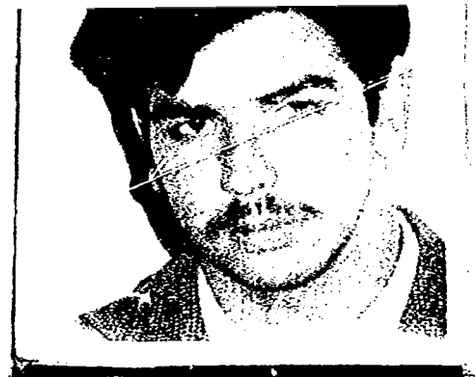

MINISTERIO DE DEFENSA NACIONAL
SERVICIO DE INFORMACION DE DEFENSA
M/F

SERVICIO DE INFORMACION DE DEFENSA

Dep. 1 I.V. [redacted]

Sección

Ficha Nº 099777-5 Fs 1 confeccionada el 28-I-66.

MENESES(1)

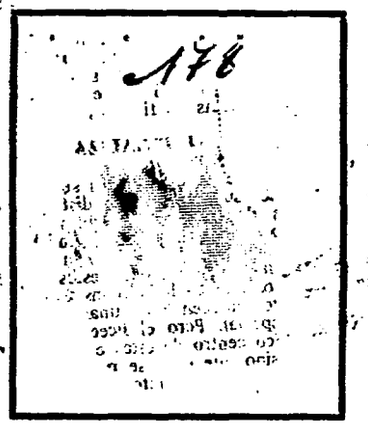

Apellidos MENENDEZ OLIVERA (2) "[illegible]" (1)

Nombres Manuel Marx

Fecha de Nacimiento: 30 de agosto de 1949

Lugar de Nacimiento: 10 Sec. Montevideo

Cred. Civ.: BTB 15844 (5) Ced. Identidad: 1.217.845

Prontuario: F. Censal: 1.053.807.-

Padre: Manuel HERMANOS: Manuel (7)

Madre: Rosa

Domicilio: (3) Oficial 1o. 2785. 26. Secc. E. UNIDOS (6) Ciudad:

Otros datos (Documentos y señas personales) (MLN) Tupamaros

(1) Ex-Estudiante de Medicina (2) en el Instituto Nocturno N:2, cuyos cursos se dictan en el I.B.O. (3) Soltero (4) Dibujante. Profesión: Albañil (8) Lugar de Trabajo: Super Mercado Disco (9)

FICHA COMPLEMENTARIA

DOCUMENTO Nº	FECHA	ORIGEN	000777 ANTECEDENTES Fs 2
72/205.	18-IX-65.		-Integrante del Instituto Alfredo Vazquez Acevedo, titular de la cédula de identidad No.1.053.807.- -Firma un manifiesto para pedir una nueva asamblea para anular la ASAMBLEA DE REFORMA DE ESTATUTOS, por adolecer la misma de los siguientes defectos: a-Irregular citación de un Cté.ejecutivo para hacer la citación de la fecha.-b-Realizar una asamblea un día en que la gremial se encuentra abocada a un paro.-
75-231	17-XI-69		Participó en el asesinato del Guardia de la Metropolitana Carlos R. Cembrano en un omnibús de AMDET.
1-XII-69	15(1)-155		Se encuentra prófugo.
	7/VII/70	75/472	-Fue reconocido,por huellas dactilares dejadas en un automovil,cómo uno de los matadores del agente Armando LESES.- -Ha ce poco menos de un año que integra las filas de la organización ilegal.Pasé a la clandestinidad cuando fue allanado el apto de 21 de Setiembre.- Indica (1)
			-Fue compañero de estudios y de militancia gremial de Norberto DOMINGUEZ.Durante sus años de Estudios formó parte del "Grupo 11",de tendencia ultra-izquierdista.-Indica (2)
	11/IX/70	72/96	-Fecha de solicitud de captura:10/IX/969.-

MENEDEZ OLIVERA, Manuel Marx

FECHA	DOCUMENTOS	000777 ANTECEDENTES A REGISTRAR Fs 3
10/VIII/70	75/528	-Fue detenido, junto con otros cinco conspiradores, en una vivienda de Javier de Viana, próximo al Parque Rodó. La policía se incautó de manuales y de comuniscados, todos de línea subversiva.-
26/VIII/70	75/568	-Procesado, por los delitos: "Asociación para delinquir", "Atentado a la Constitución en el grado de conspiración" y "Co-autoría en falsificación de certificado público". Indica (3)
10/IX/971	79-66	6/IX/1971: En la fecha se fugó del Penal de P. Carretas. (N)
29.10.71	16/1	-En diciembre de 1970 figura como Becario de la Universidad de la República, percibiendo un sueldo mensual neto de $ 16.632.. (E)
18/4/72	Doc.837.	En el dia 17.4.72, se logro su captura en la intersección de las calles Avda.Rivera y Gustavo Gallinal, en el interior de un coche llevando como acompañante a LEONARDO DIAZ TORRES.(BB
7.6.72	S.P.M.P.M. 328 1415(DD)	
9/12/71	975	IDENT. DACT. E-1333- I-1222. Estatura, 1.67. Color de ojos CASTAÑOS. Indica (3)(4) (OO).
16/4/72	D-778	Se le detuvo en la intersección de las calles Gustavo Gallinal y Avda.Rivera. Prófugo del Penal de P. Carretas desde el 6-IX-71, Sindicado con el No.28 en el cuadro de fotos de extremistas prófugos. Se encontraba dentro de un vehículo junto a Leonardo Díaz Torres, también detenido en averiguación.(GG).-
19/4/72	D.2213 SUMI 142	

FECHA	DOCUMENTOS	ANTECEDENTES A REGISTRAR
23.10.72	D.3705 R.D.	.-Se encuentra detenido.-(II) Eval. A-2 (BB).-
23/V/1972	D.1090 J.P.M.	-Fugado del Penal de Punta Carreta, recapturados y sobre su situación se espera resolución del Juzgado Militar.-(C.C)
31/5/72		
15/5/972	D.1092 J.P.M.	-Fué remitido por los delitos previstos en los artículos No.132 Inc.6, No.184 y No.61(en calidad de coautor) del Código Penal Ordinario.-(C.C)
10.6.72	D.-1438	-24/5/72.Desde la Cárcel Central donde se encuentra recluído, es trasladado, junto con 8 más, al Instituto de Detención de Punta de Rieles.-(GG).- (DD)
4.7.72	1869	
SUMI	173	
31/5/72	D.1229 J.P..M.	- Indica lo mismo que el documento anterior.-(C.C)
9/9/972	D.2870	-Según declaraciones de "TINO", redacta junto a ALMIRATTI NIETO un diario para los presos comunes efectuando junto a MANSILLA, en la cárcel varias reclutaciones.-(J).-
4/5/73	D. 832 PEI. MM3	.- Figura en una relación de hechos y sediciosos que intervinieron en los mismos. Tuvo participación en: Asalto al Banco Francés e Italiano;- (GG) Indica: (I).-

MENENDEZ OLIVERA, Manuel Marx.-

FECHA	DOCUMENTOS	099777 ANTECEDENTES A REGISTRAR Fs 5
12/4/73	D. 737 (Declaraciones de "TINO")	- Figura en las declaraciones de "TINO". No le conoció personalmente, pero cree que integró el Comando de una Columna No. 60 que existía antes de Almería, que era tipo grupo especiales. Es viejo en el S. Militar. Dentro de la Cárcel se dedica a trabajar con los presos políticos. Cuándo la fuga grande, cree que se le encuadra en la Cel.15 como responsable de un grupo de acción. Interviene en el secuestro del Director del Diario "ACCION" y en el enfrentamiento que hubo en el Cerrito de la Victoria con el Comisario Reyes, ocasionalmente es el quien le hiere con un Fusil M-1. El y "Joaquín"- Sheeder-son los únicos que se salvan ahí. Era de la Cel. 45.-(C.C)
9/7/73	D. 1502	- Se encuentra detenido en el E.M.R.No.1 (Libertad). (GG).- Eval: A - 2
14/10/74	D.1453	- Indica antecedentes anteriores (Fotocopia de su ficha).- ((C.C)) Eval.B-2.
16.5.75	D.846	Según relación de sentencias dictadas por el Juzgado Militar de 1er. Turno, fue condenado a la pena de 10 años de penitenciaría por los delitos previstos en los Arts.132 Num 6°, 137, 184,242 y 243 C.P.O. Evaluación: A-1 (Z)
20/V/77	D.0475 PME	-Figura en una nómina de privados de libertad en el Ambito del Ejército al 6/Agosto/976.Lugar de Reclusión:E.M.R. 1.Indica 1. Eval.A-1.(P).-

FECHA	DOCUMENTOS	000777 ANTECEDENTES A REGISTRAR FS6
		29/6/78-Se remitieron datos identificatorios por Mem.(A) No. 685(Corte Electoral).- (U)
17-4-78	D.453	-Figura en una relación de Movimiento de Recluídos al 28-2-78 Fue condenado el 13-5-75,a 10 años de Penitenciaría.JUEZ:M.1a.I. 1er.T.FECHA DE DETENIDO:19-4-72.ANTECEDENTES:Art.132-6,137,150 CPO. Eval.A-1 (V)
26.12.81	D.10619	Recluso No. 025.- Es visitado en el E.M.R. No.1 por su hermano y Cuñada: Manuel Francisco MENENDEZ OLIVERA y Graciela Carolina YABITO ZOBOLI , ambos de profesión: Médicos.- Eval.A-1.-(FE)
16.02.82	D. 5757/81/ 42	-Figura en una relacion de la Corte Electoral, de ciudadanos inscriptos en el Registro Civico Nacional, que se encuentran comprendidos en el Art. 1, Literal "B" del Acto Institucional No. 4, con prohibicion de ejercer el derecho de voto. (Procesados por delitos de "Lesa Nacion").EVALUACION A-1(VL) Indica (5) (6)
16.02.82	D.6004/81/ 39	-Se encuentra comprendido en el Art.lo. literal b) del Acto Institucional No.4,por haber sido procesado el 13 15 72 por los delitos previstos en. C.P.M. C.P.O. 132 num.6, 184, 240, 61 EVALUACION A-1 (LA)

FECHA	DOCUMENTOS	099777 ANTECEDENTES A REGISTRAR 757
06.05.82	14.543/82	-Mencionado página/s 329, 330 del libro "TESTIMONIO DE UNA NACION AGREDIDA". -EVALUACION : A-1.-(GM) (LA).-
4.1.83	D23460	Es mencionado en Acta Labrada de declaraciones de Nestor PERALTA LARROSA del 4.5.1972.(Ver página 99).Eval.A-1.(ME)
26.3.83.	24324/83	FECHA DE DETENIDO:19.4.72, UNIDAD CAPTORA: DNII, CONDENADO: 10 años, FECHA DE LIBERTAD PROBABLE: 19.4.82, Art.132-6,137, 150 CPO.-Eval.A-1.-(FE)
3.5.83	0663/80 pág.2	-16.6.80-Indica Idem Doc. 10619/81 Eval: A-1(M).-
7.6.83	24746/83	03.03.83- Figura en una relación procedente de la P.M.E. de detenidos en el E.M.R. 1 . Detenido el 19.04.72. Pertenece al M.L.N. EVAL A-1 (B).-
2.7.83	28134/19	En Consolidado de P.M.E. de fecha 20.6.83 figura como: Sentenciado en 1ra.Instancia por la Causa 427/76 el 13.4.82 a 11 años de Penitenciaría y Medidas de Seguridad Especiales de 1 a 3 años y por la Causa 169/75 en Sentencia de 2da. Instancia el 9.3.76 a 10 años de Penitenciaría. Condenado el 15.4.83 por el S.T.M. a 11 años de Penitenciaría y M.S.E. 1 a 3 años por la Causa 427/76.Eval:A-1 (00)

99777 ANTECEDENTES A REGISTRAR FSB

25.7.83	18378/82	-2.9.82-Ficha del E.M.R.1 establece: Detenido el 24.5.72, procesado por Auto-evación, Pertenece al M.L.N.COL.15.- Eval B-2 (V)
12-8-83	29179/006	Indica Idem.Doc. 832/73 Eval.A-3 (SI).
6.9.83	29180/3	06.09.71: En la fecha se fugó del Penal de Punta Carretas: Operación "ABUSO". Eval.A-1.(ME)
13.7.67	79 - 10	1065 - Delegado de Clase del Liceo Nº 8.Propuesto por Liceo Nº 8.(EE)
14.12.83	32993/21	En Consolidado de P.M.E. al 31.10.83 figura como:Sentenciado en 2da.Instancia por Causa 427/76 el 15.4.83 a 11 años de Prisión y MSE de 1 a 3 años y Art. 114 COTM.y Sentenciado en 2dalInstancia por la Causa 169/75 el 9.3.76 a 10 años de Prisión. 26.10.83 - Condenado por el S.T.M. en Sentencia Definitiva de Unificación a la Pena Única de 20 años de Prisión y MSE de 1 a 3 años.Declarado Delincuente Habitual.Eval:A-1 (OO)
20.5.77	0475(B) PME	Situación del mismo al 6.8.76: Det.19.4.72. Condenado: 10 años. Eval.A-1 (P)

09977

Fecha	Documentos	ANTECEDENTES A REGISTRAR
		MENENDEZ OLIVERA Manuel
14.3.84	8401107 Pag. 1488	-1977: Idem anotaciones registradas en ficha, aportando Abogado Defensor: Dra. Edith WEINER.- INGRESO AL EMR Nº 1: 30.9.72.- Durante su reclusión en el EMR Nº 1, su conducta se vio sancionada en los siguientes períodos: 1973-8 días, 1974-54 días, 1975-42 días.- Recibe visitas de su hermano y de su madre.-Eval: A-1.(Indica (7) al (9). (SM)
28/3/84	11841 / 82 PAG. 3344	- POSEE ANTECEDENTES EN EL CO.B.A.E.- EVAL - A - 1.C(D) INDICA ( ) ( ) ( )

F51

090778-3

SERVICIO DE INFORMACION DE DEFENSA

Dep. 1

VARIOS

Confeccionado el 18.9.78

FOTO

Apellidos MENENDEZ RODRIGUEZ

Nombres María

Fecha de Nacimiento 7.6.26

Lugar de Nacimiento Oriental

Est. Civil Divorciada

Cred. Cívica ..... Céd. Identidad 16.211

Otros Documentos .....

Ocupación Enfermera

Padre .....

Madre .....

Domicilio Maciel 238 Ciudad 1ra.Secc. Tacuarembó

Otros datos: [redacted]

Fs 2

FICHA COMPLEMENTARIA

DOCUMENTO		099778 ANTECEDENTES
Fecha	Origen	
14.8.78 4.8.78	Doc.834 Doc.916	RELACION DE CONSTANCIAS DE FE DEMOCRATICA expedidas por la JP.de Tacuarembó en el período Jul/77-May/78. 09.09.77:Solicita Constancias de Fé Democrática ante la JP.de Tacuarembó para su presentación ante autoridades del Ministerio de Salud Pública.Consultados los ficheros policiales se constató que registra:"IZQUIERDISTA, sin anotaciones".razón por la cual se le expidió Fé Democrática "Cat.B". (1).

000779-1

Fs1

SERVICIO DE INFORMACION DE DEFENSA

Dep. 1

VARIOS

Confeccionado el 1 de Set. 78

FOTO

Apellidos MENENDEZ BAUZA

Nombres María del Carmen

Fecha de Nacimiento

Lugar de Nacimiento

Est. Civil

Cred. Cívica AIA Nº6584.- Céd. Identidad Nº995302.-

Otros Documentos Pasaporte Nº 102602.-

Ocupación

Padre

Madre

Domicilio Yi 1386 Ciudad Montevideo.-

Otros datos:

~~750~~ C

F52

FICHA COMPLEMENTARIA

DOCUMENTO		09979 ANTECEDENTES
Fecha	Origen	
15.Oct.77	Doc.1064	-Figura en una nómina de ciudadanos uruguayos que se presentaron ante el Consulado del Uruguay en Valencia en cumplimiento del Art.90 del Decreto del 6,7.1971, presentados del 8 al 27 de noviembre de 1971.(J).- y entre el 29 de noviembre y el 18 de diciembre de 1971 (J).-

Fs1

JUNTA DE COMANDANTES EN JEFE 099780-8

S. I. D.

Dep. I Secc. I

Sub Secc. A/N

Ficha Nro. _____ Confec. _____

MENENDEZ OLIVERA — Apellidos

Manuel Francisco — Nombres

DOCUMENTOS: C/C BDB 25965 — Serie Nro. — C/I. _____ — Nro. Dpto.

OTROS DOC. _____ — Pasaporte Lib. Enrol. etc.

NACIMIENTO: _____ — Fecha Lugar

DOMICILIO: _____ — Calle Nro. Teléf. Ciudad o Localidad

PROFESION U OCUPACION: Médico (1)

LUGAR: Sindicato Médico (2) CARGO: _____

IDEOLOGIA POLITICA: _____ CLASIFICACION: _____

DATOS COMPLEMENTARIOS: _____

Est. Civil [redacted] Cónyuge Hijos

HERMANO DE MENENDEZ OLIVERA - MANUEL (3)

Otros familiares

Fol

Fecha	Documentos	99780 ANTECEDENTES A REGISTRAR
11.12.78	D.1679	- Delegado de Mesa por las listas :90-190 , en las elecciones nacionales del año 1971, por el Departamento de Montevideo . Circuito Nº. 1376-1407-1408- .- (041) (J)
26.12.81.	D.10619	Visita en el E.M.R. No.1 a su hermano, Recluso No. 025: Manuel Marx MENENDEZ OLIVERA.- Eval.A-1.- Indica (1) y (2) (FE)
13.04.82	D. 13663/82	-Figura en una relación de personas que ocupan cargos públicos y que visitan con regularidad a reclusos internados en el E.M.I.R. 1. -EVALUACION A-1.-(GM) (LA). Indica (3) ( ) ( ) ( ) ( ) ( ).

SERVICIO DE INFORMACION
DE DEFENSA
Dep. 1

F53

00978 Confeccionado el 27 OCT. 1973

V A R I O S

FOTO

Apellidos MENENDEZ

Nombres Manuel Francisco

Fecha de Nacimiento

Lugar de Nacimiento

Est. Civil

Cred. Cívica Céd. Identidad 1.053.807

Otros Documentos

Ocupación

Padre

Madre

Domicilio Gibraltar 4395 Ciudad

Otros datos

FICHA COMPLEMENTARIA

F54

DOCUMENTO		099780 ANTECEDENTES
FECHA	ORIGEN	
12.7.72	Doc.1987 Eval. A-2	**Figura en una relación de personas que visitaron al extremista MENENDEZ OLIVERA Manuel Mars.-(SS)-** 29/6/78-Se remitieron datos identificatorios por Mem.(A) No. 685 (Corte Electoral).- (U)

Fs1

MINISTERIO DE DEFENSA NACIONAL
S. I. D.

099781-7

Dep. I Secc. I
Sub-Secc. G
Ficha Nº..... Confec.....
22.6.972

MENENDEZ (Apellidos) **Nimio** (Nombres)

DOCUMENTOS: C/C ..... (Serie / No.) C/I ..... (No. / Dpto.)

OTROS DOC.: ..... (Pasaporte / Lib. Enrol. / etc.)

NACIMIENTO: ..... (Fecha) ..... (Lugar)

DOMICILIO: ..... (Calle / No. / Telef) **Trinidad-FLORES** (Ciudad o Localidad)

PROFESION U OCUPACION: funcionarios Municipal

LUGAR: Intendencia de Flores **CARGO** .....

IDEOLOGIA POLITICA ..... **CLASIFICACION** DIRIGENTE

DATOS COMPLEMENTARIOS .....

Est. Civil [redacted] Conyuge ..... Hijos .....

Otros Familiares .....

F52

FECHA	DOCUMENTOS	099781 ANTECEDENTES A REGISTRAR
17.5.971	B31-D5	Vocal de la Asociación de Empleados y Obreros Municipales de Flores.-

MINISTERIO DE DEFENSA NACIONAL 099782-5 Dep. I Secc. I Fs1

S. I. D.

Sub-Secc. **A/N**

Ficha Nº ..... Confec. .....

MENENDEZ ..... Nieves .....
Apellidos Nombres

DOCUMENTOS: C|C (1) OEH 3659 ..... C|I .....
Serie Nº Nº Dpto.

OTROS DOC.: .....
Pasaporte Lib. Enrol. etc.

NACIMIENTO: .....
Fecha Lugar

DOMICILIO: .....
Calle Nº Telef. Ciudad o Localidad

PROFESION U OCUPACION: .....

LUGAR: ..... **CARGO** .....

IDEOLOGIA POLITICA ..... **CLASIFICACION** .....

DATOS COMPLEMENTARIOS .....
Est. Civil Conyuge Hijos

.....
otros familiares

Ficha confeccionada en Montevideo el 20 de noviembre de 1969

F52

FECHA	DOCUMENTOS	09782 ANTECEDENTES A REGISTRAR
10-III-67	19-26	Delegado de mesa del FIaeL en las elecciones de 1966 en San José. Indica- Ø Eval.A-2.

29/3/89

11041 / 82
FAQ.3344

-POSEE ANTECEDENTES EN EL CÓ.NA.E-
EVAL - A - 1.C(D) INDICA ( ) ( ) ( )

FS1

V A R I O S

JUNTA DE COMANDANTES EN JEFE

S. I. D. 099783-3

Dep. I Secc. I

Sub Secc. A/N 02/11

Ficha No. ..... Confec. 83

APELLIDOS: MENENDEZ ESTELA **NOMBRES:** Néstor Ricardo

DOCUMENTOS: C/C. Serie BBB 24.348 No. **C/I.** No. 1.105.541-8 Dpto.

OTROS DOC. Pasaporte Lib. Enrol. etc.

NACIMIENTO: Fecha 22/10/942 Lugar Montevideo

DOMICILIO: Calle Carlos Croker No. 2715 No. Teléf. Ciudad o Localidad

PROFESIÓN U OCUPACIÓN: Empleado Banco Panamericano

LUGAR: **CARGO:**

IDEOLOGÍA POLÍTICA: **CLASIFICACIÓN:**

DATOS COMPLEMENTARIOS Est. Civil: Casado Cónyuge: Hijos:

Hijo de: Evaristo Luciano y Primitiva Estela

Otros familiares

FECHA	DOCUMENTOS	099783 ANTECEDENTES A REGISTRAR Fsl
02/7/83	C.H.C.P. No. 30/83 Secc. 12a. INGRESO DE MONTEVIDEO.- R.E. 28202/83	-29/6/83: En la fecha se contestó dicha constancia a nombre del causante, solicitada para Ingreso en el B.R.O.U. con antecedentes registrados a nombre de MENENDEZ, Néstor, no pudiéndose establecer que los mismos le correspondan.- (RJ) ANTECEDENTES REGISTRADOS EN LA D.I.I.- -30/6/973: Detenido por Secc.12a., al desocupar la Fábrica Polyfom. Puesto en libertad el 01/7/973.- (RJ)

Confeccionada: 23/II/70

F3/

099784-/

MINISTERIO DE DEFENSA NACIONAL
S. I. D.

Dep. I Secc. I
Sub-Secc. A/N
Ficha N.o ..... Confec. .....

MENENDEZ ..... Néstor .....
Apellidos Nombres

DOCUMENTOS: C/C ..... C/I .....
Serie No. N.o Dpto.

OTROS DOC.- .....
Pasaporte Lib. Enrol. etc.

NACIMIENTO: .....
Fecha Lugar

DOMICILIO: .....
Calle N.o Teléf. Ciudad o Localidad

PROFESION U OCUPACION (1) UNTMRA

LUGAR: ..... CARGO: .....

IDEOLOGIA POLITICA (4) Comunista - UJC.- CLASIFICACION (3) Círculo Carmeta
Carnet N°3781-Ingresó: 4/5/61

DATOS COMPLEMENTARIOS .....
Est. Civil ~~[illegible]~~ Conyuge Hijos

.....
otros familiares

Fs2

Fecha	Documentos	009784 ANTECEDENTES A REGISTRAR
V/1962	Mondel Nº164 -Indica ① a/ ②	
02/7/83 No.30/83 INGRESO DE MDEO. R.E. 28202/83	C.H.C.P. Secc.1ra.	-29/6/83: En la fecha se contestó dicha constancia a nombre de MENENDEZ ESTELA, Néstor Ricardo, solicitada para Ingreso en el B.R.O.U. con el antecedente anteriormente registrado, no pudiéndose establecer que el mismo le corresponda.- (RJ)

SERVICIO DE INTELIGENCIA
División I
(Seguridad)

MINISTERIO DE DEFENSA NACIONAL
SERVICIO DE INFORMACION DE DEFENSA
M/F

I.A. [illegible]5-[illegible]6

Fs/

Sección «A»
Act. Ant. Nac.
Ficha N.º ~~0000~~

VARIOS

Foto

Nombres y Apellidos: MENENDEZ, Nelson.-

Fecha de Nacimiento:

Lugar de Nacimiento:
(País - Ciudad o Localidad - etc.)

Cred. Civ.: Serie N.º Ced. Identidad:

Otros documentos:
(Pasaporte - Libreta Enrolam. - etc.)

Domicilio: Gil 1019, Piso 3, Apto. 21.-
(Ciudad o Localidad) (Calle) (N.º) (Telef.)

Filiación
- Edad Aparente — Color del Cutis
- Color del Cabello — Estatura Aproximada
- Complexión — Aspecto Social
- Señas particulares ~~[illegible]~~

Ficha confeccionada en Montevideo, el 3 de julio de 1962.-

Es.2

009785

ACTIVIDADES

(1) Laborales: Profesión ..... Lugar de trabajo .....

Cargo ..... Antigüedad .....

Otras Actividades .....

.....

(2) Políticas: Ideología Castrista.- ..... Actuación .....

Antecedentes Elemento "fidelista " caracterizado por su actividad.-

Antecedentes familiares .....

(3) Sociales: Estado Civil ..... Religión ..... Figuración .....

Grado Instrucción ..... Lugares que frecuenta .....

(4) Económicas: Situación ..... Capital aprox. ..... Vehículo ..... marca y N.o

Otros datos Informe de la Div. I.- Seguridad.-

Datos Complementarios .....

Apreciación Personal Gral. .....

.....

.....

JUNTA DE COMANDANTES EN JEFE

S. I. D.

000786-b

Dep. I Secc. I

Sub Secc. A/N 13/11/82

Ficha Nº ____ Confec. ____

FS1

FERNANDEZ	Miguel A.
Apellidos	Nombres

DOCUMENTOS: C/C ..... C/I. 1.356.843

Serie Nº Nº Dpto.

OTROS DOC. .....

Pasaporte Lib. Enrol. etc.

NACIMIENTO: 7/V/55 .....

Fecha Lugar

DOMICILIO: Pedro C. Dauzá 4535 .....

Calle Nº Teléf. Ciudad o Localidad

PROFESION U OCUPACION: .....

LUGAR: ..... CARGO: .....

IDEOLOGIA POLITICA: ..... CLASIFICACION: .....

DATOS COMPLEMENTARIOS: .....

Est. Civil Cónyuge Hijos

[redacted]

.....

Otros familiares

Fecha	Documentos	099786 ANTECEDENTES A REGISTRAR
14/I/82	D.10978	- Afiliado a la U.J.C. con el Nº 20.094, según microfilm incautado por, C.CO.A. en procedimiento realizado el 21 de diciembre de 1981 .- EVALUACION: A-1.- (GM).-
13/II/82	.....	- Se contestóppor Memo (A) Nº 238/82 para el Dpto. C-2 ES.MA.CO..- (GM).-

F32

SERVICIO DE INFORMACION
DE DEFENSA
Dep. 1

000787-4

FM

Confeccionado el 7.2.73.

VARIOS

FOTO

Apellidos MENENDEZ

Nombres Mario . D .

Fecha de Nacimiento

Lugar de Nacimiento

Est. Civil

Cred. Cívica Céd. Identidad

Otros Documentos

Ocupación

Padre

Madre

Domicilio Ciudad

Otros datos

~~[illegible]~~

CHIESA Hnos. Ltda. - 8.000 - 3 - 72

Fs 2

FICHA COMPLEMENTARIA

DOCUMENTO		000787 ANTECEDENTES
Fecha	Origen	
1971.	Lista 9988.	Candidato como ler.suplente del 2do.titular a la Junta Electoral,por el Dpto.de Colonia,sub.lema "Pueblo en lucha".. (W).
6.2.73 25.3.74	Doc.0176 Doc.0603	Figura en una relación de auscriptores del periódico "EL Oriental y afiliado al P.Socialista de la ciudad de Rosario que fue encontrada en el dom. de Carlos BALLADARES en la c.de Colonia.(SS)- EVAL: A-1.

099788-L

F31

MINISTERIO DE DEFENSA NACIONAL
S. I. D.

Ficha confeccionada el 23/8/72

Dep. I Secc. I
[redacted] 17/7/72/=

Ficha Nro. ..... Confec. .....

MENENDEZ SOLILARIO (1) María Eugenia
Apellidos Nombres

DOCUMENTOS: C/C. NCB 8221 (2) C/I. 63.099 Colonia (3)
Serie Nro. Nro. Dpto.

OTROS DOC. .....
Pasaporte Lib. Enrol. etc.

NACIMIENTO: .....
Fecha Lugar

DOMICILIO: .....
Calle Nro. Teléf. Ciudad o Localidad

PROFESION U OCUPACION: Profesora de Dibujo (4)

LUGAR: Liceo de Rosario (5) CARGO: .....

IDEOLOGIA POLITICA: Socialista. CLASIFICACION: .....

DATOS COMPLEMENTARIOS: .....
Est. Civil [redacted] yuge Hijos

.....
Otros familiares

F.2.

Fecha	Documentos	000788 ANTECEDENTES A REGISTRAR
23/8/72	Lista 90 COLONIA	-Candidato en el ler. lugar Suplente del 20 Titular a la Junta Departamental por el Depto. de Colonia en las listas 90-190 ,del Partido Socialista,en las elecciones de 1971. "PP"""
1971.	Lista 1808.	Candidato como ler.suplente del 20.titular a la Junta Departamental por el dpto.de Colonia sub lema Frente Coloniense.(SS)
25.05.82	D. 15210/111	Funcionario del CONAE que fue sumariado en aplicación del procedimiento disciplinario previsto en la Ordenanza No. 17. Destituído por R. I. No. 29/15/77 , de 5/9/77.- Evaluación: A-1. Indica (1) (2) (3) (9F(VL)
29/2/84	11941 / 82 PAG.3344	- POSEE ANTECEDENTES EN EL CONAE. EVAL - A - 1.C(1) INDICA ( ) ( ) ( )

JUNTA COMANDANTES EN JEFE
Dep. 1

099789-0

Confeccionado el 2.5.77

Fs 1

V A R I O S

FOTO

Apellidos [redacted] MENENDEZ RODRIGUEZ

Nombres María del Pilar

Fecha de Nacimiento 18 años de edad en 1976 (1)

Lugar de Nacimiento Uruguay (2)

Est. Civil soltera (3)

Cred. Cívica ..... Céd. Identidad 1.500* 615 (4)

Otros Documentos .....

Ocupación Estudiante (5)

Padre Héctor José (6)

Madre María Luisa (7)

Domicilio Avda. Sayago 913 (8) Ciudad MONTEVIDEO (9)

Otros datos .....

~~730-71~~

IMP. CHIESA Hnos. Ltda. 3.000 - 5 - 76

FICHA COMPLEMENTARIA

A 2

DOCUMENTO		089789 ANTECEDENTES
Fecha	Origen	
29.9.976	1244	Integra una nómina de "Bajas de Situación Juridica de privados de libertad en el ámbito del Ejercito, al 31.8.976".- Baja por liberación.-(PP).
29.9.976	1244	Liberada del Batallón de Infantería Nro., de acuerdo a nómina de "Bajas de privados de libertad".(PP).-
13.6.77	0559	-Detenida el 20 de julio de 1976 y sometida al Juez Militar de Instrucción de 1er. Turno que decretó libertad y clausurá de procedimientos que se hizo efectiva el 18 de agosto de 1976.-(PP).-
20/5/77	D.0475 PME.	-Figura en una nómina de privados de libertad en el ambito del Ejercito al 6/8/976. Lugar de "eclusión: Bn.I.Nº5 Eval. A-1 (NM).-
28.10.83.	31109/458, 459	18.7.976: Detenida e internada en el Bn.Inf. Nº5, por no haberse puesto de pié, pese ha haber sido notificada, en momentos que se ejecutaban las estrofas del Himno Patrio, en una reunión pública que se llevaba a cabo en el "Centro Uruguayo" de esa Ciudad.-Eval. A-2.- (FE) Indica (1) al (9)

JUNTA COMANDANTES EN JEFE
Dep. 1

000789

FS3

Confeccionado el 3.10.77

V A R I O S

FOTO

Apellidos MENDEZ RODRIGUEZ

Nombres MARIA DEL PILAR

Fecha de Nacimiento

Lugar de Nacimiento

Est. Civil

Cred Cívica ..... Céd. Identidad

Otros Documentos

Ocupación

Padre

Madre

Domicilio ..... Ciudad

Otros datos

IMP. CHIESA Hnos. Ltda. 3.000 - 5 - 76

FICHA COMPLEMENTARIA

F54

DOCUMENTO 099789

Fecha	Origen	ANTECEDENTES
20.5.77	0475(B)PME	-Situación de la misma al 6.8.76:Det.20.7.76. A disposición de la Justicia.Eval.A-1(P).-

E1

MINISTERIO DE DEFENSA NACIONAL
S. I. D.

099700-8

Dep. 1 Secc. I
Sub-Secc. A/N
Ficha Nro. ..... Confec. 21/9/72

MENENDEZ de RODRIGUEZ (Apellidos) Olga (Nombres)

DOCUMENTOS: C/C. ..... (Serie / Nro.) C/I. ..... (Nro. / Dpto.)

OTROS DOC. ..... (Pasaporte / Lib. Enrol. / etc.)

NACIMIENTO: ..... (Fecha / Lugar)

DOMICILIO: ..... (Calle / Nro. / Teléf. / Ciudad o Localidad)

PROFESION U OCUPACION: .....

LUGAR: ..... CARGO: .....

IDEOLOGIA POLITICA: Comunista. CLASIFICACION: .....

DATOS COMPLEMENTARIOS: [redacted] (Est. Civil / Conyuge / Hijos)

..... (Otros familiares)

Fs 2-

Fecha	Documentos	099790 ANTECEDENTES A REGISTRAR
1971.	Lista 1001 DURAZNO	-Candidato en el 48 lugar a la Junta Departamental, en las listas del P.Comunista. "PP".-

JUNTA DE COMANDANTES EN JEFE
S. I. D.

099791-6 03.06.82 Dep. I Secc. I

F51

Sub Secc. A/N

Ficha Nº ..... Confec. .....

MENENDEZ GONZALES de ETCHEVERRY (Apellidos) Olga (Nombres)

DOCUMENTOS: C/C RBD 13.445 (Serie / Nº) C/I. 29.101 Durazno (Nº / Dpto.)

OTROS DOC. ..... (Pasaporte / Lib. Enrol. / etc.)

NACIMIENTO: ..... (Fecha / Lugar)

DOMICILIO: ..... (Calle / Nº / Teléf. / Ciudad ó Localidad)

PROFESION U OCUPACION: Maestra
Escuela Nc 125 Montevideo

LUGAR: ..... CARGO: .....

IDEOLOGIA POLITICA: ..... CLASIFICACION: .....

DATOS COMPLEMENTARIOS: ..... (Est. Civil / Cónyuge / Hijos)

..... Otros familiares

Fecha	Documentos	000791 ANTECEDENTES A REGISTRAR
25.05.82	D. 15210 / 111	Funcionario del CONAE que fue sumariado en aplicación del procedimiento disciplinario previsto en la Ordenanza No. 17. Destituído por R. I. No. 20154180, de N 18 80 .- Evaluación: A-1. Indica ( ) ( ) ( ) ( ) (VL)
29/3/84	11841 / 82 PAG. 3845	- POSEE ANTECEDENTES EN EL CO.NA.E - EVAL - A - 1 C (1) INDICA ( ) ( ) ( )

F 52

J. C. J.
S. I. D. 099791 Depto. 1 153

Apellidos MENENDEZ GONZALEZ

Nombres Olga

Ocupación Estudiante

Documentos C.I. 29.101

Dom.: Petrona Tuboras 328 Impreso en I.E.

22.5.76	D.0719 Eval.B-1.-		(S)	
Edad: 18 años				
Afiliado: No.47729				
F. de Ingreso: 15.9.70				

JUNTA DE COMANDANTES EN JEFE

V.

F31

Dep. I Secc. I

S. I. D. 099702-4

Sub Secc. [redacted]

Ficha Nº ..... Confec 4.11.81

MENENDEZ MOREIRA — Apellidos

Oscar Enry — Nombres

DOCUMENTOS: C/C ..... Serie ..... Nº — C/I. 1.762.200 Nº ..... Dpto.

OTROS DOC. ..... Pasaporte ..... Lib. Enrol. ..... etc.

NACIMIENTO: 21 años — Fecha — Uruguay — Lugar

DOMICILIO: ..... Calle ..... Nº ..... Teléf. ..... Ciudad o Localidad

PROFESION U OCUPACION: .....

LUGAR: ..... CARGO: .....

IDEOLOGIA POLITICA: ..... CLASIFICACION: .....

DATOS COMPLEMENTARIOS: Soltero — Est. Civil ..... Cónyuge [redacted] Hijos

..... Otros familiares

F 2

Fecha	Documentos	099792 ANTECEDENTES A REGISTRAR
27.10.81 P.D 6a6	Doc.8973 Nº300/81	-27.10.81-Fue internado en el Hospital Vilardebó el día 17 de los corrientes, en virtud de que el día anterior, conjuntamente con otras personas, había sido sorprendido por personal de la Sec.19a. de Policía inhalando cemento Novo Pan en un campo,sito en Luis Batlle Berres y Cno. de las Tropas Indagado manifestó haber consumido medicamentos de venta libre como ser ROMILAR y ARTANE, en varias oportunidades, como así también haber inhalado cemento. Expresó que lo viene haciendo desde hace unos seis meses a la fecha. En razón de no existir elementos para su sometimiento a la Justicia, el mismo recuperó su libertad. En el día de ayer fue dado de alta del mencionado Hospital. Eval.A-1.-(JJ)

Imp. Nacional 716/79

Ficha confeccionada el 3/VIII/73

PE Fs/

MINISTERIO DE DEFENSA NACIONAL

S. I. D. 099793-2

Dep. 1 Sec. 1

Sub - Secc. A/N

Ficha Nro. ..... Confec. .....

MENENDEZ DICO ..... Pedro. .....
Apellidos Nombres

DOCUMENTOS: C/C. ..... C/I. 32298 .....
Serie Nro. Nro. Dpto

OTROS DOC. .....
Pasaporte Lib. Enrol. etc.

NACIMIENTO: 47 años en 1973 .....
Fecha Lugar

DOMICILIO: .....
Calle Nro. Teléf. Ciudad o Localidad

PROFESION U OCUPACION: .....

LUGAR: ..... CARGO: .....

IDEOLOGIA POLITICA: ..... CLASIFICACION: .....

DATOS COMPLEMENTARIOS: .....
Est. Civil Cónyuge Hijos

.....
Otros familiares

F52

Fecha	Documentos	099793 ANTECEDENTES A REGISTRAR
8/3/73	299	-Reside en forma transitoria en el Hotel "EL VENETTO",ubicado en la calle Colón Nº. 674 de San Fernando (prov. de Buenos Aires.) El Hotel es propiedad del Sr. José A. Anido.En él se alojó el matrimonio formado por el sedicioso Juan Carlos PERE BARDIER y su esposa Mabel Caramaño.-(D) Realiza estadías breves o muy cortas.-
22.V.73	Dec.1106	_ Indica dec. anterior._(SS)_

JUNTA DE COMANDANTES EN JEFE 099794-0 V. Dep. I Secc. I

S. I. D.

Sub Secc. ~~Archivo~~

Ficha Nº ..... Confec. 24.2.82

FERNANDEZ	Ramón
Apellidos	Nombres

DOCUMENTOS: C/C ..... Serie ..... Nº ..... C/I. ..... Nº ..... Dpto. .....

OTROS DOC. ..... Pasaporte ..... Lib. Enrol. ..... etc. .....

NACIMIENTO: ..... Fecha ..... Lugar .....

DOMICILIO: ..... Calle ..... Nº ..... Teléf. ..... Ciudad o Localidad .....

PROFESION U OCUPACION: Ingeniero

LUGAR: Fábrica INLASA **CARGO:** .....

IDEOLOGIA POLITICA: ..... **CLASIFICACION:** .....

DATOS COMPLEMENTARIOS: ..... Est. Civil ..... Cónyuge ..... Hijos .....

..... Otros familiares .....

5

Fecha	Documentos	099794 ANTECEDENTES A REGISTRAR
06.05.80 P.D.Nº 125/80	Doc. 1822	-04.05.80-Fue interrogado en base a informaciones aportadas por el Sr. Ruben Thomas GOBBETI, Gerente General de la fábrica INLASA, dado que al ponerse en marcha el motor de dicha fábrica, del mismo comenzaron a saltar chispas siendo apagado de inmediato, constatándose que en su interior habían trozos de alambre acerado, lo que había causado la anomalía, no pudiendo precisar si fue un sabotaje o un hecho casual por negligencia de algún obrero. El hecho en cuestión habría ocurrido en algún momento en que el motor fue parado, hallándose éste en un lugar al que tiene acceso la mayoría de los 290 obreros que trabajan en la planta El causante manifestó que el hecho podía haber sido casual y que últimamente se habían efectuado reparaciones en las que se ha utilizado ese tipo de alambre, no siendo extraño que alguno de los electricistas hubiese dejado olvidados los trozos. Expresó que las relaciones obrero-patronales son excelentes y que el día 1ro. de mayo, la concurrencia del personal fue total.Eval.A-1.-(JJ)

F3 1

MINISTERIO DE DEFENSA NACIONAL 099795-7 Dep. I Secc. I

S. I. D.

Sub - Secc. G

Ficha Nro. ..... Confec. 9/II/73

MENENDEZ — Ramón

Apellidos — Nombres

DOCUMENTOS: C/C. ..... **C/I.** .....

Serie — Nro. — Nro. — Dpto.

OTROS DOC. .....

Pasaporte — Lib. Enrol. — etc.

NACIMIENTO: .....

Fecha — Lugar

DOMICILIO: ..... Sarandí del Yí

Calle — Nro. — Teléf. — Ciudad o Localidad

PROFESION U OCUPACION: .....

LUGAR: ..... **CARGO:** .....

IDEOLOGIA POLITICA: ..... **CLASIFICACION:** DIRIGENTE

DATOS COMPLEMENTARIOS: .....

Est. Civil — Conyuge — Hijos

.....

Otros [redacted]

F52

Fecha	Documentos	099795 ANTECENDENTES A REGISTRAR
28/IX/72.	[illegible]	-Presidente de la Mesa Representativa de la C.N.T. de Sarandí del Yí.-(2).-

SERVICIO DE INFORMACION DE DEFENSA

Dep. 1

000796-5

Confeccionado el 24-IV-1970.-

VARIOS

FOTO

Apellidos MENENDEZ FERNANDEZ

Nombres Ramón Odin

Fecha de Nacimiento 33 años (1968) 11.10.935(1)

Lugar de Nacimiento Uruguay Rivera(2)

Est. Civil) Casado con Hilda SUAREZ(3)

Cred. Cívica ASA 8921(4) Ced. Identidad 12.902 (Tacuarembó)

Otros Documentos 84.573(5)

Ocupación Empleado de ANCAP.- Capataz Cañista(6)

Padre Froilan(7)

Madre Juana Belen(8)

Domicilio Timoteo Aparicio 4440 Ciudad Montevideo

Otros datos:

FICHA COMPLEMENTARIA

DOCUMENTO		09796 ANTECEDENTES
Fecha	Origen	
28-XI-968	B72-D37 Parte 336	-Detenido por violación del Decreto de Medidas Prontas de Seguridad.-
17/XII/968	B-33-D-105	-Internado en el Grupo de Artillería Nº.5.- El 16/XII/968, fue retirado por parte de la Jefatura de Policía.-
31.7.76.	1014	Indica lo mismo que documento anterior . (JJ)
11.1.84	16721	-Indica del 1 al 8.-Eval.A-1.(TJ)
(Ficha No. 339 ANCAP)		

JUNTA COMANDANTES EN JEFE
Dep. 1

000796

F3

Confeccionado el .....

VARIOS

FOTO

Apellidos MENENDEZ FERNANDEZ

Nombres Ramón Odín

Fecha de Nacimiento .....

Lugar de Nacimiento .....

Est. Civil .....

Cred. Cívica ..... Céd. Identidad 12.902 Tcbó.

Otros Documentos .....

Ocupación Empleado de ANCAP

Padre .....

Madre .....

Domicilio Timoteo Aparicio 4440 (1968) Ciudad .....

Otros datos .....

~~7[illegible]~~

IMP. CHIESA Hnos. Ltda. 3.000 - 5 - 76

F.4

FICHA COMPLEMENTARIA

DOCUMENTO		099796 ANTECEDENTES
Fecha	Origen	
31.7.76	Doc.1014	-28.11.68. Estando en vigencia las Medidas Prontas de Seguridad, fue detenido en averiguación, siendo internado en el C. de Art. Nº 5. (TT).-

F31

JUNTA DE COMANDANTES EN JEFE 099797-3 V.

S. I. D.

Dep. I Secc. I

Sub Secc. XXX

Ficha Nº ..... Confec 8.7.81

MENENDEZ de SANCHEZ (Apellidos) Ramona (Nombres)

DOCUMENTOS: C/C ..... (Serie / Nº) C/I. 1.267.749-3 (Nº / Dpto.)

OTROS DOC. ..... (Pasaporte / Lib. Enrol. / etc.)

NACIMIENTO: 51 años en 1981 (Fecha) Uruguay (Lugar)

DOMICILIO: Millán 5136 (Calle / Nº / Teléf. / Ciudad o Localidad)

PROFESION U OCUPACION: .....

LUGAR: ..... CARGO: .....

IDEOLOGIA POLITICA: ..... CLASIFICACION: .....

DATOS COMPLEMENTARIOS: Claro SANCHEZ GOMEZ (Cónyuge) Casada (Est. Civil) Ana María SANCHEZ (Hijos)

..... (Otros familiares)

Fs2

Fecha	Documentos	009797 ANTECEDENTES A REGISTRAR
2.7.81 PD 182/81	5412	-1º.7.81.-Fue citada para concurrir a la DNII, a fin de indagarla sobre el paradero de su hija, quién es buscada por ser esposa de José PACCELLA GIGLIO, quién se encuentra detenido por su vinculación al P.Comunista, a los efectos de declarar. Manifestó que hace aproximadamente un año y medio no tiene noticias de la misma. Eval: A-1.(TT)

Imp. Nacional 716/79

FICHA CONFECCIONADA el 4 agosto de 1973.

Fs1

MINISTERIO DE DEFENSA NACIONAL
S. I. D.

000798-1

Dep. I Secc. I

Sub Secc. G

Ficha Nro. ____ Confec. ____

MENENDEZ — Apellidos
Rene — Nombres

DOCUMENTOS: C/C ____ (Serie / Nro.) C/I. ____ (Nro. / Dpto.)

OTROS DOC. ____ (Pasaporte / Lib. Enrol. / etc.)

NACIMIENTO: ____ (Fecha / Lugar)

DOMICILIO: ____ (Calle / Nro. / Teléf. / Ciudad o Localidad)

PROFESION U OCUPACION: PROFESOR.

LUGAR: ____ CARGO: ____

IDEOLOGIA POLITICA: ____ CLASIFICACION: ____

DATOS COMPLEMENTARIOS: ____ (Est. Civil / Cónyuge / Hijos)

[redacted] (Otros familiares)

Fs2

Fecha	Documentos	99798 ANTECEDENTES A REGISTRAR
2.4.73	.D.577.	Figura en una nómina de Profesores que suscriben el panfleto "Manifiesto y Convocatoria a los socios de la Gremial de Profesores".Este es un documento de claro contexto marxista -revolucionario que propugna la lucha contra el proyecto de ley de Enseñanza,que se difundió en el mes de marzo de 1973.-El temario propuesto incluye puntos de contenido político y de "lucha" de todo el movimiento sindical del país.-Evaluación A-1. (JJ)
26.2.71	.B.77.D.1 Eval.F-3.	Figura en una nómina de Profesores de Enseñanza Secundaria(Afiliados a la Gremial de Profesores de Montevideo y Federación Nacional de Profesores)vinculados a actividades de proselitismo y agitación subversiva o simpatizantes de las mismas,en los años 1965/66/67/68.-(M)
7.4.77	.D.307.	Figura en una relación de profesores que serían de tendencia izquierdista,contenida en un folleto publicado por la Federación Nacional de Profesores de Enseñanza Secundaria en ocasión de la elección de Consejeros que se llevó a cabo en la ciudad de Salto,en los días 29 y 30 de Julio entre 1969/1972.(Eval.A-1) (LL)

24/3/84

11941 / 82	-POSEE ANTECEDENTES EN EL CO.NA.E-
PAG.3345	EVAL - A - 1.(CD) INDICA ( ) ( ) ( )

SERVICIO DE INTELIGENCIA
División I
(Seguridad)

MINISTERIO DE DEFENSA NACIONAL
SERVICIO DE INFORMACION DE DEFENSA
M/F
I A - 099799-9

Fs 1

Sección -A-
Act. Ant. Nac.
Ficha N° ~~0901~~.

Nombres y Apellidos: MENENDEZ GARCIA DE CENTRON Renée

Fecha de Nacimiento:

Lugar de Nacimiento:
(País - Ciudad o Localidad - etc.)

Cred. Civ.: Serie ..... N.° ..... Ced. Identidad: 1.664.097

Otros documentos:
(Pasaporte - Libreta Enrolam. - etc.)

Foto

Domicilio:
(Ciudad o Localidad) (Calle) (N.°) (Telef.)

Filiación
- Edad Aparente ..... Color del Cutis .....
- Color del Cabello ..... Estatura Aproximada .....
- Complexión ..... Aspecto Social .....
- Señas particulares .....

Ficha confeccionada en Montevideo el 10 de junio de 1963.-

099799

F52

ACTIVIDADES

(1) Laborales: Profesión Profesora Lugar de trabajo .....

Cargo ..... Antigüedad .....

Otras Actividades .....

.....

(2) Políticas: Ideología ..... Actuación .....

Antecedentes .....

Antecedentes familiares .....

(3) Sociales: Estado Civil ..... Religión ..... Figuración .....

Grado Instrucción ..... Lugares que frecuenta .....

(4) Económicas: Situación ..... Capital aprox. ..... Vehículo marca y N.o .....

Otros datos .....

Datos Complementarios .....

Apreciación Personal Gral. .....

.....

.....

MENDEZ DE CENTRON — FICHA COMPLEMENTARIA — Renée — F53

Documento		000799 Antecedentes
Fecha	Origen	
6.X.962	Marcha	Firmante de un manifiesto del Movimiento de Trabajadores de la Cultura (integrantes del FIDEL) Firmó manifiesto de MIL CIEN INTELECTUALES DEL FIDEL

F5/1

MINISTERIO DE DEFENSA NACIONAL
S. I. D.

099800-5

Dep. 1 · Secc. 1
Sub - Secc. G
Ficha Nro. ____ Confec. 9/II/73

MENENDEZ — Renato
Apellidos — Nombres

DOCUMENTOS: C/C. ____ C/I. ____
Serie — Nro. — Nro. — Dpto.

OTROS DOC. ____
Pasaporte — Lib. Enrol. — etc.

NACIMIENTO: ____
Fecha — Lugar

DOMICILIO: ____ Sarandí del Yí
Calle — Nro. — Telél. — Ciudad o Localidad

PROFESION U OCUPACION: ____

LUGAR: ____ **CARGO:** ____

IDEOLOGIA POLITICA: ____ **CLASIFICACION:** DIRIGENTE.-

DATOS COMPLEMENTARIOS: ____
Est. Civil — [redacted] — Conyuge — Hijos

Otros familiares

F 52

000800

Fecha	Documentos	ANTECENDENTES A REGISTRAR
28/IX/72.	EL DOM.	-Secretario de Actas de la Mesa Representativa de la C.N.T. de Barandi del Yí.-(T).-

2 JUN 1974 E/

MINISTERIO DE DEFENSA NACIONAL
S. I. D.

000801-3

Dep. I Secc. I
Sub - Secc. G
Ficha Nro.____ Confec.____

MENENDEZ COLLAZI — Apellidos
Ricardo — Nombres

DOCUMENTOS: C/C. ____ Serie ____ Nro. C/I. ____ Nro. ____ Dpto.

OTROS DOC. ____ Pasaporte ____ Lib. Enrol. ____ etc.

NACIMIENTO: ____ Fecha ____ Lugar

DOMICILIO: ____ Calle ____ Nro. ____ Teléf. ____ Ciudad o Localidad

PROFESION U OCUPACION: Func. de O.S.E

LUGAR: ____ CARGO: ____

IDEOLOGIA POLITICA: ____ CLASIFICACION: Activista

DATOS COMPLEMENTARIOS: ____ Est. Civil ____ Conyuge ____ Hijos

____ Otros familiares

F52

000001

Fecha	Documentos	ANTECEDENTES A REGISTRAR
5.7.73	1556	Figura en relación de activistas de O.S.E (Evaluación F-6) (K)

JUNTA DE COMANDANTES EN JEFE

S. I. D.

000802-1

Dep. I Secc. I

Sub Secc.

Ficha N.° Confec. 29.8.83

MENENDEZ — Apellidos

ROsario — Nombres

DOCUMENTOS: C/C. ..... Serie ..... N.° ..... C/I. ..... N.° ..... Dpto.

OTROS DOC. ..... Pasaporte ..... Lib. Enrol. ..... etc

NACIMIENTO: ..... Fecha ..... lugar

DOMICILIO: ..... Calle ..... N.° ..... Teléf. ..... Ciudad o Localidad

PROFESION U OCUPACION: .....

LUGAR: ..... CARGO: .....

IDEOLOGIA POLITICA: ..... CLASIFICACION: .....

DATOS COMPLEMENTARIOS: ..... Est. Civil ..... Cónyuge ..... Hijos

Hermana de la reclusa: Blanca MENENDEZ

Otros familiares

~~105416~~

Fecha	Documentos	099802 ANTECEDENTES A REGISTRAR	E2
29.8.83	29688/2	-15.7.83: en la fecha se establece que mantiene contactos con la L.V. Corina IRIONDO.- Eval.:A-1.- (MB)	
24.10.83	31317/3	-23.9.83: en la fecha se establece que la causante manifiesta "el 25 se programa batir ollas, palmas y apagón".- Eval.:B-2.- (MB)	

SERVICIO DE INTELIGENCIA
División I
(Seguridad)

MINISTERIO DE DEFENSA NACIONAL M/F
SERVICIO DE INFORMACION DE DEFENSA
000803

Sección A. F51
Act. Ant. Nac. [redacted]
Ficha N. [redacted]

Nombres y Apellidos: MENENDEZ, Samuel.- María (1)
GARCIA (2)

Foto

Fecha de Nacimiento: .....

Lugar de Nacimiento: .....
(País - Ciudad o Localidad - etc.)

Cred. Civ.: Serie ..... N.º ..... Ced. Identidad: .....

Otros documentos: .....
(Pasaporte - Libreta Enrolam. - etc.)

Domicilio: 18 de Julio esq. Venancio Bálsamo. (3) Paso de los Toros. (4)
(Ciudad o Localidad) (Calle) (N.º) (Telef.)

Filiación
- Edad Aparente ..... Color del Cutis .....
- Color del Cabello ..... Estatura Aproximada .....
- Complexión ..... Aspecto Social .....
- Señas particulares .....

Ficha confeccionada en Montevideo, el [redacted] de setiembre de 1960.-

099803

Fs 2

ACTIVIDADES

(1) Laborales: Profesión Comerciante. Lugar de trabajo

Cargo Antigüedad

Otras Actividades

(2) Políticas: Ideología Castrista. Actuación

Antecedentes

Antecedentes familiares

(3) Sociales: Estado Civil Religión Figuración

Grado Instrucción Lugares que frecuenta

(4) Económicas: Situación Capital aprox. Vehículo marca y N.o

Otros datos

Datos Complementarios

Apreciación Personal Gral.

MENENDEZ, Samuel.- FICHA COMPLEMENTARIA Fs3

Documento		099803 Antecedentes
Fecha	Origen	
1) 10-IX-960	.-Of.4/960 de la R.M.3.-	1) Integrante de la firma " Alem, García y Menendez ", de Paso de los Toros. Ultimamente se le ha visto frecuentando el grupo comunista dirigido por el maestro Romualdo López (ver su ficha).-
2)2-VII-963	.-Inf.Región Militar No.3.- B-21-D-19.-	2) Informan que es dirigente del Fidel en la Ciudad de Paso de los Toros.-
1962	Lista 4190 U.P.	-31°Titular a la Junta Departamental de Tacuarembó.-
15/V/1968	B.58/D.4	-Indica ①, ②, ③ y ④.-
22/VIII/1969	B.77/D.44	-Figura en una relacion de izquierdistas de Paso de los Toros.-

Fs1

JUNTA DE COMANDANTES EN JEFE

S. I. D.

C/G

099804-7

Dep. I Secc. I

Sub Secc. A/N

Ficha Nº ..... Confec. 17.2.83

MENENDEZ BENTANCURT — Rufino Angel

Apellidos — Nombres

DOCUMENTOS: C/C. R.C.D. 2022 — C/I. 9.231 Durazno

Serie Nº — Nº Dpto.

OTROS DOC. .....

Pasaporte — Lib. Enrol. — etc.

NACIMIENTO: 67 años en 1982.-

Fecha — Lugar

DOMICILIO: Herrera 709 — Durazno

Calle — Nº — Teléf. — Ciudad o Localidad

PROFESION U OCUPACION: Odontólogo

LUGAR: Partido Nacional — CARGO: .....

IDEOLOGIA POLITICA: Triunvirato Nov/982 — CLASIFICACION: CONVENCIONAL

DATOS COMPLEMENTARIOS: Casado

Est. Civil — Cónyuge — Hijos

Otros familiares

[redacted]

52

Fecha	Documentos	099804 ANTECEDENTES A REGISTRAR
13/1/83	23691/037	Electo 6 Suplente del Organo Deliberante Nacional del Partido Nacional por el Departamento de Durazno Hoja de Votación R.A.D. de acuerdo al resultado de las Elecciones Internas de los Partidos Políticos habilitados, efectuadas el 28-XI-82. — Eval. A-1 (30).

SERVICIO DE INFORMACION
DE DEFENSA
Dep. 1

099805-4

F31

Confeccionado el 14.3.73

VARIOS

FOTO

Apellidos MENENDEZ

Nombres Susana G.

Fecha de Nacimiento

Lugar de Nacimiento

Est. Civil

Cred. Cívica Céd. Identidad

Otros Documentos

Ocupación

Padre

Madre

Domicilio Ciudad

Otros datos

[redacted]

CHILESA Hnos. Ltda. - 8.000 - 3 - 72

FICHA COMPLEMENTARIA

FsC

DOCUMENTO 099805

Fecha	Origen	ANTECEDENTES
NOV.1971	LISTA 988 PDC F.A	Candidato como 22.titularea la Junta Departamental por el dptº de Colonia sub lema Pueblo e Lucha/SS/

JUNTA DE COMANDANTES EN JEFE [redacted]

S. I. D.

Dep. I Secc. I

Sub Secc. A/N

Ficha No. ..... Confec. .....

MENENDEZ COSTA ULISES

Apellidos Nombres

BXX

DOCUMENTOS: C/C. ..... **C/I.** .....

Serie No. No. Dpto.

OTROS DOC. .....

Pasaporte Lib. Enrol. etc.

NACIMIENTO: .....

Fecha Lugar

DOMICILIO: .....

Calle No. Teléf. Ciudad o Localidad

PROFESIÓN U OCUPACIÓN: .....

LUGAR: ..... **CARGO:** .....

IDEOLOGÍA POLÍTICA: ..... **CLASIFICACIÓN:** .....

DATOS COMPLEMENTARIOS .....

Est. Civil Cónyuge Hijos

.....

Otros familiares

MINISTERIO DE DEFENSA NACIONAL
S. I. D.

Dep. I Secc. I
Sub Secc. IGX
Ficha Nº ..... Confec. 23.12.81

MENENDEZ CHARBONIER — Walter Antonio
Apellidos — Nombres

DOCUMENTOS: C/C NCB 14976 (9) C/I. 62.265 Colonia (1)
Serie Nº Nº Dpto.

OTROS DOC. .....
Pasaporte Lib. Enrol. etc.

NACIMIENTO: 06.04.956 (5) Colonia (10)
Fecha Lugar

DOMICILIO: 25 años 1981 Uruguay
Aconcagua 5196 (1981) (6)
Tristán Narvaja 1231 (2) Montevideo (11)
Calle Nº Teléf. Ciudad o Localidad

PROFESION U OCUPACION: Librería "Páginas"(4) Est. Fac. Derecho (7)

LUGAR: ..... CARGO: .....

IDEOLOGIA POLITICA: Partido Nacional
Ferreira-Pivel (12) CLASIFICACION: CONVENCIONAL (13)
Nov./1982

DATOS COMPLEMENTARIOS: Soltero [redacted]
Est. Civil Cónyuge Hijos

HIJO DE: Antonio y Diana Nelly (8)
Otros familiares

Fs-2

Fecha	Documentos	099807 ANTECEDENTES A REGISTRAR
11.12.81 P.D.6a6	ID.10278 Nº345/81	-11.12.81-A raíz de las investigaciones que se vienen realizando en relación con la manifestación llevada a cabo el 30 de noviembre, en la Avda. 18 de Julio, denominada "NOCHE DE LA SONRISA", en el día de ayer se presentó en la D.I.I. donde quedó detenido. El causante figura como integrante de la Sub Comisión del Interior de la Juventud del Partido Nacional en el año 1979. 12.11.980-Fue detenido por la mencionada Dirección en averiguación por sus actividades políticas y un manifiesto del P. Nacional. Eval.A-1.-(JJ)
14.12.81 P.D.6a6	ID.10319 Nº347/81	-13.12.81-Recuperó su libertad en carácter de emplazado. Eval.A-1.-(JJ)
12/11/80 P.D./D.N.I.I. No.313/80	2014	Detenido el día 9 de los corrientes, en averiguación de su vinculación con Raúl César GADEA IGLESIAS, quien a su vez fuera detenido anteriormente por el ser el responsable de una carta de contenido tendencioso sobre la situación política uruguaya, que iba dirigida al periodista brasileño Clovis ROSSI, y que se le incautara al periodista ingles Patrick KNIGHT.

...////

FECHA	DOCUMENTOS	9807 FERNANDEZ CHARBONNIER ANTECEDENTES A REGISTRAR Walter Antonio 63
		Asimismo, por declaraciones del detenido Raúl GADEA IGLESIAS, se establece que el causante es integrante de la Juventud Nacionalista. Posteriormente se realiza una inspección en el domicilio del causante, incautándose los Manifiestos 1 y 2 del Partido Nacional escritos a máquina, una copia titulada "Enfoque crítico del Partido Nacional"; un borrador sobre aspectos funcionales de la Coordinadora y una carta de ésta a Alejandro ASTOR, domiciliado en Sarandí del Yí. Interrogado manifiesta conocer a Raúl GADEA IGLESIAS, efectuando a menudo comentarios sobre política en la librería donde trabaja. En relación al Kassete con palabras de Wilson FERREIRA ALDUNATE, dice haberlo escuchado anteriormente en el domicilio de los hermanos Juan José y Ernesto AMORIN, desconociendo su orígen. Dice ser militante activo del Mov. Nacional de Rocha, y expresa que la documentación incautada la obtuvo de su militancia, no integrando ninguna comisión. 8.11.80- Fue puesto en liberad.(C)
12.08.82	17678	Integrante de la Coordinadora de Derecho perteneciente a la Coordinadora de la Juventud del Partido Nacional. Eval.B-2 Indica ( ) ( ) (GM)(LA)

FECHA	DOCUMENTO	ANTECEDENTES A REGISTRAR
19.8.82	17900	Figura en el 10mo. lugar de la lista de candidatos a Convencionales por la COORDINADORA DE LA JUVENTUD DEL P.N., para las elecciones internas. Cabe destacar que esta Coordinadora dirigió, adjunto a la mencionada lista, dos documentos a Wilson FERREIRA y Carlo Julio PEREYRA, en los que expresa entre otras cosas que: los integrantes de la lista antes mencionada acordaron no aceptar que fuera modificado el orden de la misma, al ser intercalada con las demas listas de los movimientos representativos partidarios.En el 2do. documento expresa su preocupación por la disputa electoral, ya que ésta podría desviar a los dirigentes del verdadero objetivo que es " "derrotar a la dictadura y restaurar las libertades".-Eval F-3.- (Y)
31.8.82	18271	-Indica lo mismo que Doc. 17678, excepto que la integra como Delegado. Eval: B-2 (M).-
15.7.82	D.19161 RE.18721	-23.11.80: Se establece que se le incauto una lista mecanografiada con los nombres de las personas que tienen a su cargo las relaciones del Triunvirato del F. Nacional, con los diversos departamentos de la República. Eval.:B-2.- Indica (5) al (8).- (D)(MB).-

24.11.80

F-5

JUNTA DE COMANDANTES EN JEFE

Dep. I Secc. I

S. I. D. 000807 VARIOS

Sub Secc. A/N

Ficha Nº ..... Confec. .....

MENENDEZ — Apellidos

Walter — Nombres

DOCUMENTOS: C/C ..... (Serie / Nº) C/I. ..... (Nº / Dpto.)

OTROS DOC. ..... (Pasaporte / Lib. Enrol. / etc.)

NACIMIENTO: ..... (Fecha / Lugar)

DOMICILIO: ..... (Calle / Nº / Teléf. / Ciudad o Localidad)

PROFESION U OCUPACION: .....

LUGAR: ..... CARGO: .....

IDEOLOGIA POLITICA: ..... CLASIFICACION: .....

DATOS COMPLEMENTARIOS: ..... (Est. Civil / Cónyuge / [redacted] / Hijos)

..... (Otros familiares)

Fs6

099807

Fecha	Documentos	ANTECEDENTES A REGISTRAR
28.7.80	Doc10207	-Figura entre los posibles firmantes de un Manifiesto del P.N. denominado "El Partido Nacional a los Uruguayos" que apareciera en el Boletín Nro.20 "DESDE URUGUAY" del P.C. a fines de octubre del 79 en que que se plantea una rápida solución a la vigencia de las libertades públicas, la libre discusión pública y amplia participación popular referente al Texto Constitucional, el reintegro de la actividad sindical y la modificación de la Política Económica causante del deterioro progresivo y acelerado del salario real.- Eval:B-2 (M).-
8.9.82	18721	Figura en el 87 lugar de la lista ACF del Partido Nacional - Agrupación Hoy por la Patria y Nac. de Rochas Dpto. de Mdeo. como candidato para integrar los Deliberantes Departamentales y Convenciones Nacionales en las Elecciones de los PP.PP. del 28 de Noviembre de 1982. (D)(43) Indica (9) y (10)
16.10.82	—	Por Oficio Nº. 898/82 el S.I.D. comunica a la Corte Electoral, que de acuerdo a las disposiciones vigentes, no existen objeciones para que el causante integre la lista de referencia. (D)(43)

Imp. Nacional 716/79

FECHA	DOCUMENTOS	099807 ANTECEDENTES A REGISTRAR 57
12.8.82	D.17674	Según declaraciones realizadas por el causante se establece que Juan José AMORIN LAGE conjuntamente con su hermano Ernesto, realizarían en su domicilio de Juan Paullier No. 1629 Apto.201, de caracter político, con jovenes del Partido Nacional, donde se ha escuchado gravaciones enviadas por Wilson FERREIRA ALDUNATE.- Eval."-1.-(FE) (Ver Carpeta Asunto "MARCHA DE LA SONRISA".-
13/1/83	23691/025	Electo 85 titulares. del Organo Deliberante Nacional del Partido Nacional por el Departamento de Montevideo Hoja de Votación A.C.F. de acuerdo al resultado de las Elecciones Internas de los Partidos Políticos habilitados, efectuadas el 28-XI-82. — Eval. A-1 (83). Indica. 11 al 13 .
19.4.83	0898/89 P. 1	Indica idem al Doc. 19161/82.-(AD) EVAL- A-1
7.6.83	27080/4	Indica idem al doc. 17900/82, portando que es uno de los principales militantes de dicha Coordinadora. Cabe agregar además que con fecha 25.5.83, se establece [redacted] hubo una separación entre estas coordinadoras, producto de disidencias internas y que hizo explosión al sere encontrado el causante en prácticas homosexuales con otro miembro de Coordinadora en el cumpleañes de Rodolfo Felipe (Pelico) LUTEGUI IGARZABAL. Eval.C-3.(ME)

FECHA	DOCUMENTOS	099807 ANTECEDENTES A REGISTRAR
4.VI.83	. . .	Se hizo fotocopia para Analistas.- (UU)
8-7-83	28161/003	El causante fue identificado, [illegible] en una manifestación realizada el 27-6-83 por la Av. 18 de Julio, en la cual se entonan distintos slogans y estribillos de clara tendencia izquierdista, la que fuera organizada por sectores juveniles de grupos izquierdistas especialmente de la U.J.C.. Eval A-2- (SI).
14.7.83	28144/10	30.4.82. En reunión de la fecha se fundó A.S.C,E.E.P.(Asociación Social Cultural de Estudiantes de la Enseñanza Pública) nombrandose además su Comisión Directiva de la cual forma parte el causante en calidad de suplente.Según los propios estatutos de esta asociación esta comisión actuará hasta el 30.3.83. Eval.A-1.(ME)
5-9-83	29143/054	27-6-83. En la fecha quedó instalada la Comisión Departamental del P.N., presidida por Silvia FERREIRA, siendo el causante el primer vicepresidente. Eval.A-1 (SI).
8-9-83	29998/004	Indica Idem. anotación del 30-4-82. Eval.A-1 (SI).
4.10.83	16345/1	21.6.82:En la fecha se establece que es homosexual.Eval.D-4.(ME)

MENENDEZ CHARBONIER, Walter Antonio

FECHA	DOCUMENTOS	09801 ANTECEDENTES A REGISTRAR Fs-9
23-11-83	31898/002	Según organigrama de la Juventud Nacionalista, integra la "Juventude del Movimiento Nacional de Rocha". Eval.B-1 (SI)
9.3.84	8401291/001	-28.2.84: Figura como segundo suplente de la Comisión Directiva en una nómina de dirigentes de A.S.C.E.E.P. Eval. A-1 (TL).-
6.4.84.	33090/83. Pág.55	-Indica Idem.Doc. 23691/83.Eval:A-1.(KE)

JUNTA DE COMANDANTES EN JEFE 13.5.81 VARIOS

S. I. D. 099808-B

Dep. I Secc. I F31

Sub Secc. A/N

Ficha Nº ..... Confec. .....

MENENDEZ — Apellidos

Washington Jorge (h.n) — Nombres

DOCUMENTOS: C/C ARB No 9577 (1) — Serie — Nº

C/I. 1.053.389(extraviada) — Nº — Dpto.

1.053.841 (2)

OTROS DOC. Nro 17.389(extraviado) — Pasaporte — Lib. Enrol. — etc.

NACIMIENTO: Or. 38 años(1979) - 8/7/941 en Uruguay (3) — Fecha — Lugar

DOMICILIO: Durazno No 1130 Ap. 26 (4) — Calle — Nº — Teléf. — Ciudad o Localidad

PROFESION U OCUPACION:

LUGAR: CARGO:

IDEOLOGIA POLITICA: CLASIFICACION:

DATOS COMPLEMENTARIOS: Soltero - Hijo de Ema Catalina (5) — Est. Civil — Cónyuge — Hijos

[redacted]

Otros familiares

Fs 8

Fecha	Documentos	99808 ANTECEDENTES A REGISTRAR
26.10.79 P.D.187/79	1478	-6.7.79-Arribó en el vuelo 201 de Pan Am a nuestra capital en el día de ayer, en calidad de Deportado por las autoridades de inmigración estadounidenses, com ambos documentos extraviados en Nueva York. Al ser interrogado expresó haber partido hacia los EE.UU. en junio del 77, habiéndo realizado diversos trabajos en la ciudad de Nueva York sin poeer visa habilitante, razón por la cual en oportunidad de ser detenido, es deportado. - El causante no registra antecedentes. Cabe destacar que fueron requeridos los servicios del "Servicio de Sanidad Aérea del Aeropuerto Internacional de Carrasco" disponiendo los médicos actuantes, su pase al Hospital Vilar debó, por estar con sus facultades mentales alteradas.(M)
21/1/981 No 15/81 INGRESO	C.H.C.P. Secc.2da. de Mdeo.-	27/8/981 - En la fecha se contestó dicha Constancia, a nombre del causante, solicitada para su INGRESO a la I.M.M. Indica del 1 al 5. (L).- ANTECEDENTES REGISTRADOS EN EL DPTO. No 3 DE LA D.N.I.I. De lo que antecede se enteró al Señor Juez Letrado de Instrucción de 5to. Turno. (L).-

Imp. Nacional 716/79

25 JUN. 1975 F1

MINISTERIO DE DEFENSA NACIONAL
S. I. D.

099809-6

Dep. I Secc. I
Sub - Secc. G
Ficha Nro. Confec.

MENENDEZ — Apellidos
Zulma — Nombres

DOCUMENTOS: C/C ..... Serie ..... Nro. C/I. ..... Nro. ..... Dpto.

OTROS DOC. ..... Pasaporte ..... Lib. Enrol. ..... etc.

NACIMIENTO: ..... Fecha ..... Lugar

DOMICILIO: ..... Calle ..... Nro. ..... Teléf. ..... Ciudad o Localidad

PROFESION U OCUPACION: .....

LUGAR: ..... CARGO: .....

IDEOLOGIA POLITICA: ..... CLASIFICACION: .....

DATOS COMPLEMENTARIOS: ..... Est. Civil ..... Conyuge ..... Hijos

[redacted]

Otros familiares

Fs 2

Fecha	Documentos	099809 ANTECEDENTES A REGISTRAR
30/8/74	D.2222	-Figura como TESORERA, de la Asociación de Maestros de Carmelo, electa el 26/5/74. Eval. B-2.-(H).-
29/3/79	11041 / 82 PAG. 3345	-POSEE ANTECEDENTES EN EL CO.NA.E- EVAL - A - 1. C(0) INDICA ( ) ( ) ( )

MINISTERIO DE DEFENSA NACIONAL
S. I. D.

099810-4

16 MAYO 1974 F.1

Dep. I Secc. I
Sub - Secc. G
Ficha Nro.____ Confec.____

MENES — Apellidos
Justo Emilio — Nombres

DOCUMENTOS: C/C.____ Serie ____ Nro. C/I.____ Nro. ____ Dpto.

OTROS DOC. ____ Pasaporte ____ Lib. Enrol. ____ etc.

NACIMIENTO: ____ Fecha ____ Lugar

DOMICILIO: ____ Calle ____ Nro. ____ Teléf. ____ Ciudad o Localidad

PROFESION U OCUPACION: ____

LUGAR: ____ CARGO: ____

IDEOLOGIA POLITICA: ____ CLASIFICACION: ____

DATOS COMPLEMENTARIOS: ____ Est. Civil ____ Conyuge ____ Hijos

____ Otros familiares

F52

Fecha	Documentos	099810 ANTECEDENTES A REGISTRAR
12/9/73	2814	Candidato de las elecciones universitarias, lista 9, para integrar la Asamblea General del Claustro de la Facultad de Química. Orden: Egresados. Lema:"Autonomía Universitaria". (K)

MINISTERIO DE DEFENSA NACIONAL 099811-L
S. I. D.

Dep. 1 **E** Sec. 1
Sub-Sec.
Ficha Nº____ Confec. 21/3/73

MENESES
Apellidos _____ Nombres _____

DOCUMENTOS: C/C. _____ C/I. _____
Serie Nro. Nro. Dpto.

OTROS DOC. _____
Pasaporte Lib. Enrol. etc.

NACIMIENTO: _____
Fecha Lugar

DOMICILIO: _____
Calle Nro. Teléf. Ciudad o Localidad

PROFESION U OCUPACION: _____

LUGAR: _____ CARGO: _____

IDEOLOGIA POLITICA: _____ CLASIFICACION: _____

DATOS COMPLEMENTARIOS: _____
Est. Civil Cónyuge Hijos

Otros familiares

F 2

Fecha	Documentos	99811 ANTECEDENTES A REGISTRAR
9/9/972	D.2887	-Es reclutado en Constitución por RODRIGUEZ BELLETTI, junto a COGO O XANDABARAT, YACU, VALERIANO DE LOS SANTOS; ALBERICO FONTOURA, VALERIO JACQUES; DANIEL LOPEZ; ANITA FONTOURA y ULMA LOPEZ de NUÑEZ.-(J).-

MINISTERIO DE DEFENSA NACIONAL

S. I. D.

099812-0

Dep. I Fs Secc. I

Sub Secc. AN

Ficha Nro. ____ Confec. ____

MENESES RODRIGUEZ — Apellidos

ADAN EVERY — Nombres

DOCUMENTOS: C/C TFD 11.706 (Serie / Nro.) C/I. 66.398 (Nro. / Dpto.)

OTROS DOC. ____ (Pasaporte / Lib. Enrol. / etc.)

NACIMIENTO: ____ (Fecha / Lugar)

DOMICILIO: ____ (Calle / Nro. / Teléf.) Paso de los Toros (Ciudad o Localidad)

PROFESION U OCUPACION: ____

LUGAR: ____ CARGO: ____

IDEOLOGIA POLITICA: ____ CLASIFICACION: ____

DATOS COMPLEMENTARIOS: ____ (Est. Civil / [illegible] / Hijos)

____ (Otros familiares)

52

Fecha	Documentos	099812 ANTECEDENTES A REGISTRAR
30.10.79	D.2406	14.9.79 - Presenta recurso ante el Delegado Dptal. del S.I.D. al habérsele incluido en la Cat."C" de C.H.C.P., el que es elevado a este Servicio el 20.10.79 para consideración.- Año 1971 - Candidato a la Junta Departamental de Tacuarembó como 29 titular , lista 988, en las elecciones nacionales del corriente año.- EVALUACION: A-1.- - Delegado de Mesa por la s listas 808, 1808, 988,9988, por el Departamento de Tacuarembó, Circuito T.F.D. Nº.11, C.C serie T.F.D. 11706, en las elecciones nacionales del corriente año.- 8.4.80 - Por Exp.Nº.118/D-I/80 de este Servicio se comunica al Delegado del S.I.D. en el Dpto. de Tacuarembó que esta Dirección ha resuelto mantener al causante en la Cat. otorgada.- 9.10.80 - En la fecha se notifica al causante la resolución 22.10.80 - El Delegado Departamental devuelve los obrados al S.I.D..-(MN)
26/2/982	12221/33	Funcionario de A.F.E. paso a situacion de disponibilidad el 31/10/79 en aplicacion del Acto Institucional N.7 de fecha 27/6/977.EVALUACION. A-1. (GM) Indica ( ) ( ) ( ) ( ) ( )

09/3/84

11941 / 82
PAG. 3345

- POSEE ANTECEDENTES EN EL CO.NA.E -
EVAL - A - 1.C(D) INDICA ( ) ( ) ( )

MINISTERIO DE DEFENSA NACIONAL

S. I. D. 0 0 8 1 30 JUNIO 1977

Dep. I Sec. 1

Sub Secc. G

Ficha Nro. ____ Confec. ____

MENESES — Apellidos

Antonia — Nombres

DOCUMENTOS: C/C ____ (Serie / Nro.) C/I. ____ (Nro. / Dpto.)

OTROS DOC. ____ (Pasaporte / Lib. Enrol. / etc.)

NACIMIENTO: ____ (Fecha / Lugar)

DOMICILIO: ____ (Calle / Nro. / Teléf. / Ciudad o Localidad)

PROFESION U OCUPACION: ~~Profesora~~

LUGAR: ____ CARGO: ____

IDEOLOGIA POLITICA: ____ CLASIFICACION: ____

DATOS COMPLEMENTARIOS: ____ (Est. Civil / Cónyuge / Hijos)

[redacted]

Otros familiares

Fs 9

Fecha	Documentos	099813 ANTECEDENTES A REGISTRAR
26-2-71	B.77.D.1	Figura en una nómina de Profesores de Enseñanza Secundaria (Afiliados a la Gremial de Profesores de Montevideo y Federación Nacional de Profesores) vinculados a actividades de proselitismo y agitación subversiva o simpatizantes de las mismas, en los años 1965/66/67/68.- Ev. F-3.-(M).-
7/4/77	D. 307	-Figura en una relación de profesores que serían de tendencia izquierdista, contenida en un folleto publicado por la Federación Nacional de Profesores de Enseñanza Secundaria, en ocasión de la elección de Consejeros, que sellevó a cabo en la ciudad de Salto en los días 29 y 30 de Julio, entre los años 1969/1972.-(Eval.A-1)(LL).-
	14.12.78	Se contestó por MEM(A) No.3029/78 P.N.N. (Y)

SERVICIO DE INFORMACION
DE DEFENSA
Dep. 1

099814-6

Confeccionado el 5 AGO 1974 Fs/

V A R I O S

FOTO

Apellidos MENESES

Nombres Atilio

Fecha de Nacimiento

Lugar de Nacimiento

Est. Civil

Cred. Cívica Céd. Identidad

Otros Documentos

Ocupación Funcionario del Archivo Gral. de la Nación

Padre

Madre

Domicilio Ciudad

Otros datos [redacted]

Fs 2

FICHA COMPLEMENTARIA

DOCUMENTO		099814 ANTECEDENTES
FECHA	ORIGEN	
28.5.74.	Doc. 1316	_Aproximadamente desde el 13 de Agosto de 1971, no concurre a la Oficina, cobrando mensualmente el sueldo._ _Fue despedido por el Director Interino, Juan E. PIVEL DEVOTO, sin previo sumario._ (T)

SERVICIO DE INFORMACION
DE DEFENSA
Dep. I

(178) 099815-3

Fs 1
..... Sección
Act. Ant. Nac.
Ficha Nº .....

Nombres y Apellidos: MENESES
Aurelio

FOTO

Fecha de Nacimiento: .....

Lugar de Nacimiento: .....
(País - Ciudad o Localidad - etc.)

Cred. Cív.: Serie ..... Nº ..... Ced. Identidad: .....

Otros documentos: .....
(Pasaporte — Libreta Enrolam. — etc.)

Domicilio: (1) Montevideo (Ciudad o Localidad) Aparicio Saravia (Calle) 3683 Nº Teléf

Filiación

Edad aparente ..... Color del Cutis .....

Color del Cabello ..... Estatura Aproximada .....

Complexión ..... Aspecto Social .....

Señas particulares .....

Ficha confeccionada en Montevideo el 26 de agosto de 1969

Fórm. 1

009815

E.C

ACTIVIDADES

(1) **Laborales:** ~~Profesión~~ ..... Lugar de trabajo .....

Cargo ..... Antigüedad .....

Otras Actividades .....

(2) **Políticas:** Ideología (2) **Montevideo** Actuación (3) **U.J.C.**

Antecedentes (4) **Círculo Marconi (UJC)-Carnet Nº1105-Ingresó 18/4/59**

Antecedentes familiares .....

(3) **Sociales:** Estado Civil ..... Religión ..... Figuración .....

Grado Instrucción ..... Lugares que frecuenta .....

(4) **Económicas:** Situación ..... Capital aprox. ..... Vehículo .....
marca y Nº

Otros datos .....

Datos Complementarios .....

Apreciación Personal Gral. .....

[redacted] MENESES Aurelio F53

FECHA	DOCUMENTOS 099815	ANTECEDENTES A REGISTRAR
III/62	Mondel Nº 161-Indice (1) al (4)	

SERVICIO DE INTELIGENCIA
División I
(Seguridad)

MINISTERIO DE DEFENSA NACIONAL
SERVICIO DE INFORMACION DE DEFENSA
M/F
I.A. 0 0 0 8 1 6 42630

Sección A. 51
Act. Ant. Nac.
Ficha N.º ~~0003.~~

Nombres y Apellidos: MENESES, Braulio.-

Fecha de Nacimiento:

Lugar de Nacimiento:
(País - Ciudad o Localidad - etc.)

Cred. Civ.: Serie N.º Ced. Identidad:

Otros documentos:
(Pasaporte - Libreta Enrolam. - etc.)

Foto

Domicilio: Bécquer 1084.-
(Ciudad o Localidad) (Calle) (N.º) (Telef.)

Filiación
- Edad Aparente Color del Cutis
- Color del Cabello Estatura Aproximada
- Complexión Aspecto Social
- Señas particulares

~~75068~~

Ficha confeccionada en Montevideo, el 17 de julio de 1962.-

099816

F52

ACTIVIDADES

(1) Laborales: Profesión ..... Lugar de trabajo .....

Cargo ..... Antigüedad .....

Otras Actividades .....

.....

(2) Políticas: Ideología Castrista.- Actuación .....

Antecedentes Afiliado al Movimiento de Solidaridad con Cuba, con el No. 619.-

Antecedentes familiares .....

(3) Sociales: Estado Civil ..... Religión ..... Figuración .....

Grado Instrucción ..... Lugares que frecuenta .....

(4) Económicas: Situación ..... Capital aprox. ..... Vehículo ..... marca y N.o

Otros datos Informe de la Div. L.- Seguridad.-

Datos Complementarios .....

Apreciación Personal Gral. .....

.....

.....

SERVICIO DE INFORMACION
DE DEFENSA
Dep. 1

000817-9

Confeccionado el 21.12.72.

F51

V A R I O S

FOTO

Apellidos MENESES

Nombres Carlos . A .

Fecha de Nacimiento

Lugar de Nacimiento

Est. Civil

Cred. Cívica Céd. Identidad

Otros Documentos

Ocupación

Padre

Madre

Domicilio Ciudad

Otros datos

Imp. CHIESA Hnos. Ltda. 4.000 - 11 - 72

F52

FICHA COMPLEMENTARIA

DOCUMENTO		099817 ANTECEDENTES
Fecha	Origen	
1971.	Lista 9988	Candidato como 20º.titular a la Junta Electoral,por el Dpto.de Paysandú ,sub.lema "Frente del Pueblo".- (W).
2/II/982	.....	- Se contestó por Memo (A) Nº 168/82 para la Brigada de Ing. Nº 1.- (CE).-
29.11.82.	.....	- Se hizo Memo (A) No.2759/82 para el E.M.R.No.1.(SS)-

VARIOS

07.07.82

Fs1

JUNTA DE COMANDANTES EN JEFE

S. I. D.

099818-7

Dep. I Secc. I

Sub Secc. A/N

Ficha Nº ..... Confec. .....

MENESES ..... Carlos Libindo .....

Apellidos Nombres

DOCUMENTOS: C/C. ..... C/I. .....

Serie Nº Nº Dpto.

OTROS DOC. .....

Pasaporte Lib. Enrol. etc.

NACIMIENTO: .....

Fecha Lugar

DOMICILIO: .....

Calle Nº Teléf. Ciudad o Localidad

PROFESION U OCUPACION: .....

LUGAR: ..... CARGO: .....

IDEOLOGIA POLITICA: ..... CLASIFICACION: .....

DATOS COMPLEMENTARIOS .....

Est. Civil Cónyuge Hijos

.....

Otros familiares

~~109987~~

Fs

Fecha	Documentos	099818 ANTECEDENTES A REGISTRAR
01.07.82	15.489	Participa en una reunión de integrantes de la Comisión Coordinadora Nacional del Grupo de los "6" del Partido Colorado , realizada el 24 de abril del corriente año en la Ciudad de Artigas. EVAL.: B-2.-(GM)(LA)
14.07.82	16815	Integrante de la Comisión Ejecutiva Departamental Provisoria, zona Bella Unión, del Partido Colorado. Eval.A-1 Indica ( ) ( ) (LA)(GM)
26.6.82	D.16379	Se establece que es uno de los integrantes más caracterizados del P.Colorado en el Dpto.de Artigas.-Eval:B-2(AD)

E1

JUNTA DE COMANDANTES EN JEFE 0 0 8 1 9-5

S. I. D.

Dep. I [redacted] Secc. I

Sub Secc. [redacted]

Ficha No. ..... Co[redacted].83

MENDIETA ..... **ZULEIMA** .....

Apellidos Nombres

DOCUMENTOS: C/C. ..... **C/I.** .....

Serie No. No. Dpto.

OTROS DOC. .....

Pasaporte Lib. Enrol. etc.

NACIMIENTO: .....

Fecha Lugar

DOMICILIO: .....

Calle No. Teléf. Ciudad o Localidad

PROFESIÓN U OCUPACIÓN: .....

LUGAR: ..... **CARGO:** .....

IDEOLOGÍA POLÍTICA: ..... **CLASIFICACIÓN:** .....

DATOS COMPLEMENTARIOS .....

Est. Civil Cónyuge Hijos

Cuñada. del. recluso ARMSTRONG. Alberto. .....

Otros familiares

[redacted]

FECHA	DOCUMENTOS	009819 ANTECEDENTES A REGISTRAR	PE
2.6.83	0663/80 pag.5	-16.6.80-Visita en el EMR.1 al recluso Nro. 1051, ARMSTRONG Alberto.Eval:A-1(M).-	

FBI

JUNTA DE COMANDANTES EN JEFE
S. I. D.

099820-3

Dep. I Secc. I
Sub [redacted] c. S/N
Ficha N.° [redacted] Confec. 31.8.83

MENES — Isidro
Apellidos — Nombres

DOCUMENTOS: C/C. ..... Serie ..... N.° ..... C/I. ..... N.° ..... Dpto.

OTROS DOC. ..... Pasaporte ..... Lib. Enrol. ..... etc.

NACIMIENTO: ..... Fecha ..... lugar

DOMICILIO: ..... Calle ..... N.° ..... Teléf. ..... Ciudad o Localidad

PROFESION U OCUPACION: .....

LUGAR: ..... CARGO: .....

IDEOLOGIA POLITICA: ..... CLASIFICACION: .....

DATOS COMPLEMENTARIOS: ..... Est. Civil ..... Cónyuge ..... Hijos

Suegro del recluso MARANDINO Walter.
Otros familiares

[redacted]

Fecha	Documentos	099820 ANTECEDENTES A REGISTRAR	Ee
31.8.83	0663/80 pag.13	-16.6.80-Visita en el EMR.1 al recluso No. 2697 MARANDINO Walter.Eval:A-1(M).-	

SERVICIO DE INFORMACION DE DEFENSA

Dep. 1

099821-1

Confeccionado el 21-IV-1970.-

VARIOS

FOTO

Apellidos MENESES MALET

Nombres Celia María Sofía

Fecha de Nacimiento 47 años (1968)

Lugar de Nacimiento Uruguay

Est. Civil Divorciada

Cred. Cívica: Céd. Identidad

Otros Documentos

Ocupación

Padre

Madre

Domicilio Gral. Baldomir 2421 Ap.18 Ciudad Montevideo

Otros datos:

75060

FICHA COMPLEMENTARIA RL

DOCUMENTO		090821 ANTECEDENTES
Fecha	Origen	
7-VII-968	B72-D37 Parte 38	-Detenida por violación del Decreto de Medidas Preventes de Seguridad.-

SERVICIO DE INTELIGENCIA
División I
(Seguridad)

MINISTERIO DE DEFENSA NACIONAL
SERVICIO DE INFORMACION DE DEFENSA
M/F
000822

Sección «A»
Act. Ant. Nac.
Ficha N. 0010.

F51

Nombres y Apellidos: MENESES, DOS SANTOS, Dalmiro. Valerio (2) (1)

Fecha de Nacimiento: 14.Jun.939 (3)

Lugar de Nacimiento: Paso de los Toros (4)
(País - Ciudad o Localidad - etc)

Cred. Civ.: Serie ..... N.° ..... Ced. Identidad: 43.046 Durazno (5)

Otros documentos: .....
(Pasaporte - Libreta Enrolam. - etc.)

Foto

Domicilio: Paso de los Toros
(Ciudad o localidad) (Calle) (N.o) (Telef.)

Filiación
- Edad Aparente ..... Color del Cutis .....
- Color del Cabello ..... Estatura Aproximada .....
- Complexión ..... Aspecto Social .....
- Señas particulares .....

Ficha confeccionada en Paso de los Toros el 28 de abril de 1961.-

099822

52

ACTIVIDADES

(1) Laborales: Profesión Mecánico Lugar de trabajo Agencia Ford
Funcionario de U.T.E.(6)
Cargo Tallerista Antigüedad
Otras Actividades Ex-estudiante.-

(2) Políticas: Ideología Comunista Actuación activista y Propag.-
Antecedentes
Antecedentes familiares

(3) Sociales: Estado Civil Soltero Religión Figuración
Grado Instrucción Lugares que frecuenta

(4) Económicas: Situación Capital aprox. Vehículo
marca y N.o
Otros datos

Datos Complementarios

Apreciación Personal Gral.

FICHA COMPLEMENTARIA

453

Documento Fecha	Origen	099822 Antecedentes
13.9.82	D.18956	Recluído E.M.R.No,1. Procesado J.M.I.2do.T., el 18.9.78. Delitos: Art.69(V),60(XII)CPM. Sent. 1a.Inst.J.M.1a.2do.T.13.06.79. 5años Penit. Sent.2da.Inst. S.T.M. 28.8.80. 6 años Penit. Delitos:Art. 60(V)con los agrvs: 1, 2 del Art. 60(XI) CPM, 60(I) inc.6,60(XII) CPM. 7 CPM,56CPC. Cumple la pena 15.7.84. Afiliado al (PC) Integraba el aparato Militar de la Sección UTE del PC. Eval.: A-1. (CA).
18.11.82.	Doc.22272	Recluso No. 2579: Es visitado el 9/10/82, por su esposa Iris Graciela RODRIGUEZ VIERA, en el E.M.R. No.1, quién le comenta que hicieron una reunión c otros reos la cual estuvo muy bien y en la q recordaron tanta gente.Eval.A-1.-(FE)
19.2.79.	Doc.0274	Presentó conjuntamente con Oscar TASSINO, a Iris Graciela RODRIGUEZ VIERA, para su Afiliación al P. C. según material incautado por COCA en Feb/976, "Operación Morgan".-Eval.A-1.-(FE)

MENESES DOS SANTOS: FICHA COMPLEMENTARIA F4 **Dalmiro Valerio.-**

Documento		Antecedentes
Fecha	Origen 099822	
23-III-66.	77/62.-	-Figura en una relación de personas a las cuales se les sindican como poseedoras de Ideología Comunista en la localidad de Paso de los Toros.- En la misma se le dá como Empleado de U.T.E.-
29-4-68	B21-D7	-Figura en una relación de empleados de UTE en Rincon del Bonete, se desempeña como auxiliar en esa reparticion.-
22/VIII/1969	B.77/D.44	-Figura en una relacion de izquierdistas de Paso de los Toros.-
28.I.76.	Doc.0120.	-Esposo de Graciela RODRIGUEZ de MENESES, maestra. Eval:F.-6 (Y).-
5.9.78 Com.No.1392	Doc.1054 FF.CC.	-Por información de detenidos se logró su captura, siendo integrante de un Grupo de Combate del P.C. Quedando a disposición de la Justicia Penal Militar. Indica (3 al 6)(Z).-
20/4/79	Dec.0477	-Figura en relación de movimientos de Reclusos al 28/2/79. Fué BAJA del FUSNA y ALTA al EMR.1 el 6/1/79.-CAUSA:Traslado. JUEZ:1a.I.2do.T.-FECHA DE DETENIDO:15/7/78.-ANTECEDENTES:Procesado;Prima Facie del Art.60(V)60(XII)CPM.- (i).-
1.5.82	.....	Nro(A):01030/82 para la Cf.Lab.ESMACO.(i).

29/3/84

11041 / 82
PAG. 3346

- POSEE ANTECEDENTES EN EL CO.NA.E -
EVAL - A - 1.C (D) INDICA ( ) ( ) ( )

FECHA	DOCUMENTOS	099822 ANTECEDENTES A REGISTRAR F55
31.7.73.	2025.	Figura en una Parte Consolidado de Detenidos de la 2da.División del Estado Mayor Naval,como funcionario de UTE.(UU).
13.10.78.	1386.	21.9.78.Por disposición del Sr.Juez Militar de Instrucción de 2do.Turno se decretó su procesamiento de acuerdo al Art. 60(V) y 60(XII) del CPM. Se encontraba detenido en la 2da. Div. Naval Perteneciente al PC.(BB).
19.1.76.	0040.	Integrante de una comisión propuesta por la Asamblea General con motivo de que el Congreso Nacional de Delegados elija la Mesa Directiva de AUTE para el período 1972-1973. Al no existir acuerdo sobre la integración de la Mesa Directiva sobre los 15 integrantes se pasa a un cuarto intermedio para decidir los 3 miembros restantes, ya que la misma quedó integrada con 12 titulares de los 15. Como resultado de esta nueva instancia, no hubo acuerdo definitivo,por lo que se desconoce el resultado final de la misma.Eval.A.2.(LL).
18.11.82.	22271.	Es visitado asiduamente por su esposa Iris Graciela RODRIGUEZ VIERA, siendo la misma hermana de Sres.Oficiales.Cap. Roberto F.RODRIGUEZ del Arma de Ingenieros y Tte.2do.Edgar RODRIGUEZ del Arma de Ingenieros Bn.Ing.Cbte.3.Eval.B.2.(BB

FECHA	DOCUMENTOS	000822 ANTECEDENTES A REGISTRAR F56
26.12.81.	Doc.10619	Recluso No. 2579. Fue visitado en el E.M.R. No.1 por su esposa: Iris Graciela RODRIGUEZ, de profesión Maestra en Juan Carlos Gómez 1272 (MONTEVIDEO).- Eval.A-1.-(FE) Indica (1) y (2)
16.02.82	D. 5757/ 88	-Figura en una relacion de la Corte Electoral, de ciudadanos inscriptos en el Registro Civico Nacional, que se encuentran comprendidos en el Art. 1, Literal "B" del Acto Institucional No. 4, con prohibicion de ejercer el derecho de voto. (Procesados por delitos de "Lesa Nacion").EVALUACION A-1(VL) Indica (3) (4)
[redacted]		
5.3.83.	24324/83	FECHA DE DETENIDO: 15.7.78, UNIDAD CAPTORA: FUSNA, CONDENADO: 6 años, FECHA DE LIBERTAD PROBABLE:15.7.84, Art. 60(V), 60(XI),60(I)inc.6, 60(XII)CPM.=Eval.A-1.-(FE)
8.6.83	24746/83 Pág.026	-03.03.83-Figura en una relación procedente de la P.M.E.de detenidos en el E.M.R.1.Detenido el 15.07.78.Perteneciente al P.C.-EVAL:A-1 (Q)

FECHA	DOCUMENTOS	000822 ANTECEDENTES A REGISTRAR MENESES DOS SANTOS Dalmito 57
17.6.83	27076/83 Pág.018	- 04.11.82 - En información actualizada a la fecha por el SID, se establece que figura entre les integrantes del aparato armado del P.C. que realizaron cursos en KONSOMOL.- Eval: A-2.- (AA).-
16.8.83	0813/80 Pág.23,	En Consolidado de la P.M.E. de fecha 30.9.80, figura como: 13.6.79: Sentanciado 1a.I. 5 años de Penit. JUEZ: 1a.I.2do.T.- 28.8.80: Condenado 6 años de Penit. Eval.A-1.-(FE)
30.12.83	0343/79	06.02.79:En la fecha es trasladado desde el FUS.NA al E.M.R.No.1.Eval.A-1.(ME)

FECHA	DOCUMENTOS	009822	ANTECEDENTES A REGISTRAR

S. I. D.
Dpto. 1

ASUNTO

10.10.83
(ME)

59

MENESES DOS SANTOS
Dalmiro Valerio

Afiliado No.49081 al P.C.

AÑO	DOCUMENTO

2.000 - 2/83 - O. T. 5081 - Cía. Nal. de Rollos - R.U.C. 210286150015

Fs 10

AÑO	DOCUMENTO
30923/281 y 10	Departamento:Montevideo
	Seccional: 8a-Grimau
	Fecha de Ingreso: 30.9.70
	C.C.: TFD 10197
	Nacionalidad: Uruguayo
	Edad: 31 años en 1970
	Dom.: Petain 887 apto.4
	Ocupación: Empleado
	Lugar de Trabajo:UTE-Rincón del Bonete
	AUTE.-

F81

JUNTA DE COMANDANTES EN JEFE 090823-7

S. I. D.

Dep. I Secc. I

Sub Secc. A/N

Ficha No. ..... Confec. 6.7.83

MENESES	Dolmico
Apellidos	Nombres

DOCUMENTOS: C/C. ..... **C/I.** .....
Serie No. No. Dpto.

OTROS DOC. .....
Pasaporte Lib. Enrol. etc.

NACIMIENTO: .....
Fecha Lugar

DOMICILIO: PETAIN 887 .....
Calle No. Teléf. Ciudad o Localidad

PROFESIÓN U OCUPACIÓN: .....

LUGAR: ..... **CARGO:** .....

IDEOLOGÍA POLÍTICA: ..... **CLASIFICACIÓN:** P.C. .....

DATOS COMPLEMENTARIOS .....
Est. Civil Cónyuge Hijos

.....
Otros familiares

193224

FECHA	DOCUMENTOS	099823 ANTECEDENTES A REGISTRAR
6.7.83	26314/861 862	-1971/1978:En información referente al P.C. obtenida por el Deptc III/S.I.D. en éste período se estableco Inte rante de la Regional 2 (Secc 8a),integra el gru po del Aparato Militar. NOV/75:Según declaraciones de "FIDEL" (Antonio B:CHI) declara que:"Su superior dentro del P.C. en UTE era Carlos CURBELO.Se desempañaba como 1er.Secretario de la Agrupación "Distribución de Energía".Eval A-2. (BR).

SERVICIO DE INTELIGENCIA
División I
(Seguridad)

MINISTERIO DE DEFENSA NACIONAL
SERVICIO DE INFORMACION DE DEFENSA
M/F
I.A. 09 82 4-581

Sección «A»
Act. Ant. Nac.
Ficha N.º 0904.

Nombres y Apellidos: MENESES Chela o Cilia

Fecha de Nacimiento:

Lugar de Nacimiento:
(País - Ciudad o Localidad - etc.)

Cred. Civ.: Serie N.º Ced. Identidad:

Otros documentos:
(Pasaporte - Libreta Enrolam. - etc.)

Foto

Domicilio:
(Ciudad o Localidad) (Calle) (N.º) (Telef.)

Filiación
- Edad Aparente
- Color del Cutis
- Color del Cabello
- Estatura Aproximada
- Complexión
- Aspecto Social
- Señas particulares

Ficha confeccionada en Montevideo el 10 de junio de 1963

099824

B2

ACTIVIDADES

(1) Laborales: Profesión Actriz Lugar de trabajo

Cargo Antigüedad

Otras Actividades

(2) Políticas: Ideología Actuación

Antecedentes

Antecedentes familiares

(3) Sociales: Estado Civil Religión Figuración

Grado Instrucción Lugares que frecuenta

(4) Económicas: Situación Capital aprox. Vehículo
marca y N.o

Otros datos

Datos Complementarios

Apreciación Personal Gral.

MENESES — FICHA COMPLEMENTARIA — Chela — F3

Documento		000824 Antecedentes
Fecha	Origen	
6.X.962	Marcha	Firmante de un manifiesto del Movimiento de Trabajadores de la Cultura (integrantes del FIDEL) Firmó manifiesto de MIL CIEN INTELECTUALES DEL FIDEL
24-I-962	B-75-(I)-D-31	Firmante de un manifiesto por la no intervención y condena de cualquier tentativa de sanción agresión o coerción ya sea económica política o militar y todo intento de ruptura diplomáticacon el Gobierno de Cuba violatorio del principio de no intervención.-
2.IX.964	75/300 "El Popular"	- Firmante de un manifiesto de intelectuales en contra de la ruptura de relaciones con Cuba.-
24.VII/65	75/1250	-En la fecha el reseñado formara parte de un elenco que en la Institucion Teatral "El Galpón", extrenara bajo la direccion de Atahualpa Del Cioppo la obra de Luigi Pirandello, "Asi es, si os Parece".-
11-XI-966.-	B-75-D-630.-	-Figura en un llamamiento a apoyar al "FRENTE IZQUIERDA DE LIBERACION"y a votar sus listas en las elecciones correspondientes al año en curso,llamamiento éste que es formulado por los trabajadores de la cultura de dicho frente.-

FICHA COMPLEMENTARIA

F 4

Documento		009824 Antecedentes
Fecha	Origen	
29/3/84	11941 / 82 PAQ 3346	- POSEE ANTECEDENTES EN EL CO.NA.E.- EVAL - A - 1.C(1) INDICA ( ) ( ) ( )

JUNTA DE COMANDANTES EN JEFE

S. I. D.

000825-2

C y G

Dep. I Secc. I

Sub Secc. A/N

Ficha N.° ..... Confec. 5.8.83

MENENDEZ ALBARENQUE (1) Gervacio

Apellidos Nombres

DOCUMENTOS: C/C. ..... C/I. .....

Serie N.° N.° Dpto.

OTROS DOC. .....

Pasaporte Lib. Enrol. etc.

NACIMIENTO: .....

Fecha Lugar

DOMICILIO: San José de Mayo casi Sto. Moré (Localidad Villa Ituzaingó) (1984)(2)

Calle N.° Teléf. Ciudad o Localidad

PROFESION U OCUPACION: .....

LUGAR: ..... CARGO: .....

IDEOLOGIA POLITICA: ..... CLASIFICACION: .....

DATOS COMPLEMENTARIOS: .....

Est. Civil Cónyuge Hijos

.....

Otros familiares

195038

Fecha	Documentos	099825 ANTECEDENTES A REGISTRAR	BE
5.8.83.	28969/1	"EL DIARIO" 29/7/83: Fué electo entre otros en representación del "Batlliamo Unido" ante el Comité Ejecutivo Departamental de San José.-(FE)	
4.4.84	33090/46	Integra en calidad de Titular el Organo Ejecutivo Departamental del Partido Colorado por el Departamento de San José.- Eval.- (A-1)(FE)	
8.6.84	8403739/1 al 5	26.5.84 - Hizó uso de la palabra en un acto realizado en su domicilio, dando la bienvenida al Dr. Julio M.SANGUINETTI, quien posteriormente brindó un discurso.Eval:A-2 Ind. 1 y 2	
15.6.84.	8404077/9	Indica IDEM/ Doc.8403739.-Eval.A-1-(FE)	

SERVICIO DE INTELIGENCIA

MINISTERIO DE DEFENSA NACIONAL
SERVICIO DE INFORMACION DE DEFENSA

M / F

[redacted]

FOTO

099826-0 0905

Fecha Montevideo, 9 de junio de 1950.

Ficha N.º [redacted]

[redacted] MENESES, , Daniel

Nacionalidad

Profesión o actividad

Lugar de nacimiento

Documentos que posee

Domicilio Mac Eachen 1585-Ap.2 Teléf.

FILIACION

Edad aparente color del

cutis de los cabellos

estatura aspecto social

señas particulares

[redacted]

Fecha	Contenido 999826
1) 9.VI.950.Justicia. 2)-B-76 D-61-14-V-965.-	Lugares donde frecuenta afiliado a actividad politica y donde actúa COMUNISMO. Antecedentes policiales vehículos que posee o que guía nombre y número de personas que forman su familia

F3 b

DATOS COMPLEMENTARIOS

1) Secretario de Organización de la Agrupación "P.M.Varela" de Villa Dolores del Seccional 18a. y 24a.,pro candidaturas y programas comunistas.R.Arismendi.-

2).- Se domicilia en Mac Eachen 1585 Ap.2.-Su nombre es Daniel.-Recibe propaganda comunista.-

2.500-15-IV-50

SERVICIO DE INFORMACION DE DEFENSA

Dep. 1

099826

5.3

Confeccionado el 16 SET. 1975

V A R I O S

FOTO

Apellidos MENESES

Nombres Daniel

Fecha de Nacimiento

Lugar de Nacimiento

Est. Civil

Cred Cívica Ced. Identidad

Otros Documentos

Ocupación

Padre

Madre

Domicilio Eduardo McEachen 1585 Ciudad Montevideo

Otros datos

~~5.061~~

Imp. CHIESA Hnos. Ltda. 16.000 - 12 - 73

B 4

FICHA COMPLEMENTARIA

DOCUMENTO		99826 ANTECEDENTES
Fecha	Origen	
14.7.75	D. 1268	Figura en una nómina de personas receptoras de material de propaganda marxista.- Evaluación B-2.-(I).-

JUNTA DE COMANDANTES EN JE[illegible] 827-6

S. I. D.

AN B1

Dep. I Secc. I

Sub Secc. A/N

Ficha Nro. ____ Confec. 6-4-79

MENESES ENUKUANENCO — Apellidos

Daniel Glodimir — Nombres

DOCUMENTOS: C/C BBA20112 — Serie — Nro. — C/I. ____ — Nro. — Dpto.

OTROS DOC. ____ — Pasaporte — Lib. Enrol. — etc.

NACIMIENTO: ____ — Fecha — Lugar

DOMICILIO: ____ — Calle — Nro. — Teléf. — Ciudad o Localidad

PROFESION U OCUPACION: ____

LUGAR: ____ CARGO: ____

IDEOLOGIA POLITICA: ____ CLASIFICACION: ____

DATOS COMPLEMENTARIOS: ____ — Est. Civil — [illegible] Cónyuge — Hijos

Otros familiares

EC

Fecha	Documentos	099827 ANTECEDENTES A REGISTRAR
11-12-78	1679	Delegado de Mesa por las listas : 1001=2001. , en las elecciones nacionales del año 1971, por el Departamento de Montevideo . Circuito N°. 808. .- (0419) (C)

A/N
00828-6 19.07.82

B1

JUNTA DE COMANDANTES EN JEFE
S. I. D.

Dep. I Secc. I

Sub. Secc. A/N

Ficha N.º ..... Confec. .....

MENESES (Apellidos) Danilo (Nombres)

DOCUMENTOS: C/C ..... (Serie / N.º) C/I. ..... (N.º / Dpto.)

OTROS DOC. ..... (Pasaporte / Lib. Enrol. / etc.)

NACIMIENTO: ..... (Fecha / Lugar)

DOMICILIO: ..... (Calle / N.º / Teléf. / Ciudad o Localidad)

PROFESION U OCUPACION: .....

LUGAR: ..... CARGO: .....

IDEOLOGIA POLITICA: ..... CLASIFICACION: .....

DATOS COMPLEMENTARIOS: ..... (Est.Civil / Cónyuge / Hijos)

..... (Otros familiares)

~~17864~~

Fecha	Documentos	999828 ANTECEDENTES A REGISTRAR E2
14.07.82	16.823	En nota, dirigida al Representante Permanente del Uruguay ante la Oficina de la O.N.U., de la Oficina Internacional de Trabajo, de fecha 10 de Mayo de 1982, figura su nombre, estableciendo que era: DIRIGENTE DE UTE (USINAS ELECTRICAS del Estado) ~~y fue detenido en~~ ~~/ /~~ . Eval.: A-1 (LA) (GM).
31.8.82	.....	Se hizo Memo (A) No.1921/82 para la O.Lab.ES.MA.CO.(SS)- Se hizo P.I. No.232/82 para la O.P.M. (N).-

4186

MINISTERIO DE DEFENSA NACIONAL

S. I. D.

099829-4

Dep. I Secc. I F51

Sub-Secc. G

Ficha Nº ..... Confec. 23-7-56

MENESES **Edgardo**

Apellidos Nombres

DOCUMENTOS: C|C ..... C|I .....

Serie Nº Nº Dpto.

OTROS DOC.: .....

Pasaporte Lib. Enrol. etc.

NACIMIENTO: .....

Fecha Lugar

DOMICILIO: .....

Calle Nº Telef. Ciudad o Localidad

PROFESION U OCUPACION: Obrero de la Lana

LUGAR: ..... **CARGO** .....

IDEOLOGIA POLITICA ..... **CLASIFICACION** .....

DATOS COMPLEMENTARIOS .....

Est. Civil Conyuge Hijos

.....

otros familiares

~~1956~~

F02

FECHA	DOCUMENTOS	009829	ANTECEDENTES A REGISTRAR

23-7-56-JUSTICIA--Colabora en la hora Radial de la Federación de Obreros en La
Se pronuncia por la formación de una Central Unica de Trabaja
dores,y por el próximo IV Congreso Nacional de la U-G-T-

B1

JUNTA DE COMANDANTES EN JEFE 000830-2 Dep. I Secc. I

Sub Secc. A/N

S. I. D.

Ficha Nº ..... Confec. 24.7.81

MENESES FERREIRA (1) de SANCHEZ — Elena Nelsa (2)

Apellidos — Nombres

DOCUMENTOS: C/C A.O.A. 6276 (3) — C/I. 1.923.068-0 (4)

Serie — Nº — Nº — Dpto.

OTROS DOC. .....

Pasaporte — Lib. Enrol. — etc.

NACIMIENTO: 28 años en 1971 Oriental 13.08.42 Artigas (5)

Fecha — Lugar

DOMICILIO: Fco. Espinola y J. Artigas sta. Monica Dpto. San Jose Chimborazo y Gral Flores

Calle — Nº — Teléf. — Ciudad o Localidad

Senda 10 Blok. "D" No. 005 (1971 a la fecha) (6)

PROFESION U OCUPACION: Ama de casa (1971) Empleada en el C.A.S.M.U. No 2 de 1976 a la Fecha) (7)

LUGAR: ..... **CARGO:** .....

IDEOLOGIA POLITICA: ..... **CLASIFICACION:** .....

DATOS COMPLEMENTARIOS: ..... Casada (8) .....

Cónyuge — Est. Civil — Hijos

Hija de : Clodomiro y María Ema (9)

Otros familiares

000830

Fecha	Documentos	ANTECEDENTES A REGISTRAR
19.02.79	Doc.0271	- Según material incautado por O.C.O.A., se establece que se encuentra afiliado al Partido Comunista con el No. 57.333. Eval A-1 (V)
24.07.81	C.H.C.P. No. 179/81 Montevideo Secc.12a. Ingreso	- En la fecha se contestó dicha constancia , para el ingreso del causante en el Hospital de Clinicas "DR. MANUEL QUINTELA".-Indica del (1) al (9) (V)

Imp. Nacional 716/79

SERVICIO DE INFORMACION DE DEFENSA
Dep. 1

VARIOS

099831-0

BI

Confeccionado el 24.IV.76.-

FOTO

Apellidos MENDOZA

Nombres Elis

Fecha de Nacimiento

Lugar de Nacimiento

Est. Civil

Cred. Cívica Céd. Identidad

Otros Documentos

Ocupación

Padre

Madre

Domicilio Ciudad

Otros datos:

~~25062~~

FICHA COMPLEMENTARIA

DOCUMENTO		099831 ANTECEDENTES
Fecha	Origen	
15.111.72.	D.77.B.36.	-Figura en un boletín de"Durazneneses con el Frente Amplio"del comité de Durazneneses,residentes en Montevideo.Editado en noviembre de 1971.(JJ).-

R3

SERVICIO DE INTELIGENCIA

División I

(Seguridad)

MINISTERIO DE DEFENSA NACIONAL
SERVICIO DE INFORMACION DE DEFENSA
M/F
000831

Sección -G-

Gremios

Ficha N.º ~~014~~

Nombres y Apellidos: MENESES Elías

Fecha y Lugar Nac.:

Cred. Civ.: Serie N.º Ced. Identidad:

Otros documentos:
(Pasaporte - Libreta Enrolam. - etc.)

Domicilio:
(Ciudad o Localidad) (Calle) (N.º) (Telef.)

Profesión:

Cargo y Lugar:

Ideol. Política: Actuación: Dirigente de FUECI

Datos Complementarios:

Apreciación General:

Ficha confeccionada: 11º 11/3/66

Foto

~~41044~~

FICHA COMPLEMENTARIA

B 4

Documento		099831 Antecedentes
Fecha	Origen	
8/2/66	El Popular	-Tuvo a su cargo las movilizaciones en procura del logro del beneficio de Hogar Constituído para el C Comercio.-
23/5/66	"Epoca"	-Electo Dirigente (Suplente) de la CTU, en ocasión del II Congreso de la entidad mencionada.-
75.1262.24.VII.65.Epoca.		Es miembro de la Comisión Nacional de Acuerdo Soci creada por el P.E. la integra en representación de de la CNT. por FUECI.
77.34.6.VII.66.		Esdirigente de la Federación Uruguaya de Empleados del Comercio y la Industria considerado como uno de los elementos más activista de dicho gremio.
22/X/71.	El Popular.	-Resultó electo por la Lista "UNIDAD SINDICAL", para integrar la Caja de Compensaciones Nº34, en calidad de delegado suplente, en representación del Centro de Obr.y Empl.de Carnicerías y Pescaderías(Filial FUECI).-

Fs 2

Fecha	Documentos	099833 ANTECEDENTES A REGISTRAR
29.V.73	D.1260	Se declaró propietaria y solicitó Certificado de Autor correspondiente, de la Revista "Mate Amargo"

131

JUNTA DE COMANDANTES EN JEFE 099834-4 Dep. I V Secc. I

S. I. D.

Sub Secc. 4

Ficha Nº ..... Confec. 05.12.81

MENESES — Apellidos

Evaristo — Nombres

DOCUMENTOS: C/C ..... Serie ..... Nº ..... C/I. ..... Nº ..... Dpto.

OTROS DOC. ..... Pasaporte ..... Lib. Enrol. ..... etc.

NACIMIENTO: ..... Fecha ..... Lugar

DOMICILIO: ..... Calle ..... Nº ..... Teléf. ..... Ciudad o Localidad

PROFESION U OCUPACION: Comisario Argentino

LUGAR: ..... CARGO: .....

IDEOLOGIA POLITICA: ..... CLASIFICACION: .....

DATOS COMPLEMENTARIOS: ..... Cónyuge ..... Est. Civil [redacted] Hijos

..... Otros familiares

Fecha	Documentos	099834 ANTECEDENTES A REGISTRAR
09.05.81	Doc.3705	-En un artículo de fecha febrero/80 publicado por un diario mexicano, se lo menciona por haberse editado en el diario "EL PAIS", notas escritas por él, sobre el trabajo que realizan los departamentos de policía de Argentina y Uruguay. En dichas notas, demuestra fehacientemente la coordinación represiva entre las policías de ambas orillas del Plata. Coordinación que se encuentra vigente desde hace varios lustros, dice MENESES, y que se ha intensificado luego del golpe de estado Uruguayo en Junio de 1973 y del golpe de estado Argentino de Marzo de 1976. Eval.: A-1 (AN)

Imp. Nacional 716/79.

F/

JUNTA DE COMANDANTES EN JEFE 099835-1

S. I. D.

Dep. I Secc. I

Sub Sec. A

Ficha N.° ..... Sec. 8.8.83

MENESES ..... Florentina .....

Apellidos Nombres

DOCUMENTOS: C/C. ..... C/I. .....

Serie N.° N.° Dpto.

OTROS DOC. .....

Pasaporte Lib. Enrol. etc.

NACIMIENTO: .....

Fecha lugar

DOMICILIO: .....

Calle N.° Teléf. Ciudad o localidad

PROFESION U OCUPACION: .....

LUGAR: ..... CARGO: .....

IDEOLOGIA POLITICA: ..... CLASIFICACION: .....

DATOS COMPLEMENTARIOS: .....

Est. Civil Cónyuge Hijos

Tía del recluso MENESES José. .....

Otros familiares

~~134663~~

Fecha	Documentos	000835 ANTECEDENTES A REGISTRAR	Fe
8.8.83	0663/80 pag.11	-16.6.80-Visita en el EMR.1 al recluso No. 2192 MENESES José.Eval:A-1(M'.-	

SERVICIO DE INFORMACION
DE DEFENSA
Dep. 1

VARIOS

090836-9

Fb/

Confeccionado el 23.10.72.

FOTO

Apellidos MENESES

Nombres Gabriel

Fecha de Nacimiento

Lugar de Nacimiento

Est. Civil

Cred. Cívica Céd. Identidad

Otros Documentos

Ocupación

Padre

Madre

Domicilio Ciudad

Otros datos ~~75064~~

CHIESA Hnos. Ltda - 8.100 - 3 - 72

FICHA COMPLEMENTARIA

52

DOCUMENTO		009836 ANTECEDENTES
Fecha	Origen	
1971.	Lista 606. P.Mov.Just.	Candidato come 3er.suplnte del 6to.titular a la Cámara de Representantes,por el Dpto.de Montevideo.. (W).
1971.	Lista 606. P.Mov.Just	Candidato come 2do.suplente del 6to.titular a la Junta Electoral,por el Dpto.de Montevideo.. (W).

SERVICIO DE INTELIGENCIA
División I
(Seguridad)

MINISTERIO DE DEFENSA NACIONAL
SERVICIO DE INFORMACION DE DEFENSA
M/F
I.A. - 0008372

Sección
Act. Ant. Nac.
Ficha N.º ~~0008~~

Nombres y Apellidos: MENESES
José Pedro

Fecha de Nacimiento:

Lugar de Nacimiento:
(País - Ciudad o Localidad - etc.)

Cred. Civ.: Serie N.º Ced. Identidad:

Otros documentos:
(Pasaporte - Libreta Enrolam. - etc.)

Foto

Domicilio:
(Ciudad o Localidad) (Calle) (N.º) (Telef.)

Filiación
- Edad Aparente Color del Cutis
- Color del Cabello Estatura Aproximada
- Complexión Aspecto Social
- Señas particulares

Ficha confeccionada en Montevideo el 10 de junio de 1950.-

99837

B2

ACTIVIDADES

(1) Laborales: Profesión ..... Lugar de trabajo .....

Cargo ..... Antigüedad .....

Otras Actividades .....

.....

(2) Políticas: Ideología COMUNISTA ..... Actuación .....

Antecedentes .....

Antecedentes familiares .....

(3) Sociales: Estado Civil ..... Religión ..... Figuración .....

Grado Instrucción ..... Lugares que frecuenta .....

(4) Económicas: Situación ..... Capital aprox. ..... Vehículo ..... marca y N.o

Otros datos .....

Datos Complementarios .....

Apreciación Personal Gral. .....

.....

.....

LENESES: FICHA COMPLEMENTARIA José Pedro.- 93 1.-

Documento		000837 Antecedentes
Fecha	Origen	
9-VI-50.-	Justicia.-	-Secretario de Propaganda de la Agrupación "P.M. Varela"de Villa Dolores del Seccional 18a.y 24a. pro candidaturas y programas comunistas R.Arismendi.-
30-VII-65.-	77-75.-	-Asiduo concurrente del Club Comunista Rivera y Pastoriza del seccional ,sito en Rivera casi La Gazeta,manifiesta que la bronca más grande que tienen es que hay militares en el barrio y no pueden hablar lo que quieren por los parlantes.-
29/3/84	11941 / 82 PAG.3346	-POSEE ANTECEDENTES EN EL C.G.N.E. EVAL - A - 1.(10) INDICA ( ) ( ) ( )

7

099838-5

JUNTA DE COMANDANTES EN JEFE

Dep. I 28 JUN. 1977 Secc. I

Sub Secc. A/N

Ficha Nro. ____ Confec. ____

MENEZES (1) S. I. D.

MENESES SOTO — José Patricio

Apellidos — Nombres

DOCUMENTOS: C/C I.C.D. 5920 C/I. ____

Serie Nro. Nro. Dpto.

OTROS DOC. ____

Pasaporte Lib. Enrol. etc.

NACIMIENTO: 35 años en 1976.

Fecha Lugar

DOMICILIO: Maldonado 723 BELLA UNION.

Calle Nro. Teléf. Ciudad o Localidad

PROFESION U OCUPACION: Carpintero

LUGAR: ____ CARGO: ____

IDEOLOGIA POLITICA: ____ CLASIFICACION: ____

DATOS COMPLEMENTARIOS: ____

Est. Civil ~~117613~~ Hijos

Otros familiares

Fecha	Documentos	099838 ANTECEDENTES A REGISTRAR
14.1.77 PEI 838/976 Dpto. II del E.ME.	DOC.0016	14.1.77.- Figura en una relación de detenidos en el Reg. Cab.10. en averiguación de su vinculación con el movimiento clandestino del Proscripto Partido Cumunista en el Dpto. de Artigas. Por sus declaraciones se logra establecer que concurría a reuniones en el domicilio de Saúl FACCIO SOTO a las cuales tambien concurrían Blanca FACCIO, Edenes PICON, Casimiro SOTO, Milton OXANDABARAT, Carlos RODRIGUEZ, Carlos NOSTRANI, Sonia FERNANDEZ de GOMEZ y Lilian CANOSSA. Agrega que Saúl FACCIO recibe información de Montevideo, y que Edenes PICON era el encargado de las Finanzas.-(SS)- EVALUACION: A - 1.-
14/3/77	D.0245	Procesado por el Juez M.I.3er.T. por el art. 60(VI) CPM.- (U).
29/1/77	Doc.0088	Figura en una relación de Alias en el período comprendido desde el 1.al 30 de Diciembre de 1976. Detenido el 7/12/76. Situación del mismo: A disposición de la Justicia.Eval.A-1.- (i).

MENESES SOTO José Patricio 63

FECHA	DOCUMENTOS	009838 ANTECEDENTES A REGISTRAR
29.1.77	Doc.0088	Figura en una relación de Altas desde el 1 al 31 de Diciembre de 1976. Se encuentra detenido en el Grup.Esc.Bella Unión Eval.A-1.- (i).
5.8.77	D. 0793	-Alta en el E.M.R.1 el 29.6.77.- (C).
05.01.82	Doc. 10792	*Figura en una relación de Movimiento de Reclusos al 30.11.81. Movimiento: Condenado - Fecha: 12.11.81 - Causa: Libertad definitiva - Juez: 1a.Instancia 1er. turno - Fecha de detención: 07.12.76 - Antecedentes: Sentencia en 2da. Instancia el 20.09.80 a 5 años de prisión. Eval.: A-1 (AL)
1.3.82	D.12270	Figura en una relación de liberados. FECHA DE LIBERACION: 1.2.82. EVAL:A-1. (VM).
23.4.82	14027	Figura en una relación de Libertades Vigiladas controlada por el Reg.C.10.Alta por pase a Cat."A".Eval:A-1 (OO)
6.8.83	0663/80 Pag.11	-16.6.80-Recluso No.2192, es visitado en el EMR.1 por Florentina MENESES(tía).Eval:A-1(M).-

154

FECHA	DOCUMENTOS	00838 ANTECEDENTES A REGISTRAR
16.02.82	D. 5757/65	-Figura en una relacion de la Corte Electoral, de ciudadanos inscriptos en el Registro Civico Nacional, que se encuentran comprendidos en el Art. 1, Literal "B" del Acto Institucional No. 4, con prohibicion de ejercer el derecho de voto. (Procesados por delitos de "Lesa Nacion").EVALUACION A-1(VL) Indica (1) ( )
~~16.02.82~~	~~D.6004/81~~	~~-Se encuentra comprendido en el Art.1o. literal b) del Acto Institucional No.4,por haber sido procesado el~~ / / ~~por los delitos previstos en.~~ ~~C.P.M.~~ ~~C.P.O.~~ ~~EVALUACION A-1 (LA)~~
03.08.82	17388	Figura en una Nómina de Liberados por la Justicia Militar, en el período comprendido entre el 1 de enero al 31 de mayo de 1982. Fecha de Detenido: 07/12/76. Fecha de Liberado: 01/02/82 EVAL.: A-1 . (GM) (LA)
26.3.83	25324/83	FECHA DE DETENIDO: 7.12.76, UNIDAD CAPTORA: Esc.B.Unión,CONDENADO: 5 años, FECHA DE LIBERTAD PROBABLE: 7.12.81,Art.60 (V),60(I)inc.6-60(XII).-Eval.A-1.-(FE)

LEMUNAO SOTO, José Patricio

FECHA	DOCUMENTOS	9 9 8 3 8 ANTECEDENTES A REGISTRAR
08.06.83	24738/83-Pág.013	-03.03.83-Figura en una relación procedente de la P.I.E, de libertades vigiladas, categorías A y B.Unidad de control:Reg.C.10.Detenido el 07.12.76, liberado el 02.02.82.Perteneciente al P.C.-EVAL:A-1 (Q)
08.06.83	24361/83-Pág. 012	08.03.83-Indica idem Doc. 24738/83.-EVAL:A-1 (Q)
08.06.83	18378/82-	02.09.82-Ficha del E.M.R.1, establece:detenido el 05.12.76.Perteneciente al P.C.-EVAL:B-2 (Q)
12.8.83	**0813/80 Pág.26**	**En Consolidado de la P.M.E. de fecha 30.8.90, figura como: 26.6.79: Sentenciado 1a.I. 5 años de Penit., JUEZ: 1a.I.1er.T.,-20.9.80: CONDENADO: 5 años de Penit Eval.A-q.-(FE)**
23.8.83	.....	Memo(A)1862/83 para el Dpto.II/SID.-(i).-

JUNTA DE COMANDANTES EN JEFE
S. I. D.

099839-3

Dep. I Secc. I

Sub. Secc. A/N

Ficha N.º ..... Confec. 26/11/82

MENDEZ VALIONY (Apellidos) Pedro (Nombres)

DOCUMENTOS: C/C FAA 24605 (Serie N.º) C/I. 568.039-6 (1) (N.º Dpto.)

OTROS DOC. ..... (Pasaporte Lib. Enrol. etc.)

NACIMIENTO: 15/11/31 -1a. Sec. Cerro Largo (2) (Fecha Lugar)

DOMICILIO: Santiago Gadea 224 - Treinta y Tres (3) (Calle N.º Teléf. Ciudad o Localidad)

PROFESION U OCUPACION: Escribano

LUGAR: ..... CARGO: .....

IDEOLOGIA POLITICA: ..... CLASIFICACION: .....

DATOS COMPLEMENTARIOS: Casado (4) (Est.Civil Cónyuge Hijos)

Otros familiares

~~180786~~

Fecha	Documentos	099839 ANTECEDENTES A REGISTRAR FBL
21/9/82 (R.E.	19659 19174)	3/10/60 -"MARCHA" -Profesor del Liceo de Pando, firmante de un Manifiesto por el cual apoya las declaraciones de los profesores del Instituto Alfredo Vázquez Acevedo en solidaridad con la Revolución Cubana. 23/5/80-EN esta fecha se establece que fue excluído de integrar la Comisión Directiva del Rotary Club de Treinta y Tres.- 4/8/82 - En esta fecha se establece que fue autorizado a integrar la Federación de Fúthol de Treinta y Tres.- EVALUACION: B - 2 (U) (K).-
15/9/82	19174	Figura en el 5 lugar de la lista FAK del Partido COLORADO Agrupación "BATLLISMO UNIDO" Dpto. de T. Y TRES como candidato para integrar los Deliberantes Departamentales y Convenciones Nacionales en las Elecciones internas de los PP.PP. del 28 de Noviembre de 1982. (K)(U) INDICA DEL ① AL ④.-
14/x/82	— — —	Por Oficio Nº. 955/82 el S.I.D. comunica a la Corte Electoral, que de acuerdo a las disposiciones vigentes, no existen objeciones para que el causante integre la lista de referencia. (K)(U)

51

JUNTA DE COMANDANTES EN JEFE

S. I. D.

099840-1

Dep. I Secc. I

Sub Secc. A/N

Ficha Nº ..... Confec. 2/II/82

KENESUS ..... Carlos .....

Apellidos Nombres

DOCUMENTOS: C/C ..... C/I. .....

Serie Nº Nº Dpto.

OTROS DOC. .....

Pasaporte Lib. Enrol. etc.

NACIMIENTO: ..... 1952 ....

Fecha Lugar

DOMICILIO: Calle 5 Nº2038 .....

Calle Nº Telsf. Ciudad o Localidad

PROFESION U OCUPACION: Empleado de Farmacia

LUGAR: ..... CARGO: .....

IDEOLOGIA POLITICA: ..... CLASIFICACION: .....

DATOS COMPLEMENTARIOS: .....

Est. Civil [redacted] Hijos

.....

Otros familiares

Fecha	Documentos	099840 ANTECEDENTES A REGISTRAR	Fe
14/I/982	Doc.10.978	4/X/67- Afiliado a la **U.J.C.** con el Nº 14.263, según microfilm incautado por OCOA en procedimiento realizado el 21 de diciembre de 1981.- EVALUACION: A-1.- (GM).-	
2/II/982	.....	- Se contestó por Memo (A) Nº 168/82 para la Brigada de Ingenieros Nº 1.- (GM).-	

099841-9

JUNTA DE COMANDANTES EN JEFE
S. I. D.

VARIOS

Dep. I Secc. 1
Sub Secc. A/N
Ficha Nº ..... Confec. 25.6.82

MENESES MAKUS — Apellidos
Julio César — Nombres

DOCUMENTOS: C/C BUB 19.698 (Serie, Nº) C/I. 1.767.136 (Nº, Dpto.)

OTROS DOC. ..... (Pasaporte, Lib. Enrol., etc.)

NACIMIENTO: 24.08.52 (Fecha) Montevideo-Uruguay (Lugar)

DOMICILIO: Osvaldo Rodriguez 6409 (Calle, Nº, Teléf., Ciudad o Localidad)

PROFESION U OCUPACION: Empleado

LUGAR: Avícola Nora CARGO: .....

IDEOLOGIA POLITICA: ..... CLASIFICACION: .....

DATOS COMPLEMENTARIOS: Casado Hijo de:Eolides y Sara Rosa. (Est. Civil, Cónyuge, Hijos)

Otros familiares
~~1[illegible]~~

Fecha	Documentos	099841 ANTECEDENTES A REGISTRAR
20.1.82 Sec.17a. INGRESO	CHCF.13 Ideo.	29.4.82:-En el día de la fecha se contestó dicha Constancia a nombre del causante,con antecedentes que se registran a nombre de MENESES ,Julio César,no pudiéndose establecer si los mismos le corresponden.-(0)-.

Nebio Ariel MELO CUESTA

Requerido Nro. 695

...IO DE INTELIGENCIA
División I
(Seguridad)

MINISTERIO DE DEFENSA NACIONAL
SERVICIO DE INFORMACION DE DEFENSA
M/F

I. A 009842-72601

Fs.1
Sección E
Act. Ant. Nac.
Ficha N. 0822.

Nombres y Apellidos: MELO, CUESTA (a) El Potizo, Zanabria (1)
& Nelio(7) Nebio Ariel (1) & Nebo Ariel

Fecha de Nacimiento: (2) 4 de Diciembre 1942 en la 1ra Secc. Judicial del Dpto. de Soriano

Lugar de Nacimiento: R.O.U(9)
(País - Ciudad o Localidad - etc.) (3)

Cred. Civ.: Serie ..... N.º ..... Ced. Identidad: No.29.173. (Soriano)

Otros documentos: (10)1266
(Pasaporte - Libreta Enrolam. - etc.)

Foto

Domicilio: Florida y Galarza (4) Florencio Sanchez No.1288 (Mercedes)
(Ciudad o Localidad) (Calle) (N.º) (Telef.)
Mataojo s/n y Av. Italia(7) Chaná 1846 Ap.3 (Montevideo)

Filiación
- Edad Aparente ..... Color del Cutis .....
- Color del Cabello ..... Estatura Aproximada .....
- Complexión ..... Aspecto Social .....
- Señas particulares (5) Estatura 1.65 mts., ojos azules claros, complexión regular, cabellos castaños.

Ficha confeccionada en Montevideo, el 24 de junio de 1963.-

099842

Fs.2

ACTIVIDADES

(1) Laborales: Profesión Técnico en Lechería (15) Lugar de trabajo .....

Cargo ..... Antigüedad .....

Otras Actividades .....

(2) Políticas: Ideología Castrista.- Actuación "P.C.R." (12)

Antecedentes .....

Antecedentes familiares .....

(3) Sociales: Estado Civil casado (8) Religión ..... Figuración .....

Grado Instrucción ..... Lugares que frecuenta .....

(4) Económicas: Situación ..... Capital aprox. ..... Vehículo .....
marca y N.o

Otros datos .....

Datos Complementarios .....

Apreciación Personal Gral. .....

Imp.Dact.V2443-V2442 (13)

Casado con ROMA FABROSKI, Alicia (a) "LA VIVORA" (9)

[redacted] Nebio.- FICHA COMPLEMENTARIA Fs.3

Documento		Antecedentes 099842
Fecha	Origen	
1) 21-VI-963.-	El Popular no	1) Fue electo en la convención departamental de Soriano el día 9 de junio de 1963, del Fidel como integrante de la Comisión por la Ciudad de Soriano.-
24-I-962	B-75-(I)-D-3I no	Firmante de uhmanifiesto por la no intervención y condena de cualquier tentaiva de sanción agresión o coerción ya sea económica política o militar y todo intento de ruptura diplomática con el Gobierno de Cuba violatorio del principio de no intervención.-
Año 1962.-	BM.-V/VI no	-Citado en página 15.-
6-Abr-965.	B-76-D-46.- no	- Enlace y contacto en Paysandú y el la PAIER.-
24-Mar-65.	B-38-D-3.- no	- Integrante de la Comisión de U.J.C. de la ciudad de Mercedes, ublicado en la calle Roosevelt y Buenos Aires.-
29/5/71	18/2 no	-Integra una relacion de personas presuntamente sediciosas que se reunen en la ciudad de Mercedes. Los lugares de reunión son: Centro Papelero(lod jueves o vierne s después de la 22.00) b) En un local de las calles Gimenez y Galarza practicamente a diario pues allí funciona una escuela)

FICHA COMPLEMENTARIA Fs.4

Documento		Antecedentes
Fecha	Origen 099842	
		c)En Gomensoro y De la Rivera. d)En la sede del SANDU F.C. e)En la casa de García Quaglia, 25 de Mayo (aquí se hacen cuando viaja desde Montevideo la Sra. Irma Quaglia de García, posible correo de la Organización)
14/5/73	D.900 PEI RM3 S1 Ed.1:A-4	- Aproximadamente en el mes de marzo de 1963, concurrió a C. Mercedes a una reunión (en la isla "De las Tropas"), con la finalidad de la formación del M.I.R. en dicha ciudad e integración de algunas personas del grupo en Montevideo.(GG).
1/VI/73	D. 1162 PEI RM3 S1	- Integrante de la Comisión Política del P.C.R., encargada de llevar a la práctica los lineamientos generales del Comité Central.-(GG).-
12/6/73	Doc.1398 P.E.I.	
28/5/73.	Doc.1133. PEI. R.M.NO.3. S1	Actual integrante de la Dirección del P.C.R., junto a: Julio Arizaga, Mario Etchenique, Eden Etchenique, Luis Etchenique, Miguel A. Correa, Lewis Rostan y Rodolfo Gomensoro.(bb).
7/6/73	D.1312 P:E.I. S1	- Por declaraciones de Walter LEDESMA URRUTIA se sabe que es integrante del M.I.R, al igual que su madre.-(C.C)
23.7.73	Cdo.FF.CC No.871 Doc.1686 S1	-Según se informa se requiere su captura por su vinculación a la organización sediciosa.-Indica (1) al (5) (CC) Actualmente estaría en Montevideo.
9/7/73. 4.9.73 JPM PM	Doc.1731. 2691 S1 Anexo 3	Req. No.695. Por estar vinculado al P.C.R. y haber pasado a la clandestinidad.(bb). (DD)

MELO CUESTA, Nebio Ariel.- Fs.5

DOCUMENTOS	090842	ANTECEDENTES A REGISTRAR
6/2/73	D. 63	- Con fecha 16/1/1970 fué detenido en averiguación conjuntamente con Winston Cesar MAZZUCHI en oportunidad de efectuarse un allanamiento en la finca de la calle Mac Eachen 1489 Apto.2 por tenerse información de que en la mencionada finca había sido curada una persona, que podría ser un integrante del M.L.N. Posteriormente al no poderse comprobar tal hecho fué puesta en libertad.- (C.C)
10.9.73	2822	Integrante de la "Dirección" del P.C.R.- (DD)
8/8/75	1414	-En el mes de abril ppdo., se reunieron elementos del PCR, conectados con el "Comité del Litoral Argentino-Uruguayo". La reunión se llevó a cabo en Concepción del Uruguay, el fin de la misma era obstruccionar los trabajos que se estaban realizando en el Complejo Hidroeléctrico de Salto Grande. En la mencionada zona, se han detectado movimiento de elementos que responden al MLN "Tupamaros", conectados con elementos de la Argentina; a los argentinos los denominan "mate dulce", mientras que a los uruguayos los llaman "mate amargo". MELO CUESTA, Nebio Ariel es uno de los elementos uruguayos más activos junto a; MAZZUCHI, Winston, KATZENSTEIN BERRO, Ernesto Luis GOMENSORO RIVEROS, Roberto Javier, PATIÑO CARRUTTI, Hugo, FABREU ESTEVEZ, Sergio Ricardo, ECHENIQUE SAN PEDRO, Mario, Luis, y Juan Antonio entre otros.-Eval. C-3 (D)

Fs.6

FECHA	DOCUMENTOS 09842	ANTECEDENTES A REGISTRAR
3/9/77	D. 0909	-Debido a divergencias internas el PCR quedó dividido en dos fracciones, una de ellas comandada por los hermanos ECHENIQUE y la otra denominada FRACCION quedó totalmente desorganizada y comandada por Roberto GOMENSORO RIVEROS. La línea FRACCIÓN quedó desorganizada a raíz de la desaparición de éste y de Winston MAZZUCHI FRANCHEZ. Eval. A-1 (U).-
17.1.79	Doc.0067	-Según programa "15 MINUTOS CON URUGUAY" de fecha 6.1.79, el que se emite por ondas cortas de "Radio Moscú" (URSS), se dió lectura a un "Llamamiento por la libertad de los Presos Políticos en Uruguay" el que fue publicado en la prensa de OSLO (Noruega) por las Organizaciones Políticas Democráticas Juveniles de Noruega, en el que lo mencionan conjuntamente con otros uruguayos como " presos políticos desaparecidos en Uruguay".- (M).- Indica (7).-
15.12.81	D.10371	1.-Figura, entre otros, en una lista de uruguayos desaparecidos en Argentina, que fuera encontrada en la República Argentina.- Eval:A-1(AD).-
14.06.82	N°968	Idem a Doc. No 10371 APORTANDO FECHA DE DESAPARECIDO: 8-2-76. EVAL. F-6. (LA)

FECHA	DOCUMENTOS	000842 ANTECEDENTES A REGISTRAR Fs.7
24.07.82	17100	Según lo publicado por el diario "EL DIA", del 27.07.82, bajo el titulo "URUGUAYOS DESAPARECIDOS EN ARGENTINA SU MAN 114", figura el causante como "desaparecido" el 8.02. 976.-(GM)(LA).
03.8.82		Se hizo Memo (A) No. 1657/82 para Sr. Director S.I.D.(SS)
6.9.82	18529	-30.8.82-Continúa requerido con el Nro.695.Eval: A-2(M).- Indica (10)
2.9.82.	D.18386	Integrante del núcleo de elementos castri-comunista que realizaron marchas a pie de Montevideo a Maldonado con motivo de la VIII Conferencia de Cancilleres de Punta del Este el 21/1/62. "EL POPULAR" 17/9/62 residente en la Ciudad de Mercedes que firma un manifiesto de adhesión al FIDEL. 22/1/70: Vendedor de libros de la librería "AMERICA LATINA" y de la Editorial Argentina "COYUCAN", fue detenido el 16.1.70, en averiguaciones en oportunidad de un allamamiento a su domicilio, por personal del Dpto.5 de la D.I.I, por tenerse información que en el domicilio había curado una persona días atrás que podría tratarse de un integrante

///...

FECHA	DOCUMENTOS	09842 ANTECEDENTES A REGISTRAR +s.8
	///...	del MovimientoNacional de Liberación "TUPAMAROS". Tal hecho no pudo ser confirmado, como así también su vinculación a dicha organización.- Posteriormente el Juez Letrado de Instrucción de 1er. Turno (en Feria) dispuso la libertad del causante. 21.5.71: Detenido por el Opto.5 de la D.I.I. 28/4/72: Se establece que realizó los siguientes viajes: 18/4/72: a China Comunista, 18.2.69: Había viajado a Francia Entre 1964 y 1968 concurriría a realizar prácticas de tiro en la Isla del "PICHON".-Se tiene conocimiento que en 1964 realizó volanteadas y pintadas en Mercedes con motivo de la llegada de Marcha cañera. Se reunía con Hugo ETCHENIQUE y Miguel CORREA BRAVO, teniendo dichas reuniones la finalidad de coordinar las actividades en Ciudad de Mercedes (se la llamaba la "Celula de Mercedes"). Este grupo se coordinaba con Montevideopor intermedio del causante Mario ETCHENIQUE y CORREA BRAVO. A su domicilio en C. Mercedes se llevaron armas desde la casa de Mario ETCHENIQUE, las cuales habían sido obtenidas por acciones del M.L.N. Intervino y tiene conocimiento de varias acciones del M.I.R, entre ellas: traslado de la casa de ETCHENIQUE a una "Tatucera" en las Costas del

DOCUMENTOS	000842 ANTECEDENTES A REGISTRAR Fs. 9
////...	Río Negro (capturadas) enterró de 800 gra. de Gelinita en solar de Violeta SETELICH en Balneario "San Cristobal" En las declaraciones de Hugo CREMEIJA aparece como uno de los principales integrantes del M.I.R en Ciudad de Mercedes. Cuando viajó a China comunista realizó un curso de 4 meses sobre "Tacticas gremiales", instrucción de tiro y marchas, adoctrinamiento político (el 18.4.68). Lewis ROSTAN manifiesta que lo conoce como integrante del P.C:R.. En 1971 concurre a reuniones del M.I.R en su domicilio. Luis IFRAN manifiesta en Actas que en 1967 Viajó a C. Mercedes realizando contactos con el causante en el domicilio de éste. Walter LEDESMA URRUTIA, manifiesta en Actas que un integrante del M.I.R conocido como "EL OREJANO" vivía en la casa del causante. Alfredo MUSSIO FABRESILE, declara en actas que el causante y Miguel Angel CORREA BRAVO le entregaron un paquete en 1969 el cual guardó 2 años pensando que podían ser armas, retirando el causante posteriormente el paquete, le presta una lancha de su propiedad (causante) enseñandole el funcionamiento (1967-1968). Esta lancha fué utilizada por el mismo y CORREA BRAVO para efectuar relevamientos de los Ríos Negro y Urugua para el MIR. ... ///...

FECHA	DOCUMENTOS	00842 ANTECEDENTES A REGISTRAR FS10
	///...	El declarante manifestó no tener conocimiento de esa finalidad , que en 1967 solicitó que lo transportará a Paysandú junto con Arturo ETCHENIQUE y Sergio BENAVIDES. Que junto al causante concurrió en una lancha de su propiedad a un campamento de Isla 3 Bocas donde se encontraban DEL PINO (a) LUCHO y Arturo ETCHENIQUE. Augusto BESSOUART, declara en Actas que dicha persona conjuntamente con él y los hermanos MORUA fueron vinculados al MIR por intermedio de Mario ETCHENIQUE. Héctor GOMEZ LOMBARDI, declara en acta que a la mencionada persona lo conoce desde 1969, en el Liceo Nocturno No.1 (IAVA) junto ca Wiston MAZZUCHI, Que dicha persona realizaban actividades gremiales en dicho Liceo. Que el causante lo invitó a concurrir a su domicilio de Mac Eachen, donde lèe literatura de China Comunista. Sergio BENAVIDES CHIECHI, manifiesta en actas que el causante integra la Comisión Políticadel P.C.R,. En 1966 viajó de Montevideo a Mercedes interviniendo en una reunión en Isla De Las Tropas en el Río Negro, junto con Julio ARIZGA, Lucía TOPA, Eduardo PINEI, una persona de apellido SOMENSORO y su Sra. A la misma reunión concurrieron Arturo y Antonio ETCHENIQUE, José L. DEL PINO, Miguel A. CORREA, Humberto EROSA, siendo la finalidad de la reunión, la formación del ///...

FECHA	DOCUMENTOS	99842 ANTECEDENTES A REGISTRAR	Fs.11. Nebio Ariel
	///...	MELO CUESTA MIR en la Ciudad de Mercedes. Gilberto Artigas VALDEZ DUTRA declara en actas que el causante le dió un contacto, en el Bar "La Ruta" en C. Mercedes, con Walter LEDESMA URRUTIA con la finalidad de que este lo ocultara. Que conoció al causante en 1970 en un reencuentro de estudiantes en Montevideo, siendo presentado por Daniel COMAZZO. Que el causante participó en la Mesa Redonda que se realizó en la Sede de Papeleros en la ciudad de Mercedes el 1º de Mayo. Eval.A-1 (FE Indica (7) al (9).-
2.5.83	26057/8 138 y 140	Indica Idem Doc. 18386/82, aportando: 1971/1978: En información referente al P.C.R., obtenida por el Dpto.III/SID en éste período, se establece: - Existen indicios de que el causante realizó un curso en China.- - Es mencionado en información correspondiente a José Carmelo LIMA SANCHEZ, de la siguiente forma: "Lo ví una vez en Medicina, no hablé con él. Cumple tareas de Dirección en Buenos Aires".-Eval.A-2 (K) Indica (11) al (14)
20.5.83	17576/01	"RADIO MOSCU" 7.8.82: Indica Idem doc. 17100.Eval. B-2 (Y)

FECHA	DOCUMENTO 9842	ANTECEDENTES A REGISTRAR Fs.12
8.10.83	30855/13	-Indica Idem. Doc. 15968 anotación del 14.6.82.- Eval.:A-1.- (MB)
5.1.84	D.33092/001	- Indica idem. docs. 10371 y 15968, aportando que fueron vistos en centros de detención argentinos.- Eval:A-1 (PS)
03.3.984	0383/80 Pags.006 y 007	En el periódico "COMPAÑERO" del P.V.P. correspondiente al No.75 del mes de Setiembre de 1979, se publica una nómina de ciudadanos uruguayos "desaparecidos" en la República Argentina, entre los que figura el causante, estableciéndose el 08/FEB/976 como fecha de su "desaparición" y que " fue detenido en esa fecha en la Estación de Ferrocarril Belgrano en Buenos Aires junto a Winston MAZUCCHI. Según testigos,el procedimiento fue realizado por la Armada Argentina y posteriormente su domicilio, en la calle Amparo No.833 fue allanado por la Superintendencia de la Policía Federal". EVAL: B-2 Indica (15) (CC)

M- 350 089842 Fs. 14

NOMBRE MELO CUESTA, Nebio Ariel.

EDAD

DIRECCION Chaná Nº 1846 Ap.3 (Montevideo) y Florencio Sánchez 1288(Mercedes)

C. C. o C. IDENTIDAD C.I.Nº 29.173 (Soriano).

ESTATURA, PESO, y CUTIS

PROFESION 144847

OBSERVACIONES De nacionalidad uruguayo. Integrante de la Dirección del Partido Comunista Revolucionario. Ex-integrante de la Comisión de la

009842

Fs-13

OBSERVACIONES

Unión de las Juventudes Comunistas en Mercedes. Uno de los principales fundadores y dirigentes del M.I.R..- El 25 de julio de 1973, se solicita su captura por ser integrante del P.C.R..- (FALTA DOCUMENTO)

Fecha	Documentos	ANTECEDENTES A REGISTRAR
14.3.984	8401372 Pag.001	29/FEB/984 - Según lo publicado por el Semanario "BUSQUEDA" se establece que la Comisión Uruguaya para los Derechos Humanos que preside el Arquitecto Horacio TERRA AROCENA, envió una carta al Ministerio del Interior de la República Argentina, en procura del esclarecimiento de la "desaparición" de unos 130 ciudadanos uruguayos en ese país entre 1974 y 1978. Dicha Comisión acompañó sus gestiones con una lista de personas en esa situación, en la que figura el causante como "desaparecido" desde el 08/FEB/976. EVAL: A-2 (CC)
23.4.984	8402539 Pag.003	11/ABR/984 - En la edición del Semanario "BUSQUEDA" y dentro de un informe especial titulado "Los Uruguayos Desaparecidos en Argentina", se establece respecto al causante: " detenido el 08.02.976 por Fuerzas Conjuntas En Estación Belgrano del ferrocarril Mitre junto con Winston MAZZUCHI. Al día siguiente es saqueada la casa donde había habitado hasta 2 meses antes, por personas que exhiben carnés de agentes de Coordinación Federal. El Comisario donde los nuevos moradores radican la denuncia, dice que se trata de una acción contra uruguayos. Detenidos liberados dicen haberlo visto en Campo de Mayo" EVALUACION: A-2 (CC)

FBI

MINISTERIO DE DEFENSA NACIONAL

S. I. D.

099843-5

Dep. 1 Sec. 1

Sub - Secc. A/N

Ficha Nro..... Confec. 31/5/73

MENESES Julio César

Apellidos Nombres

DOCUMENTOS: C/C..... C/L.....

Serie Nro. Nro. Dpto

OTROS DOC. .....

Pasaporte Lib. Enrol. etc.

NACIMIENTO: .....

Fecha Lugar

DOMICILIO: .....

Calle Nro. Teléf. Ciudad o Localidad

PROFESION U OCUPACION: .....

LUGAR: ..... CARGO: .....

IDEOLOGIA POLITICA: ..... CLASIFICACION: .....

DATOS COMPLEMENTARIOS: .....

Est. Civil Cónyuge Hijos

.....

Otros familiares

Fecha	Documentos	009843 ANTECEDENTES A REGISTRAR
28/5/73 15/5/73	D.1134 PPI D 946 R	I.-El día 16/4/73 se inició en el Paraje San Borja(Durazno) un Campamento Juvenil organizado por la UJC en la cual se constataron las suguientes actividades: clases sobre MARX, LENIN y aplicación de su ideología al sector obrero, situación política actual, forma de encararla la UJC, etc.-El mencionado era concurrente al mismo. Finalizó el 22/4/73.-(J).-
20.1.82 Sec.17a. INGRESO	CHCP.13 MDEO.	29.4.82:-En la fecha se contestó dicha constancia a nombre d MENESES MAKUS, Julio César, con el antecedente anteriormente registrado, no pudiéndose establecer si el mismo corresponde a dicha persona.-(O)-.
1/11/82	--------	Se contestó Memo. (A) N° 2734/982 para el Ministerio de de Industria y Energía.(MS)

F1

JUNTA DE COMANDANTES EN JEFE

S. I. D.

099844-3

Dep. I Secc. I

Sub Secc. A/N

Ficha Nº ..... Confec. .....

MENESES HERNANDEZ — Justo

Apellidos — Nombres

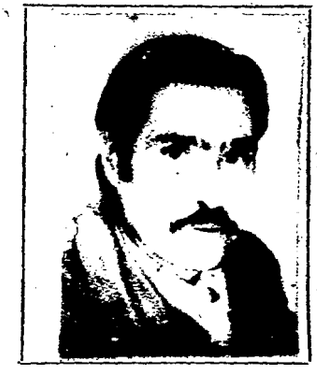

DOCUMENTOS: C/C BDA 20269 (1) CMA 19315 — C/I. 671.335 (2)

Serie Nº — Nº Dpto.

OTROS DOC. .....

Pasaporte — Lib. Enrol. — etc.

NACIMIENTO: 5.12.34 (3) — Montevideo (4)

Fecha — Lugar

DOMICILIO: Estados Unidos S/N. Pando (5).

Calle — Nº — Teléf. — Ciudad o Localidad

PROFESION U OCUPACION: Funcionario de O.S.E. (6)

LUGAR: ..... CARGO: .....

IDEOLOGIA POLITICA: ..... CLASIFICACION: .....

DATOS COMPLEMENTARIOS: .....

Est. Civil — Cónyuge — Hijos

Hijo de: Ramón y Felicia (7).-

Otros familiares

Fecha	Documentos 09844	ANTECEDENTES A REGISTRAR
		II/976.- Afiliado al Partido Comunista con el No.23.871. según documentación incautada por C.C.C.A. operación Morgan. EVALUACION: A - 1. Con fecha 24.11.980 se le gestiona la C.H.C.P. No.196 ante la J. P. Canelones para su permanencia en O.S.E. Indica del (1) al (7).- (SS)-
28.7.81	D.6423	- 03.7.81- Presenta recurso ante el Delegado del M.I.D. en Canelones, al habérsele incluido en la Cat. "C" de CHCP, el que es elevado a este Servicio el 21.7.81 para consideración.- Según Acta labrada enla mencionada delegación, el causan- admite su afiliación al Partido Comunista, pero asegura el haberse deslindado de la misma al no compartir sus ideales, siendo posteriormente postulado en el 6o. lugar, como integrante a la Corte Electoral de Canelones, por la Lista 115 del Partido Colorado. En base a estas declaraciones, el Delegado Departamental sugiere se modifique la Cat. de CHCHP oportunamente adjudicada.-(C)

Imp. Nacional 716/79

FECHA	DOCUMENTOS	MENESES HERNANDEZ ANTECEDENTES A REGISTRAR — Juste 63
		-07.9.81 - Por Exp.N°761/D-I/81 se comunica al Delegado del S.I.D. en el Departamento de Canelones que esta Dirección ha resuelto mantener al causante en la Categoría "C" recurrida.-(K).-
19.03.82	12898	17.09.81 - En la fecha se notifica al causante de la precedente resolución.-(NN) 09.81 - Eleva una nueva nota al Delegado del S.I.D en Canelones solicitando se revea su situación.-(NN) 03.03.82 - El Delegado del S.I.D. remite todas las actuaciones del causante a este Servicio para su correspondiente tramitación.-(NN) 12.04.82 - Por Exp.N°.263/D-I/82 de este Servicio se elevan a la J.C.J. todas las actuaciones del causante para su consideración y resolución correspondiente.-(NN)
05.05.82	D.14398	29.04.82 - Por Exp.N°.732/JCJ/82 la Junta de Comandantes en Jefe comunica a este Servicio que ha resuelto mantener al causante en la Cat."C" de C.H.C.P..-(NN) 05.05.82 - Por Exp.Na. 313/D-I/82 de este Servicio pase al Delegado del S.I.D. en Canelones para su conocimiento y notificación del interesado.-(NN)
10.06.82	D.15789	25.05.82 - En la fecha se notifica al causante de la precedente resolución.-(NN) 01.06.82 - El Delegado del S.I.D. devuelve el Exp. del causante a este Servicio.-(NN)

FECHA	DOCUMENTOS	099844 ANTECEDENTES A REGISTRAR
4.5.83.	20095/82	Habiendo solicitado C.N.C.P. el 26.11.80, se le otorgó Cat."C" el 6.4.81.Eval.A.1.(AE).

B1

MINISTERIO DE DEFENSA NACIONAL 099845-0 Dep. I Secc. I

S. I. D.

Sub Secc. A/N

Ficha Nro. ____ Confec. 10.2.7

LEMES S — Lilián

Apellidos / Nombres

DOCUMENTOS: C/C ____ C/I. ____

Serie Nro. Nro. Dpto.

OTROS DOC. ____

Pasaporte Lib. Enrol. etc.

NACIMIENTO: ____

Fecha Lugar

DOMICILIO: Luis Cavia 2721

Calle Nro. Teléf. Ciudad o Localidad

PROFESION U OCUPACION: ____

LUGAR: ____ CARGO: ____

IDEOLOGIA POLITICA: Comunista CLASIFICACION: U.J.C.

DATOS COMPLEMENTARIOS: ____

Est. Civil Cónyuge Hijos

Otros familiares

T

B2

Fecha	Documentos	9845 ANTECEDENTES A REGISTRAR
17.12.75	2117	Afiliada a la Seccional Cordón de la proscripta U.J.C. con el Nº 38.064 de acuerdo a una lista de integrantes de la misma, recientemente capturada en un "berretín" del domicilio de MARIA DEL ROSARIO GONZALEZ SOLYOLA DE FERNANDEZ. Eval. A-1.(E).-

JUNTA DE COMANDANTES EN JEFE

S. I. D.

009846 A.N.

F1

Dep. I Secc. I

Sub Secc. A/N

Ficha Nº ..... Confec. 1.12.81

[redacted]NESES — Luis

Apellidos — Nombres

DOCUMENTOS: C/C ..... Serie ..... Nº ..... C/I. ..... Nº ..... Dpto.

OTROS DOC. ..... Pasaporte ..... Lib. Enrol. ..... etc.

NACIMIENTO: ..... Fecha ..... Lugar

DOMICILIO: ..... Calle ..... Nº ..... Teléf. ..... Ciudad o Localidad

PROFESION U OCUPACION: FUECI(Federación Uruguaya de Empleados del Comercio y la Industria.)

LUGAR: ..... CARGO: .....

IDEOLOGIA POLITICA: ..... CLASIFICACION: .....

DATOS COMPLEMENTARIOS: ..... Est. Civil ..... Cónyuge ..... Hijos

.....

Otros familiares

B2

Fecha	Documentos	099846 ANTECEDENTES A REGISTRAR
15.4.81	2871	—Integró la Comisión de Candidatos del 1er. Congreso Ordinario de la C.N.T en representación de FUECI(Federación Uruguaya de Empleados del Comercio y la Industria, que se realizó entre los días 15 y 19 de Mayo de 1969.—(TJ)

Imp. Nacional 748/79

SERVICIO DE INFORMACION
DE DEFENSA
Dep. I

099847-6

Ficha Nº ..... confeccionada el 17-VI-67.

Sección .....

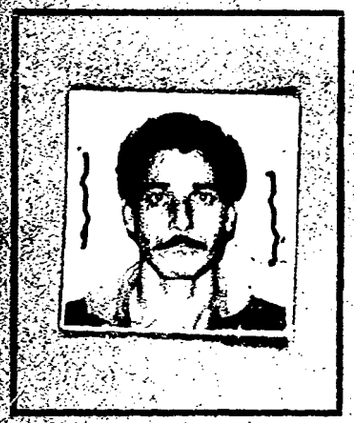

MENESES (2)

Apellidos MENESES RIBEIRO (a)Antonio (1)

Nombres Luis Alves Abel (3)

Fecha de Nacimiento: 31 años 1972 (9) 23.3.40 (11)

Lugar de Nacimiento: Uruguay(10) Artigas (12)

Cred. Cív.: JDD 3431 (2) Ced. Identidad: .....

Prontuario: ..... F. Censal: .....

Padre: Celestino (F) (13)

Madre: Celia(14)

Domicilio: CONSTITUCION (8) - GUADALUPE 1792 Mdeo (9) Ciudad: .....

Otros datos (Documentos y señas personales) Soltero (4) Concubina Auristela (5) Solis

Hijastra :+Mabel Aramburu, Graciela Aramburu+(a)Alicia (a)Yolanda (6)

Hermana: Olga (15)

~~144993~~

Form. 3

FICHA COMPLEMENTARIA

Documento [illegible]8847 ANTECEDENTES

Fecha	Origen	
30-VIII-66	B-75- D-963.	-Adherido al homenaje a "El Popular" (órgano oficial de prensa del Partido Comunista) en su X aniversario.-
[illegible] 3036 [illegible]		Procesado en el [illegible] de [illegible] 150, 151 y 137 del C.P. [illegible] Indice 1 al 2.-
[illegible]/72 3579		Detenido 30 Mayo 1972. Procesamiento [illegible] Personalidad. Caracter normal. [illegible] gración al MLN. Reclutamiento [illegible] Suarez. Motivo simpatía. Grado [illegible] to. Col 23. Zona Constitución Sector [illegible] Abastecimientos. Tarea relevamiento [illegible] namientos militares. Actitud en el [illegible] laboración total. Conducta buena. [illegible] sión. Seguridad normal. Aislamiento [illegible] (DD)
25.11.72	A228	Realizaba contactos en B. Unión y Constitución, [illegible] ocho días en montes del [illegible] Cabal, [illegible] para brindarle apoyo.-(DD)
[illegible]/72 9/7/72 E.M.G.E.	D.1954- P.P.I.	Detenido junto a 36 personas [illegible] Col. tupamaro en Bella Unión.-[illegible]

FICHA COMPLEMENTARIA

B3

DOCUMENTO		000847 ANTECEDENTES
Fecha	Origen	MENESES RIBEIRO, Luis Alvez.--
13-6-1973	D. 1263	- Figura en una relación de funcionarios de ANCAP (Establecimiento "El Espinillar") que fueron detenidos por las FF.CC.,esteee con fecha 10/6/1972.- (C.C)
20/V/977	D.0475 EME	-Figura en una nómina de privados de libertad en el Ambito del Ejército al 6/Agosto/976.Lugar de Reclusión:EMIR 1.Eval.A-1.(P).
20.5.77	0475(B)PME	-Situación del mismo al 6.8.76:Det.30.5.72.Procesado. Eval.A-1(P).-
15.8.78	Doc.956	-Figura en una relación de liberados y evacuados de L.P.S..Liberado el día 22.7.78 del EMR.1 (BM).-
18.9.78	Doc.6132	Figura en relación de ALTAS al Bn.I.2 al 31.7.78. -Figura en relación de Movimientos de Reclusos al 31.7.78.Fué BAJAdel EMIR.1 el 24.7.78.CAUSA DEL MOVIMIENTO:Libertad Provisional.-JUEZ:1a.I.2do.T.-FECHA DE DETENIDO:30.5.72.-ANTECEDENTES:Art.132-6,137 y 150 CPO.-Eval.A-1.- (i).

FICHA COMPLEMENTARIA

DOCUMENTO		99847 ANTECEDENTES
Fecha	Origen	
5.9.78 PMR	Doc.1050	Figura en una nómina de Reclusos liberados del EMIR.1 al 23.8.78.UNIDAD DE PRESENTACION:Bn.I.2, de acuerdo a lo que establecen las Normas Generales que rigen las actividades de civiles bajo la responsabilidad del Ejército. (1
16.02.82	D. 5757/81/68	-Figura en una relacion de la Corte Electoral, de ciudadanos inscriptos en el Registro Cívico Nacional, que se encuentran comprendidos en el Art. 1, Literal "B" del Acto Institucional No. 4, con prohibicion de ejercer el derecho de voto. (Procesados por delitos de "Lesa Nacion").EVALUACION A-1(VL) Indica (7) (8)
16.02.82	D.6004/81/039	-Se encuentra comprendido en el Art.lo. literal b) del Acto Institucional No.4,por haber sido procesado el 15 / 6 / 72 por los delitos previstos en. C.P.M. C.P.O. 150, 151, 137. EVALUACION A-1 (LA)

FECHA	DOCUMENTOS	000847 ANTECEDENTES A REGISTRAR
21.4.83.	26039/02	Figura en una relación de "L.V" que al 13/4/83, no se han localizado en sus domicilios y lugares habituales. No se posee indicios de que hubiese hecho abandono del País, desconociéndose su actual paradero.-Eval.A-1.-(ME)
8.6.83	18378/82	-02.09.82-Ficha del E.M.R.1, establece:detenido el 30.05.72 liberado el 22.07.78.Perteneciente al M.L.N.-EVAL:B-2 (Q)
8.6.83	24739/83 Pág.033	-03.03.83-Figura en una relación procedente de la P.M.E.de libertades vigiladas, categoría "C".Unidad de control:Bn. I.1.Detenido el 30.05.72, liberado el 22.07.78.-EVAL:A-1 (Q)
8.6.83	24862/83 Pág.062	-08.03.83-Indica idem Doc. 24739/83.-EVAL:A-1 (Q) Indica (9)
2.7.83	28134/8	En Consolidado de P.M.E. de fecha 20.6.83 figura como: Clandestino desde el 11.4.83.Eval:A-1 (00)
9.8.83	0114/80 pág.5	En consolidado de P.M.E. del 31\279 figura como: L.Vigilada,Baja por , Pase a Cat."C", siendo su Unidad de Control el Bn.I.No.2.-Eval.A-1.(ME)
24.8.83	29177/04	¿Indica Idem. Doc. 3579/72 anotación de fecha 19.10.72.- Eval.:A-2.- (MB)

FECHA	DOCUMENTOS	099847 ANTECEDENTES A REGISTRAR FS6
8.9.83	29820/300	Acta de fecha 7.6.72 por integrar el M.L.N. Declara vinculaciones con:Nery SUAREZ(a)Walter,Antonio BANDERA LIMA(a)Pedro,Waldemar ALVEZ(a)Tito,Ángel María DIAZ PEREZ(a)Pedrito,Alcides NUÑEZ(a)Tucho,Celso FONTORA, (a)Ramón,Nelson OXANDABARAT(a)Jacinto,Victoriano DE LOS SANTOS(a)Abuelo,Ulma LOPEZ de NUÑEZ,Tomas, ESCOBAL(a)Tulio Ana FONTORA,Rogelio CARDOZO(a)Gorge,Mabel ARAMBURU,Graciela ARAMBURU(a)Yolanda,-Eval:A-1 (00)
1.3.84	8401107/ 915 a919	- Aporta ano aciones ya registradas en la ficha, agregandos lo siguiente:FEB/MAR/976:FECHA DE VINCULACION CON EL MOV. Abril de 1972.ACTIVIDADES COMPROBADAS:CONTACTOS.ABOGADO DEFENSOR:Dr. Héctor MANEIRO.SENTENCIADO:5 añis ½.- EVAL.: A-1 (K) Indica del (11) al (15).-

28 ENF. 1974

MINISTERIO DE DEFENSA NACIONAL

S. I. D.

28 ENF. 1974

099848-4

28 ENE. 1974 Dep. I Secc. I

Sub - Secc. G

Ficha-Nro.____ Confec.____

MENESES — Apellidos

María Magdalena — Nombres

DOCUMENTOS: C/C.____ Serie ____ Nro. C/I 949.454 Nro. Mont. Dpto.

OTROS DOC.____ Pasaporte ____ Lib. Enrol. ____ etc.

NACIMIENTO: 41 años en 1973 Fecha ____ Lugar

DOMICILIO: Juan Paullier 979 Calle Nro. Teléf. Ciudad o Localidad

PROFESION U OCUPACION: Empleada

LUGAR: DIYMAC S.A. CARGO:

IDEOLOGIA POLITICA: Izquierdista CLASIFICACION: Activista

DATOS COMPLEMENTARIOS: Est. Civil ____ Conyuge ____ Hijos

Otros familiares

BS 2

Fecha	Documentos	99848 ANTECEDENTES A REGISTRAR
13.9.73	3387	-Activista no dirigente,cumple mision de adoctrinamiento llegahdo a sabotear la producción,/(G)

B3

MINISTERIO DE DEFENSA NACIONAL 99848 Dep. I Secc. 1
S. I. D. Sub - Secc. G 74
Ficha Nro. ____ Confec 12/I/

MENESES GARCIA — Apellidos
MARIA MAGDALENA — Nombres

DOCUMENTOS: C/C. ____ Serie ____ Nro. C/I. 949.454 Nro. ____ Dpto.

OTROS DOC. ____ Pasaporte ____ Lib. Enrol. ____ etc.

NACIMIENTO: 14/7/32 Fecha — dpto.Cerro Largo Lugar

DOMICILIO: Brandzen 2022 Calle ____ Nro. ____ Teléf. ____ Ciudad o Localidad

PROFESION U OCUPACION: integrante

LUGAR: SUA **CARGO:** ____

IDEOLOGIA POLITICA: ____ **CLASIFICACION:** ____

DATOS COMPLEMENTARIOS: soltera Est. Civil ____ Conyuge ____ Hijos ____

Otros familiares

Fecha	Documentos	000848 ANTECENDENTES A REGISTRAR
3/I/72	4326	Dirigente del Sindicato Unico de la Aguja e integrante del Comité de Base de CORONET. (RR)

29.11.82.-

5/

JUNTA DE COMANDANTES EN JEFE
S. I. D.

099849-2

Dep. I Secc. I
Sub Secc. A/N
Ficha Nº ..... Confec. .....

MENESES SALABERRY de SYZARD Miriam
Apellidos Nombres

DOCUMENTOS: C/C. ..... C/I. .....
Serie Nº Nº Dpto.

OTROS DOC. .....
Pasaporte Lib. Enrol. etc.

NACIMIENTO: 24 años en 1968.-
Fecha Lugar

DOMICILIO: Dionicio Coronel No.693 Apto.1.-
Calle Nº Teléf. Ciudad o Localidad

PROFESION U OCUPACION: Obrera de SUFAMA S.A.

LUGAR: ..... CARGO: .....

IDEOLOGIA POLITICA: ..... CLASIFICACION: .....

DATOS COMPLEMENTARIOS .....
Est. Civil Cónyuge Hijos

.....
Otros familiares

Fecha	Documentos	099849 ANTECEDENTES A REGISTRAR
19.2.79	D.0274	- 30.IX.968.- Afiliada al Partido Comunista No.34128, según documentación incautada por O.C.O.A. en febrero de 1976.- (SS) EVAL: A - 1.
29.XI.982	.....	-Se hizo Memo (A) No.2759/82 para el E.M.R.No.1.- (SS)/

E1

MINISTERIO DE DEFENSA NACIONAL

S. I. D. 099850-0

Dep. 1 Sec. 1

Sub - Secc. A/N

Ficha Nro. ..... Confec. 31/5/71

MENE SES ..... Mirta .....

Apellidos Nombres

DOCUMENTOS: C/C. ..... C/I. .....

Serie Nro. Nro. Dpto

OTROS DOC. .....

Pasaporte Lib. Enrol. etc.

NACIMIENTO: ..... menor de edad.-

Fecha Lugar

DOMICILIO: .....

Calle Nro. Teléf. Ciudad o Localidad

PROFESION U OCUPACION: .....

LUGAR: ..... CARGO: .....

IDEOLOGIA POLITICA: ..... CLASIFICACION: .....

DATOS COMPLEMENTARIOS: .....

Est. Civil Cónyuge Hijos

.....

Otros familiares

B2

Fecha	Documentos	099850 ANTECEDENTES A REGISTRAR
28/5/73 15/5/73	D.LL34.FFI. D.946 (R)	Concurre a un Campamento Juvenil organizado por la UJC, en el Paraje San Borja (Durazno), el 16/4/73.Se constataron las siguientes actividades: clases sobre MARX, LENIN, y aplicación de su ideología al sector obrero, situación política actual, forma de encararla la UJC.,etc.-Finalizó el 22/4/973.-(J).-

FS

JUNTA DE COMANDANTES EN JEFE 099851-8 Dep. I Secc. I

S. I. D. Sub Secc. A/N

Ficha Nro. _____ Confec._____

MENESES SANTURIO — Apellidos

Nelly — Nombres

DOCUMENTOS: C/C BVB 11465 — Serie / Nro. C/I. _____ — Nro. / Dpto.

OTROS DOC. _____ — Pasaporte / Lib. Enrol. / etc.

NACIMIENTO: _____ — Fecha / Lugar

DOMICILIO: _____ — Calle / Nro. / Teléf. / Ciudad o Localidad

PROFESION U OCUPACION: _____

LUGAR: _____ CARGO: _____

IDEOLOGIA POLITICA: _____ CLASIFICACION: _____

DATOS COMPLEMENTARIOS: _____

Est. Civil — Cónyuge — Hijos

Otros familiares

Fc

Fecha	Documentos	009851 ANTECEDENTES A REGISTRAR .
11.12.78	D.1679	- Delegado de Mesa por las listas: 1001-2001 , en las elecciones nacionales del año 1971 , por el Departamento de Montevideo . Circuito N°. 2474 .- (0418) (J)

000852-6

E/

SERVICIO DE INFORMACION DE DEFENSA

Dep. 1

Confeccionado el 20-XI-1970

VARIOS

FOTO

Apellidos MENESES de GARAY

Nombres Pablo

Fecha de Nacimiento

Lugar de Nacimiento

Est. Civil

Cred. Cívica Cedª Identidad

Otros Documentos

Ocupación

Padre

Madre

Domicilio Ciudad

Otros datos

FICHA COMPLEMENTARIA

DOCUMENTO		000852 ANTECEDENTES
Fecha	Origen	
1962	Lista 4190 U.Popular	-73° Titular a la Junta Departamental de Treinta y Tres.-

Esc

SERVICIO DE INFORMACION DE DEFENSA

Dep. 1

VARIOS

000853-4

Confeccionado el 22-IV-1970.-

FOTO

Apellidos MENESES CAMPOSANO

Nombres Pedro

Fecha de Nacimiento 21 años (1968)

Lugar de Nacimiento Chile

Est. Civil Soltero

Cred. Cívica ..... Ced. Identidad .....

Otros Documentos .....

Ocupación Estudiante de Medicina.

Padre .....

Madre .....

Domicilio Uruguay 1030 (Hotel) Ciudad Montevideo

Otros datos: .....

FICHA COMPLEMENTARIA

DOCUMENTO		000853 ANTECEDENTES
Fecha	Origen	
12-VII-968	B72-D37 Parte 58	-Detenido durante las Medidas Prontas de Seguridad al salir de la Facultad de Medicina.-
12/VII/968	B-33-D-6	-Internado en el Grupo de Artillería Nº.5.- Figura en una relación de detenidos civiles alojados en dicha Unidad.-
15/VII/968	B-33-D-18	-Fue retirado,por parte de la Jefatura de Policía,de la Unidad donde se encontraba internado.-

JUNTA DE COMANDANTES EN JEFE **99854-2**

S. I. D.

Dep. I Secc. I

Sub Secc. A/N

Ficha No. ..... Confec. .....

MEDIONDO (Apellidos) Rogelio (Nombres)

Fichero Derechista

DOCUMENTOS: C/C. ..... (Serie / No.) **C/I.** ..... (No. / Dpto.)

OTROS DOC. ..... (Pasaporte / Lib. Enrol. / etc.)

NACIMIENTO: ..... (Fecha / Lugar)

DOMICILIO: ..... (Calle / No. / Teléf. / Ciudad o Localidad)

PROFESIÓN U OCUPACIÓN: .....

LUGAR: ..... **CARGO:** .....

IDEOLOGÍA POLÍTICA: ..... **CLASIFICACIÓN:** .....

DATOS COMPLEMENTARIOS ..... (Est. Civil / Cónyuge / Hijos)

..... (Otros familiares)

JUNTA DE COMANDANTES EN JEFE 99 855 - 9

S. I. D.

Dep. I Secc. I

Sub Secc. A/N

Ficha No. ..... Confec. .....

MEDIZA Ramón

Apellidos Nombres

Fichero

DerechisTa

DOCUMENTOS: C/C. ..... C/I. .....

Serie No. No. Dpto.

OTROS DOC. .....

Pasaporte Lib. Enrol. etc.

NACIMIENTO: .....

Fecha Lugar

DOMICILIO: .....

Calle No. Teléf. Ciudad o Localidad

PROFESIÓN U OCUPACIÓN: .....

LUGAR: ..... CARGO: .....

IDEOLOGÍA POLÍTICA: ..... CLASIFICACIÓN: .....

DATOS COMPLEMENTARIOS .....

Est. Civil Cónyuge Hijos

.....

Otros familiares

SERVICIO DE INFORMACION
DE DEFENSA
Dep. I

000856-7

Ficha Nº ..... confeccionada el 24-V-967

Sección 1

POTO

Apellidos: MENESES

Nombres: Ramón

Fecha de Nacimiento:

Lugar de Nacimiento:

Cred. Civ.: Ced. Identidad:

Prontuario: F. Central:

Padre:

Madre:

Domicilio: Ciudad:

Otros datos (Documentos y señas personales) 99º Titular a la Cámara de Senadores y 1er Suplente del 19º Titular a la Junta Dptal.

FICHA COMPLEMENTARIA

F.L

Documento			099856 ANTECEDENTES
Nº	Fecha	Origen	
7-XI-966	Partido Federal / Lista 1813		Figura como 99º Titular a la Cámara de Senadores y 1er.Suplente del 19º Titular a la Junta Dptal. por el Partido Federal -Lista 1813- en las Elecciones Nacionales del año en curso.

SERVICIO DE INFORMACION DE DEFENSA
Dep. I

MINISTERIO DE DEFENSA NACIONAL
SERVICIO DE INFORMACION DE DEFENSA
M/F
I.A. 099857-5 73

. . . . . Sección
Act. Ant. Nac.
Ficha Nº 1899

Nombres y Apellidos: MENESES, Pedro.

Fecha de Nacimiento:

Lugar de Nacimiento:
(País - Ciudad o Localidad - etc.)

Cred. Cív.: Serie DVA Nº 9056 Ced. Identidad:

Otros documentos: Chapa de UTE 4184 y 44949
(Pasaporte - Libreta Enrolam. - etc.)

FOTO

Domicilio: Villa San Francisco (Pueblo Las Piedras).
(Ciudad o Localidad) (Calle) Nº Teléf.

Filiación
- Edad aparente ..... Color del Cutis .....
- Color del Cabello ..... Estatura Aproximada .....
- Complexión ..... Aspecto Social .....
- Señas particulares .....

Ficha confeccionada en Montevideo. el 20 de mayo de 1966.

B s l

000857

ACTIVIDADES

(1) **Laborales:** Profesión Empleado de UTE. Lugar de trabajo Central "Batlle"

Cargo Maquinista 3o. Antigüedad

Otras Actividades

(2) **Políticas:** Ideología Actuación

Antecedentes

Antecedentes familiares

(3) **Sociales:** Estado Civil Religión Figuración

Grado Instrucción Lugares que frecuenta

(4) **Económicas:** Situación Capital aprox. Vehículo
marca y Nº

Otros datos

Datos Complementarios

Apreciación Personal Gral.

FICHA COMPLEMENTARIA

Documento		099857 Antecedentes
Fecha	Origen	
1-IV-966.-	B-4-(71-D-1.-	-Empleado de UTE. Central "Batlle" Maquinista 3o. -El resultado figura en una relación de Personal Izquierdista de la Central "Batlle" de UTE. que esta capacitado y que se le atribuye posibilidades de realizar sabotajes en la Central de referencia.
Nov.1966	77/216	-Figura en una relación de funcionarios comunistas de UTE.Ocupa el cargo de Maquinista 3°. Credencial Cívica DVA 9056. Domicilio:Villa San Francisco-Las Piedras. Chapas de UTE 4184 y 44949.-

FICHA COMPLEMENTARIA

Documento 099857		
Fecha	Origen	Antecedentes

SERVICIO DE INFORMACION DE DEFENSA
Dep. 1

099857

B 5

Confeccionado el 13/V/72

VARIOS

FOTO

Apellidos MENESES

Nombres Pedro

Fecha de Nacimiento

Lugar de Nacimiento

Est. Civil

Cred. Cívica Céd. Identidad

Otros Documentos

Ocupación Funcionario de UTE

Padre

Madre

Domicilio Ciudad

Otros datos

~~73872~~

CHIESA Hnos. Ltda - 8.000 - 3 - 72

B 6

FICHA COMPLEMENTARIA

DOCUMENTO 00857

Fecha	Origen	ANTECEDENTES
2/VII/69	33/1	Fue detenido y llevado al C.I.M.(Cervicio de Información de Marina)por detener gente que entraba a trabajar.-(JJ)

B7

MINISTERIO DE DEFENSA NACIONAL 099857 Dep. I Secc. 1

S. I. D. Sub-Secc. G

Ficha No. [illegible] Confec. 1959

MENESES — Pedro

Apellidos — Nombres

DOCUMENTOS: C/C DVA 9056 C/I

Serie — No. — N.o — Dpto.

OTROS DOC.: chapa de UTE 4184 y 44949

Pasaporte — Lib. Enrol. — etc.

NACIMIENTO:

Fecha — Lugar

DOMICILIO: Villa San Francisco (Pueblo las Piedras)

Calle — No. — Telef. — Ciudad o Localidad

PROFESION U OCUPACION: Empleado de UTE

LUGAR: Central Batlle **CARGO** Maquinista 3ro.

IDEOLOGIA POLITICA **CLASIFICACION**

DATOS COMPLEMENTADIOS

Est. Civil — Conyuge — Hijos

Otros Familiares

FECHA	DOCUMENTOS	090857 ANTECEDENTES A REGISTRAR K 8
1.IV.66	B.4.(7)dl	El reseñado figura en una relación de Personal Izquierdista de la Central Batlle de UTE que esta capacitado y que se le atribuye posibilidades de realizar sabotajes en la central de referencia.-

SERVICIO DE INTELIGENCIA
División I
(Seguridad)

MINISTERIO DE DEFENSA NACIONAL
SERVICIO DE INFORMACION DE DEFENSA
M/F
099858-3

Sección «A»
Act. Ant. Nac.
Ficha N.º 0909.

Nombres y Apellidos: MENESES Ricardo

Fecha de Nacimiento:

Lugar de Nacimiento:
(País - Ciudad o Localidad - etc.)

Cred. Civ.: Serie N.º Ced. Identidad:

Otros documentos:
(Pasaporte - Libreta Enrolam. - etc.)

Foto

Domicilio:
(Ciudad o Localidad) (Calle) (N.º) (Telef.)

Filiación
- Edad Aparente Color del Cutis
- Color del Cabello Estatura Aproximada
- Complexión Aspecto Social
- Señas particulares

Ficha confeccionada en Montevideo el 6 de Junio de 1963.

099858

DL

ACTIVIDADES

(1) Laborales: Profesión Actor Lugar de trabajo

Cargo Antigüedad

Otras Actividades

(2) Políticas: Ideología Actuación

Antecedentes

Antecedentes familiares

(3) Sociales: Estado Civil Religión Figuración

Grado Instrucción Lugares que frecuenta

(4) Económicas: Situación Capital aprox. Vehículo marca y N.o

Otros datos

Datos Complementarios

Apreciación Personal Gral.

MENESES — FICHA COMPLEMENTARIA — Ricardo — 1-50

Documento		Antecedentes
Fecha	Origen	099858
6.X.962	Marcha	Firmante de un manifiesto del Movimiento de Trabajadores de la Cultura (integrantes del FIDEL) Firmó manifiesto de MIL CIEN INTELECTUALES DEL FIDEL
11-XI-966.	B-75-D-630.-	Figura en un llamamiento a apoyar al "FRENTE IZQUIERDA DE LIBERACION"y a votar sus listas en las elecciones correspondientes al año en curso,llamamiento éste que es formulado por los trabajadores de la cultura de dicho frente.-

29/3/84

11041 / 82
PAG. 3847

- POSEE ANTECEDENTES EN EL CO.NA.E -
EVAL - A - T.C (D) INDICA ( ) ( ) ( )

MINISTERIO DE DEFENSA NACIONAL 000859-/

S. I. D.

E F31

Dep. 1 Sec. 1

Sub-Secc. A/N

Ficha Nº____ Confec. 2/4/73.

MENESES GARCIA — Apellidos

Roberto — Nombres

DOCUMENTOS: C/C.____ (Serie / Nro.) C/I 876.971 (2) (Nro. / Dpto.)

CTROS DOC.____ (Pasaporte / Lib. Enrol. / etc.)

NACIMIENTO:____ (Fecha / Lugar)

DOMICILIO: Luis Brandy (Calle) 6621 (Nro.) ____ (Teléf.)

PROFESION U OCUPACION: Empleado

LUGAR: Barraca de Lana. CARGO:____

IDEOLOGIA POLITICA:____ CLASIFICACION: M.L.N.

DATOS COMPLEMENTARIOS:____ (Est. Civil / Cónyuge / Hijos)

____ (Otros familiares)

FL

Fecha	Documento	99859 ANTECEDENTES A REGISTRAR
29/3/73.	Doc.552.	Procesado por la Just. Militar por el delito de: "Asociación para Delinquir".(bb).
17.5.73 JPM PM	755 Anexo 2	Procesado el 29.3.73 por el delito:"Asociación para Delinquir".- (DD)
10/7/73 Anex.1A	D.1559 P.P.I. E.M.G.E.	-Liberado bajo vigilancia en el mes de mayo/73. Deberá presentarse en el Grpo.A.5 .- (H).
19/II/1974	Doc.319	- Figura en una relación de sediciosos que fueron liberados bajo el régimen de "LIBERTAD VIGILADA" y que deberán presentarse en el Bn.I.1.- (C.C)
12.12.77 PMF	1320	05.10.77 -Figura en una relación de "Bajas" del M. I. M.L.N. en la presente fecha.- (DD)
21/4/83	25365/ 739	1971/1978: En información referente al M.L.N.; obtenida por el Dpto.III/SID en éste período, se establece: - Indica Idem Doc. 319/974.-Eval.A-2 (BR).-
8.6.83	24738/83 Pág.012	-03.03.83-Figura en una relación procedente de la P.M.E.de libertades vigiladas, categorías A y B.Unidad de control: Bn.I.1.Detenido el 27.11.72, liberado el 30.10.77.Perteneciente al M.L.N.-EVAL:A-1 (Q) Indica (2)
8.6.83	24862/83- Pág 060	08.03.83-Indica idem Doc. 24738/83.-Varia la fecha de liberado el 07.05.73.-EVAL:A-1 (Q)

FE53

JUNTA DE COMANDANTES EN JEFE 099859 Dep. I Secc. I

S. I. D. Sub Secc. A/N

Ficha Nro. ____ Confec. ____

MENESES GARCIA — Roberto

Apellidos — Nombres

DOCUMENTOS: C/C BZA 12779 C/I. .....

Serie Nro. Nro. Dpto.

OTROS DOC. .....

Pasaporte Lib. Enrol. etc,

NACIMIENTO: .....

Fecha Lugar

DOMICILIO: G. BECQUER (7) .....

Calle Nro. Teléf. Ciudad o Localidad

PROFESION U OCUPACION: .....

LUGAR: ..... CARGO: .....

IDEOLOGIA POLITICA: ..... CLASIFICACION: .....

DATOS COMPLEMENTARIOS: .....

Est. Civil [redacted]yuge Hijos

.....

Otros familiares

Fs 4

Fecha	Documentos	099859 ANTECEDENTES A REGISTRAR
11.12.78	D.1679	-Delegado de Mesa por las listas :77-177-700-871-968-1811-1968-, en las elecciones nacionales del año 1971, por el Departamento de Montevideo . Circuito N°. 2612 .- (0419 (J)
		-Continúan listas:2871-4190-4191-7000-9988-11811
16.02.82	D. 5757/81 46	-Figura en una relacion de la Corte Electoral, de ciudadanos inscriptos en el Registro Civico Nacional, que se encuentran comprendidos en el Art. 1, Literal "B" del Acto Institucional No. 4, con prohibicion de ejercer el derecho de voto. (Procesados por delitos de "Lesa Nacion").EVALUACION A-1(VL) Indica (1) ( )
16.02.82	D.6004/81/ 39	-Se encuentra comprendido en el Art.1o. literal b) del Acto Institucional No.4,por haber sido procesado el 23 / I 1973 por los delitos previstos en. C.P.M. C.P.O. 150 EVALUACION A-1 (LA)

23.4.79 VARIOS

FS/

JUNTA DE COMANDANTES EN JEFE

Dep. I Secc. I

S. I. D. 099860-9

Sub Secc. A/N

Ficha Nº ..... Confec. .....

MENESES GONZALEZ — Apellidos

SARA SONIA — Nombres

DOCUMENTOS: C/C ..... Serie ..... Nº — C/I. 1.805.017 (EXTRAVIADA) Nº ..... Dpto.

OTROS DOC. ..... Pasaporte ..... Lib. Enrol. ..... etc.

NACIMIENTO: 27 años (1979) Or. — Fecha — Lugar

DOMICILIO: Juana de Ibarbouru s/n (Rivera) — Calle — Nº — Teléf. — Ciudad o Localidad

PROFESION U OCUPACION: .....

LUGAR: ..... CARGO: .....

IDEOLOGIA POLITICA: ..... CLASIFICACION: .....

DATOS COMPLEMENTARIOS: Soltera — Est. Civil ..... Cónyuge ..... Hijos

..... Otros familiares

Fecha	Documentos	99860 ANTECEDENTES A REGISTRAR
14.5.79 P.D.6a6 Nro.129/79	0599	-Arribó a nuestra capital en el vapor de la carrera procedente de Bs.As., fue detenida al amparo del decreto 90/76(Deportada) con C.I. extraviada. Al no registrar antecedentes, recupera su libertad.-(M).-

Imp. Nacional 716/79

JUNTA DE COMANDANTES EN JEFE
S. I. D.

099861-7 V

Dep. I Secc. I

Sub. Secc. XXX

Ficha N.º ..... Confec. 26.7.82

MENESES ..... Sergio .....
Apellidos Nombres

DOCUMENTOS: C/C ..... C/I. .....
Serie N.º N.º Dpto.

OTROS DOC. .....
Pasaporte Lib. Enrol. etc.

NACIMIENTO: .....
Fecha Lugar

DOMICILIO: .....
Calle N.º Teléf. Ciudad o Localidad

PROFESION U OCUPACION: .....

LUGAR: ..... CARGO: .....

IDEOLOGIA POLITICA: ..... CLASIFICACION: .....

DATOS COMPLEMENTARIOS: .....
Est.Civil Cónyuge Hijos

.....
Otros familiares

1[illegible]

Fecha	Documentos	99801 ANTECEDENTES A REGISTRAR	Fs 2
20.7.82	17004/PD	-Le facilitó cigarrillos de marihuana a Christian Bernardo SAXLUND REVELLO quién fue detenido por incautársele dicha droga. Es de destacar que era novio de María Rosa SAXLUND, hermana del mendionado, quién indagada mnifestó que desconocía que el causante fuera consumidor de marihuana.- A fin de detenerlo fue indagada Magela GRAFFIGNA quién manifestó que hace un mes que dejó de mantener contactos con el causante, negando además haber consumido algún tipo de drogas. Eval: A-1. (TT)	
11.1.84	. . . .	Se contestó en Memo(A) Nº 028/84 para D.N.B..- (UU)	

MINISTERIO DE DEFENSA NACIONAL
S. I. D.

099862-5

PE

Dep. 1 Sec. 1
Sub-Secc. A/N
Ficha Nº____ Confec. 23/4/73

MENESES FERNANDEZ (1) — Socorro Zenón
Apellidos — Nombres

ó MENENDEZ (2)

DOCUMENTOS: C/C.____ C/I.____
Serie Nro. Nro. Dpto.

OTROS DOC. ____
Pasaporte Lib. Enrol. etc.

NACIMIENTO: ____
Fecha Lugar

DOMICILIO: ____ Durazno
Calle Nro. Teléf. Ciudad o Localidad

PROFESION U OCUPACION: ____

LUGAR: ____ CARGO: ____

IDEOLOGIA POLITICA: ____ CLASIFICACION: ____

DATOS COMPLEMENTARIOS: ____
Est. Civil Cónyuge Hijos

~~13611~~
Otros familiares

FS 2

Fecha	Documentos	99862 ANTECEDENTES A REGISTRAR
25/I/73 RM2	D.4575 PPI Hoja 6	-Detenido el día 30/12, en averiguaciones por presuntas actividades subversivas.-(J)
30/I/973	D. 101	Permanecía detenido, siendo liberado el 31/12/1972 del Reg. C. 2 por disposición del Comando de la Unidad.-(J).-
1/8/73	Hoja 4 D.2077 PEI	RM2 (GG).-
31/1/73 Anex.1A	Doc. 240 P.P.I. E.M.G.E.	-Fué liberado por orden del Sr.J.M.I.3er.T.- (H).
19/2/973	D.515	Dejado en libertad por la Región Militar Nº2. En la actualidad no se ha podido constatar si mantiene o nó en forma normal sus actividades particulares. Realiza reuniones con elementos izquierdistas.-(CC).-
6/VI/973 RM2.Ev¿A-2.-	D.1207 PEI	Trabaja continuamente en el Comité Central del FA en la pintada de carteles y pegatinas. No se ha constatado si ha efectuado manifestaciones con respecto a la situación actual.-(J).- INDICA ⑤ y ②
23/V/73	D. 1122.	1/IV/73 En el día de la fecha, estuvo presente en un acto de la UJC, denominado "Fiesta de la Cancion Comprometida". Dicho acto se llevó a cabo en la Plaza Sarandí de la C. de Durazno. (R) E.A-1

MEMESES — M P L E M E N T A R I A Socorro Zenón . 83

DOCUMENTO		099862 ANTECEDENTES
Fecha	Origen	
11/7/73	D.1594 PEI RM2 Ev. A-2	- Concurre a reuniones realizadas por elementos izquierdistas en el Club Bancarios y en el Comité Central del Frente Amplio.- Continúa desplegando gran actividad en compañía de otros izquierdistas.- (GG).-
23/7/973	D.1725	Estuvo presente en el velatorio del extremista muerto Osear Felipe Fernández Mendieta; llevado a cabo el día 25 del corriente en la sala velatoria de la Empresa FERRAN; sita en la calle Rivera de la C. de Durazno. (J).Ev.A-1.-

B1

MINISTERIO DE DEFENSA NACIONAL
S. I. D.

099863-3

Dep. 1 Sec. 1
Sub - Secc. A/N
Ficha Nro. ..... Confec. 21/5/73

MENESES FERNANDEZ (Apellidos) Solano (Nombres)

DOCUMENTOS: C/C. ..... (Serie / Nro.) C/I. ..... (Nro. / Dpto)

OTROS DOC. ..... (Pasaporte / Lib. Enrol. / etc.)

NACIMIENTO: ..... (Fecha / Lugar)

DOMICILIO: ..... (Calle / Nro. / Teléf. / Ciudad o Localidad)

PROFESION U OCUPACION: .....

LUGAR: ..... CARGO: .....

IDEOLOGIA POLITICA: ..... CLASIFICACION: .....

DATOS COMPLEMENTARIOS: ..... (Est. Civil / Cónyuge / Hijos)

..... (Otros familiares)

ps 2

Fecha	Documentos	ANTECEDENTES A REGISTRAR
		099863
28/5/73 15/5/73 16/V/73	D.1134 PP D. 946- 1051 (R)	I.-El día 16/4/73 se inició en el Paraje San Borja (Durazno) un Campamento Juvenil organizado por la UJC en la cual se constataron las siguientes actividades: clases sobre MARX, LENIN y aplicación de su ideología al sector obrero, situación política actual, forma de encararla la UJC, etc.-El citado era concurrente al mismo.-Finalizó el 22/4/73.-(J).-

FBI

JUNTA DE COMANDANTES EN JEFE
S. I. D.

099864-1

Dep. I Secc. I

Sub. Secc. A/N

Ficha N.º ..... Confec. 31.8.82

MENESES — Apellidos

Vienecillo — Nombres

DOCUMENTOS: C/C ..... C/I. 1.262.891

Serie N.º N.º Dpto.

OTROS DOC. .....

Pasaporte Lib. Enrol. etc.

NACIMIENTO: .....

Fecha Lugar

DOMICILIO: .....

Calle N.º Teléf. Ciudad o Localidad

PROFESION U OCUPACION: .....

LUGAR: ..... CARGO: .....

IDEOLOGIA POLITICA: ..... CLASIFICACION: .....

DATOS COMPLEMENTARIOS: .....

Est.Civil Cónyuge Hijos

.....

Otros familiares

~~1-11-28~~

Fecha	Documentos	099864 ANTECEDENTES A REGISTRAR	FS 2
19.2.82	274	Se encuentra afiliado al Partido Comunista con el Nº69453 según material incautado por O.C.O.A. en febrero de 1976.- EVAL: A - 1	
21.8.82	. . . .	Se contesto en Memo(A) Nº 1812/82 pata Tte. Cnel. WAITER MIRALLES.- (UU)	

PEPE

SERVICIO DE INFORMACION
DE DEFENSA
Dep. 1

000865

Confeccionado el 29.3.73

Apellidos MENESES DOS SANTOS (1)

Nombres Walber. ESTENIO (2)

Fecha de Nacimiento 34 años (1979) (3)

Lugar de Nacimiento

Est. Civil Casado (4)

Cred. Cívica Céd. Identidad 19.164 (Tacuarembó)

Otros Documentos

Ocupación

Padre Diamaranto (Sgto. jubilado del Ejército)

Madre

Domicilio Paso de los Toros Ciudad

Otros datos 5 hijos

CHIESA Hnos. Ltda - 8.000 - 3 - 72

FICHA COMPLEMENTARIA

DOCUMENTO		099865 ANTECEDENTES
Fecha	Origen	
Nov.1971	Lista 988 PDC F.A	-Candidato en el 16.lugar a la Junta Departamental por el dpto.de Tacuarembó sub lema Frente del Pueblo/SS/
30.10.79	D.2560	26.9.79 - Presenta recurso ante el Señor Delegado del S.I.D. en el Departamento de Tacuarembó al habérsele incluido en la Cat."C" de C.H.C.P..- 20.10.79 - El Delegado Departamental eleva el Exp. del causante ante este Servicio para consideración.- 21.3.80 - Por Exp.Nº.099/D-I/80 de este Servicio se comunica al Señor Delegado Departamental en Tacuarembó que este Servicio ha dispuesto mantener al causante en la Cat."C" de C.H.C.P..-(NN)
26/2/982	12221/33	Funcionario de A.F.E. paso a situacion de disponibilidad el 25/10/79 en aplicacion del Acto Institucional N.7 de fecha 27/6/977.EVALUACION. A-1. (GM) Indica
09/3/84	11941 / 82 PAG.3347	- POSEE ANTECEDENTES EN EL CO.NA.E. EVAL - A - 1 C(D) INDICA ( ) ( ) ( )

Fecha de confeccionado 3/5/972

099865

F E 183

MINISTERIO DE DEFENSA NACIONAL
S. I. D.

Dep. + Secc. I

Sub-Secc. A/N

Ficha Nro. ..... Confec. .....

MENESES — Apellidos

Walter — Nombres

DOCUMENTOS: C/C. ..... Serie ..... Nro. C/I. ..... Nro. ..... Dpto.

OTROS DOC. ..... Pasaporte ..... Lib. Enrol. ..... etc.

NACIMIENTO: ..... Fecha ..... Lugar

DOMICILIO: ..... Calle ..... Nro. ..... Teléf. ..... Ciudad o Localidad

PROFESION U OCUPACION: Peon de Remesa A.F.E.

LUGAR: ..... CARGO: .....

IDEOLOGIA POLITICA: ..... CLASIFICACION: .....

DATOS COMPLEMENTARIOS: ..... Est. Civil ..... Conyuge ..... Hijos

..... Otros familiares

Fecha	Documentos	090865 ANTECEDENTES A REGISTRAR
24/11/71	21-2	Esta persona junto con Juan CLEMENCO y VIGNONE, luego de realizarun curso de especialización en los talleres de AFE de Peñarol, habrían manifestado a su regreso haber estado en contacto con elementos especialistas en fabricación de armas, de los cuales recibieron instrucciones. A partir de ese momento comenzaron a fabricar piezas de armas en el taller correspondiente a electricidad.(NN)

099866-6

SERVICIO DE INFORMACION DE DEFENSA

Dep. 1

V A R I O S

Confeccionado el 12.8.77

FOTO

Apellidos MENESEZ GONZALEZ

Nombres Mario Martín

Fecha de Nacimiento 28 años(1977)

Lugar de Nacimiento Uruguay

Est. Civil Soltero

Cred. Cívica ..... Céd. Identidad 1.165.772

Otros Documentos .....

Ocupación .....

Padre .....

Madre .....

Domicilio Florida 1172 Hab. 9 -Hotel "Florida" Ciudad .....

Otros datos: .....

chiesa hnos. - 4 000 - 5/77

FICHA COMPLEMENTARIA

DOCUMENTO		099866 ANTECEDENTES
Fecha	Origen	
11.8.77 PD. 7 a 7	815	4.8.77 -Detenido al ser sindicado por Hugo Alfonso Trindade Rivero como la persona que le hizo entrega de unos libros de tendencia izquierdista. Indagado, expresó que los mismos estaban en su poder pero se los había prestado Miguel Angel Navarro Errecarte. Efectuada una inspección en su domicilio no se obtienen resultados positivos. Enterada la Jefatura de Policía de San José; lugar donde fuera detenido Trindade Rivero se constató que el procedimiento había pasado a las órbitas de la Unidad Militar.- (DD)
11.8.77 PD. 7 a 7	816	5.8.77 -Recuperó la libertad, pos disposición el Jefe del Bn. I. No.6. Repartición a la cual la DNII informó de todo lo actuado.- (DD)
19/SET/979 -	- - - - -	-Se contestó Memo.(A)Nº 104/79 al GPO.A.A.A.Nº1º(RR).

SERVICIO DE INFORMACION
DE DEFENSA
Dep. 1

F31

099867 Confeccionado el 18.10.72.

VARIOS

FOTO

Apellidos MENESSES DA SILVA

Nombres Gabriel

Fecha de Nacimiento

Lugar de Nacimiento

Est. Civil

Cred. Cívica Céd. Identidad

Otros Documentos

Ocupación

Padre

Madre

Domicilio Ciudad

Otros datos

~~75071~~

CHIESA Hnos. Ltda - 8.100 - 3 - 72

FICHA COMPLEMENTARIA

P2

DOCUMENTO		000867 ANTECEDENTES
Fecha	Origen	
1971.	Lista 606 P.Mov.Just.	Candidato como 19o.titular a la Cámara de Represen_ tantes,por el Dpto.de Montevidec.. (W).

Ficha confeccionada el 14/VIII/73

PE 73/

MINISTERIO DE DEFENSA NACIONAL

S. I. D. 000868-2

Dep. 1 Sec. 1

Sub - Secc. A/N

Ficha Nro. ..... Confec. .....

MENESSES DOS SANTOS (Apellidos) MARY (Nombres)

DOCUMENTOS: C/C. ..... Serie ..... Nro. ..... C/I. ..... Nro. ..... Dpto.

OTROS DOC. ..... Pasaporte ..... Lib. Enrol. ..... etc.

NACIMIENTO: 30 años en 1973 (Fecha) ..... Lugar

DOMICILIO: Paso de los Toros. (Calle) ..... Nro. ..... Teléf. ..... Ciudad o Localidad

PROFESION U OCUPACION: .....

LUGAR: ..... CARGO: .....

IDEOLOGIA POLITICA: ..... CLASIFICACION: .....

DATOS COMPLEMENTARIOS: soltera. (Est. Civil) ..... Cónyuge ..... Hijos

..... Otros familiares

f82

Fecha	Documentos	099868 ANTECEDENTES A REGISTRAR
2/2/73	265	-Activista del Frente Amplio.Lleva una vida ligera.Vinculada a Yamandú Bálsamo,ex-bancario,comerciante,sospechoso. Tiene peluquería de damas que utiliza para "contactos".Se trasladó a Tacuarembó.-(D)
2/2/73	263	-Persona vinculada a Henry Bolivar CORREA,ex-bancario,ex-comerciante,desocupado.Estuvo detenido y puesto enlibertad.(D)

VARIOS

Fs/

JUNTA DE COMANDANTES EN JEFE

S. I. D. 099869-0

DEP. I 18.03.82 SECC. I

SUB SECC. A/N

FICHA Nº ..... CONFEC. .....

MENESTRINA MARTINELLI — Apellidos

Eduardo Alcisio — Nombres

DOCUMENTOS: C/C Nº ..... Dpto. C/I. 48.256 Serie Nº

OTROS DOC. ..... Pasaporte Li. Enrol etc.

NACIMIENTO: 8.03.47 Fecha — Colonia Lugar

DOMICILIO: Pte. Berro 2541 apto. 2 — Calle Nº Teléf. Ciudad o Localidad

PROFESION U OCUPACION: Estudiante de UTU

LUGAR: ..... CARGO: .....

IDEOLOGIA POLITICA: ..... CLASIFICACION: .....

DATOS COMPLEMENTARIOS: Soltero — Est. Civil Cónyuge Hijos

..... Otros familiares

~~119330~~

FECHA	DOCUMENTOS	099869 ANTECEDENTES A REGISTRAR
25.03.82	D.10166/81/ 131	Fue internado en el C.G.I.O.R. en M.P.S. desde 28-10-70 al 6-11-70 por CONDUCIR PANFLETOS EN UN VEHICULO. .Evaluacion.A-1 (GM) Indica ( ) ( ) ( ) ( ) ( ) ( ) ( ) ( ) ( ) ( ).

Imp. Nacional 1933/79

SERVICIO DE INFORMACION
DE DEFENSA
Dep. 1

009870-8

B1

Confeccionado el 26/9/1972

VARIOS

FOTO

Apellidos MENESTROSA de TADDEY

Nombres María Elfrides

Fecha de Nacimiento 58 años de edad (1972)

Lugar de Nacimiento

Est. Civil

Cred. Cívica Céd. Identidad

Otros Documentos

Ocupación

Padre

Madre

Domicilio Juan Paullier 2225 Ciudad

Otros datos

~~75078~~

CHIESA Hnos. Ltda - 8.000 - 3 - 72

B2

FICHA COMPLEMENTARIA

DOCUMENTO		000870 ANTECEDENTES
Fecha	Origen	
26/9/1972	D. 3321 J.P.M.(N3)	- Fué detenida a efectos de ser indagada en virtud de haberse allanado su domicilio para detener a Graciela TADDEY MENESTROSA por ser integrante de la organización sediciosa,no pudiendo ser localizada,por lo que se supone haya pasado a la clandestinidad.- (C.C)

JUNTA DE COMANDANTES EN JEFE 090871-6 Dep. I Secc. I

S. I. D. Sub Secc. A/N

Ficha Nº 3/3/82 Confec. .....

IEREY SAURA — Apellidos

Manuel Ramón — Nombres

DOCUMENTOS: C/C ..... Serie ..... Nº ..... C/I. 19.884 (Durazno) Nº ..... Dpto.

OTROS DOC. ..... Pasaporte ..... Lib. Enrol. ..... etc.

NACIMIENTO: ..... Fecha ..... Lugar

DOMICILIO: ..... Calle ..... Nº ..... Teléf. ..... Ciudad o Localidad

PROFESION U OCUPACION: .....

LUGAR: ..... CARGO: .....

IDEOLOGIA POLITICA: ..... CLASIFICACION: .....

DATOS COMPLEMENTARIOS: ..... Est. Civil ..... Cónyuge ..... Hijos

..... Otros familiares

1

Fecha	Documentos	009871 ANTECEDENTES A REGISTRAR	FSL
26/2/982	12221/34	Funcionario de A.F.E. paso a situacion de disponibilidad el 08/11/ 79 en aplicacion del Acto Institucional N.7 de fecha 27/6/977.EVALUACION. A-1. (GM) Indica ( ) ( ) ( ) ( ) ( )	

Imp. Nacional 716/79

J. C. I.

Dpto. 1

Apellidos MENEY

Nombres Manuel Ramón

Documentos: C.C.: RAA 3089

Ant, Secc.	A	B	C	D	E	G	V
	X						

Secreto

ANTECEDENTES

22.5.76 Doc. 0719 Eval. B-1.- (S).-

F. de Nac.: 25.4.28

Dom.: Estación Elias Regules de AFE

Ocup.: Empleado - AFE

Afil. No.: 58555

F. de Ing.: 31.8.71.-

101

000872-4

MINISTERIO DE DEFENSA NACIONAL
S. I. D.

Dep. I Secc. I
Sub-Secc. A/N
Ficha Nro. ..... Confec. 29/9/72

MEHEY (Apellidos) Ramón (Nombres)

DOCUMENTOS: C/C. ..... (Serie / Nro.) C/I. ..... (Nro. / Dpto.)

OTROS DOC. ..... (Pasaporte / Lib. Enrol. / etc.)

NACIMIENTO: ..... (Fecha / Lugar)

DOMICILIO: ..... (Calle / Nro. / Teléf. / Ciudad o Localidad)

PROFESION U OCUPACIÒN: .....

LUGAR: ..... CARGO: .....

IDEOLOGIA POLITICA: Comunista. CLASIFICACION: .....

DATOS COMPLEMENTARIOS: ..... (Est. Civil / Conyuge / Hijos)

..... (Otros familiares)

Fecha	Documentos	099872 ANTECEDENTES A REGISTRAR
1971.	Lista 1001 DURAZZO	-Candidato en el 26 lugar a la Junta Departamental, en las listas del P.Comunista. "PP".-

F3/

JUNTA DE COMANDANTES EN JEFE
S. I. D.

ANTIGUA NACIONAL
000873-L

Dep. I Secc. I
Sub Secc. A/N
Ficha No. ..... Confec. 11.1.83

MENDEZ ..... WALTER .....
Apellidos Nombres

DOCUMENTOS: C/C. U.B.A. 7185 **C/I.** 62.267 (1)
Serie No. No. Dpto.

OTROS DOC. .....
Pasaporte Lib. Enrol. etc.

NACIMIENTO: 47 años Cr. 5.8.1924 Rivera (2)
Fecha Lugar

DOMICILIO: Barrio Mandubí .....
Calle No. Teléf. Ciudad o Localidad

PROFESIÓN U OCUPACIÓN: Obrero Agricultor Peón (3)

LUGAR: ROUMA Int.Munic.de Rivera (4) **CARGO:** .....

IDEOLOGÍA POLÍTICA: ..... **CLASIFICACIÓN:** .....

DATOS COMPLEMENTARIOS .....
Est. Civil Cónyuge Hijos

HNO.DN.: MATRONA (5)
Otros familiares

FECHA	DOCUMENTOS	099873 ANTECEDENTES A REGISTRAR
11.6.83	D.0274/19.2.79	-5.11.72: Afiliado al Partido Comunista con el Nº 69164, militando el el Dpto. de Rivera, Agrupación Mandubí; Presentado por Manuel A. MENDEZ, según material incautado por OCOA, en Feb/76 "Operación Morgan", EVALUACION: A-1.-
11.6.83	CHCP Nº 169/83 PERMANENCIA. RIVERA/I.M.RIVERA. R.E. Nº 27438/83	-3.6.83: En la fecha se contestó dicha constancia a nombre del causante, para permanencia en la Intendencia Municipal de Rivera. Indica del (1) al (5). (MV).-
11/8/83	29248/004	-Habiendo solicitado C.H.C.P. el 11/3/83, se le otorgó Cat."C" el 11/7/83. -11/7/83: En la fecha por Of.No.94/P-2/83, la Jefatura de Policía de Rivera comunica al Organismo. EVAL: A-1.-(RJ)

SERVICIO DE INFORMACION DE DEFENSA
Dep. 1

099874-0

Confeccionado el 12/6/1973

B/

VARIOS

FOTO

Apellidos MENEZES

Nombres Atilio

Fecha de Nacimiento

Lugar de Nacimiento

Est. Civil

Cred. Civica Céd. Identidad Nro.1.091.806

Otros Documentos

Ocupación

Padre

Madre

Domicilio Luis Alberto de Herrera 2755 Apto.I.- Ciudad

Otros datos ~~75074~~

Imp. CHIESA Hnos. Ltda. 4.000 - 11 - 72

FSE

FICHA COMPLEMENTARIA

DOCUMENTO		099874 ANTECEDENTES
Fecha	Origen	
24/1/1973	D.613 F.S.I.	- Fué detenido el día 23/1/1972 por comprobarse su vinculación con la falsificación de "Visas" para pasaportes.- En 1968 fué procesado por "FALSIFICACION DE DOCUMENTO PUBLICO" Estuvo detenido 15 meses en la Cárcel Central.- Fué puesto a disposición del Bn. Ing.I .-(C.C)

000875 →

SERVICIO DE INFORMACION DE DEFENSA
Dep. 1

VARIOS

Confeccionado el 11.1.79

FOTO

Apellidos MENEZEZ

Nombres Iander Alberto

Fecha de Nacimiento

Lugar de Nacimiento

Est. Civil

Cred. Cívica Céd. Identidad

Otros Documentos

Ocupación

Padre

Madre

Domicilio Ciudad

Otros datos:

~~75073~~

Fs a

FICHA COMPLEMENTARIA

DOCUMENTO		099875 ANTECEDENTES
Fecha	Origen	
30.11.78 PD. 6 a 6	1647	28.11.78 -Por disposición del JLI de 2do. Turno le fue levantado el emplazamiento que pesaba sobre su persona ya que se hallaba en esa situación por disposición del magistrado actuante, el que entiende en la causa del asesinato de María Cecilia Fontana de Heber (DD)

MINISTERIO DE DEFENSA NACIONAL
S. I. D.

099876-5

[redacted] E

Dep. [redacted] Secc. I

Sub-Secc. A/N

Ficha Nro. ..... Confecc. 4/V/972.-

MENEZES SAAVEDRA ..... Luis Andrés .....
Apellidos Nombres

Alias: "ANTONIO" (1)

DOCUMENTOS: C/C. ..... C/I. 75.574.- ARTIGAS.-
Serie Nro. Nro. Dpto.

OTROS DOC. .....
Pasaporte Lib. Enrol. etc.

NACIMIENTO: 31 Años (1972) (2) BELLA-UNION.(Dpto.ARTIGAS).-
Fecha Lugar

DOMICILIO: .....
Calle Nro. Teléf. Ciudad o Localidad

PROFESION U OCUPACION: Camionero.-(Conductor del Camión Marca "DIAMONT" Chapa C.4.1647).-

LUGAR: ..... CARGO: ~~[illegible]~~

IDEOLOGIA POLITICA: ..... CLASIFICACION: .....

DATOS COMPLEMENTARIOS: .....
Est. Civil Conyuge Hijos

.....
Otros familiares

re

Fecha	Documentos	009876 ANTECEDENTES A REGISTRAR
24/III/971.-	20-2.-	Figura en una "Marcha" del "U.T.A.A" (UNION TRABAJADORES AZUCAREROS ART. GAS),a Montevideo,la cual viajó con la totalidaddde332 Mayores y 111 Menores.-(LL).-
12/1/73	D.348 Hj.12 PEI RM3 (GG).	
1/6/1972	J.P.M.P.M. 1963.	-Indica: ① y ②.- -Es detenido junto a 36 personas integrantes de una columna tupamara en Bella Unión. Integraba el grupo militar.-(J).-
23/10/72	D.3707.R/D	-Se encuentra detenido en el Reg.C.10.(E).-
15/6/72	D.1630	-Corresponde a la Col.23.Detenido en Bella Unión (R.M.3).- (H).

"VARIOS" 20.04.81

131

JUNTA DE COMANDANTES EN JEFE

Dep. I Secc. I

Sub Secc. A/N

S. I. D. 099877-3

Ficha Nº ..... Confec. .....

MENEZIAN — Apellidos

Jacobo Eduardo — Nombres

DOCUMENTOS: C/C ..... (Serie / Nº) C/I. 4.383. 051 (Argentina) (Nº / Dpto.)

OTROS DOC. ..... (Pasaporte / Lib. Enrol. / etc.)

NACIMIENTO: 39 años (1979) (Fecha) ..... (Lugar)

DOMICILIO: Mellan Nro. 2168. (Argentina). (Calle / Nº / Teléf. / Ciudad o Localidad)

PROFESION U OCUPACION: .....

LUGAR: ..... CARGO: .....

IDEOLOGIA POLITICA: ..... CLASIFICACION: .....

DATOS COMPLEMENTARIOS: Casado. Argentino. (Est. Civil / Cónyuge) ~~75870~~ Hijos

..... Otros familiares

TRL

Fecha	Documentos	099877 ANTECEDENTES A REGISTRAR
22.2.79 P.D.044/79	Doc.0278	-13.2.79-Fue detenido conjuntamente con Torros DUMINIAN AKIRMAIN, a raíz de información que se obtuviera de que en la calle Yi funcionaría un consultorio médico, que trataría a pacientes por obesidad y medicamentaría con psicofármacos.El causante efectúa consultas en Paysandú, Mercedes, Nueva Helvecia, etc. En el procedimiento se encontraron psicofármacos de procedencia argentina ingresados al país por el puente Gral.Artigas, eludiendo los controles aduaneros.(M).-
22.2.79 P.D.045/79	0279	-Por disposición del Juez Letrado de Instrucción de 5to. Turno, que el causante fuera conducido a su sede Judicial el 14.2.79, citándose a los testigos para la misma audiencia.(M).-
22.2.79 P.D.046/79	0280	-El causante se encuentra a disposición de la Justicia Letrada de Instrucción de 5to.Turno, por tráfico de estupefacientes.(M).-
22.2.79 P.D.047/79	0281	-Por órden del Juez Letrado de Instrucción de 5to. Turno fue remitido a la cárcel por el delito de "Contrabando en reiteración real"(M).-

Imp. Nacional 716/79

MINISTERIO DE DEFENSA NACIONAL
S. I. D.

000878-1

08 MAYO 1975

B1

Dep. I Secc. I

Sub - Secc. G

Ficha Nro. ____ Confec. ____

MENGADO — Apellidos

MARTIN — Nombres

DOCUMENTOS: C/C ____ Serie ____ Nro. ____ C/I. ____ Nro. ____ Dpto. ____

OTROS DOC. ____ Pasaporte ____ Lib. Enrol. ____ etc. ____

NACIMIENTO: ____ Fecha ____ Lugar ____

DOMICILIO: ____ Calle ____ Nro. ____ Teléf. ____ Ciudad o Localidad ____

PROFESION U OCUPACION: Adscripto

LUGAR: ____ CARGO: ____

IDEOLOGIA POLITICA: Izquierdista CLASIFICACION: ____

DATOS COMPLEMENTARIOS: ____ Est. Civil ____ Conyuge ____ Hijos ____

~~1951~~

Otros familiares

Fecha	Documentos	#99878 ANTECEDENTES A REGISTRAR
30.8.74	2220	Figura en una nómina de personal izquierdista que vendría actuando en el Liceo No.11 del Cerro.- Adscripto del turno de la tarde.- Evaluación C-3.-(E).-

099879-9

Fs-1

MINISTERIO DE DEFENSA NACIONAL

S. I. D.

Dep. 1 E S. 1

Sub-Secc. A/N

Ficha Nº____ Confec 15/12/72

(1) BURGOS

MENGHI de GALLI — Apellidos

Brenda Marina — Nombres

DOCUMENTOS: C/C. JCB 5360 (3) — Serie / Nro. C/I 54.635 (SALTO) — Nro. / Dpto.

OTROS DOC. ____ — Pasaporte / Lib. Enrol. / etc.

NACIMIENTO: 24 años en 1972.- — Fecha SALTO (5) — Lugar

(2) OFICIAL 169 (4)

DOMICILIO: Matojo Nro.1359 (Salto) — Calle / Nro. / Teléf. Ciudad o Localidad

PROFESION U OCUPACION: Labores

LUGAR: ____ CARGO: ____

IDEOLOGIA POLITICA: ____ CLASIFICACION: M.L.N. (TUPAMAROS)

DATOS COMPLEMENTARIOS: Casada con el SEDICIOSO Nomi GALLI PEREIRA.- — Est. Civil / Cónyuge ~~1606~~ — Hijos

Padres: Lino Juan Antonio e Irma (6) — Otros familiares

Fs-2

Fecha	Documentos	09987 ANTECEDENTES A REGISTRAR
25/XI/972	Doc.4226	-Fue detenida el 27/SET./972.- PERSONALIDAD: Caracter: Normal.- Peligrosidad: Poca.- INTEGRACION AL M.L.N.: Fecha Reclutamiento: Febrero de 1972, por: AUTORECLUTAMIENTO.- Motivo de Reclutamiento: Simpatía. Grado de Concientización: Simpatía.- Funcionaba dentro de la Columna 23.- Zona SALTO-ARTIGAS.- Tarea: Colaboradora con integrantes del M.L.N. ACTITUD EN EL INTERROGATORIO: Colaboración: Media.- Conducta: BUena.- FACTORES DE RECLUSION: Seguridad necesaria: Normal.- Aislamiento necesario: Normal.-
9/XI/1972	D.4183 P.P.I. R.M.3.-	
SET. 1972	" "	- ANTECEDENTES: -Al ser interrogada, confesó haber actuado como colaboradora y haberse conectado con varios miembros de la Organización Sediciosa.- Además sirvió como nexo entre elementos sediciosos recluídos en la Carcel Departamental e integrantes del Comando de la Col. 23.- ((FF)
17.5.73 JPM PM	1020 Anexo 2	Proc. en abril de 1973,por los delitos de:"Concepto de co-autor" y "Actos Preparatorios".-(DD)
11.4.73	Cdo.FF.CC Nro.791	Indica (1) (2) (00)
6/7/74	1759	Con fecha 5/7/74,se ampara bajo el régimen de Libertad Vigilada,fijando residencia en la calle 3,Nro.4310 Ap.3(Cerro) Unidad que controla G.A.A.A.No.1._Eval. A_1.(D)
22/7/74	1840	Figura en una nómina de civiles bajo la responsabilidad del Ejército. Con fecha 5/7/74 fue liberada de E.R.1 DE.III.-(VV)
26-9-74 PD. 07.00	2380 a 07.00	19-9-74 -Se hizo presente en dependencias de la DNII, la que se encontraba residiendo en Salto a los efectos de realizar un tramite adminis-

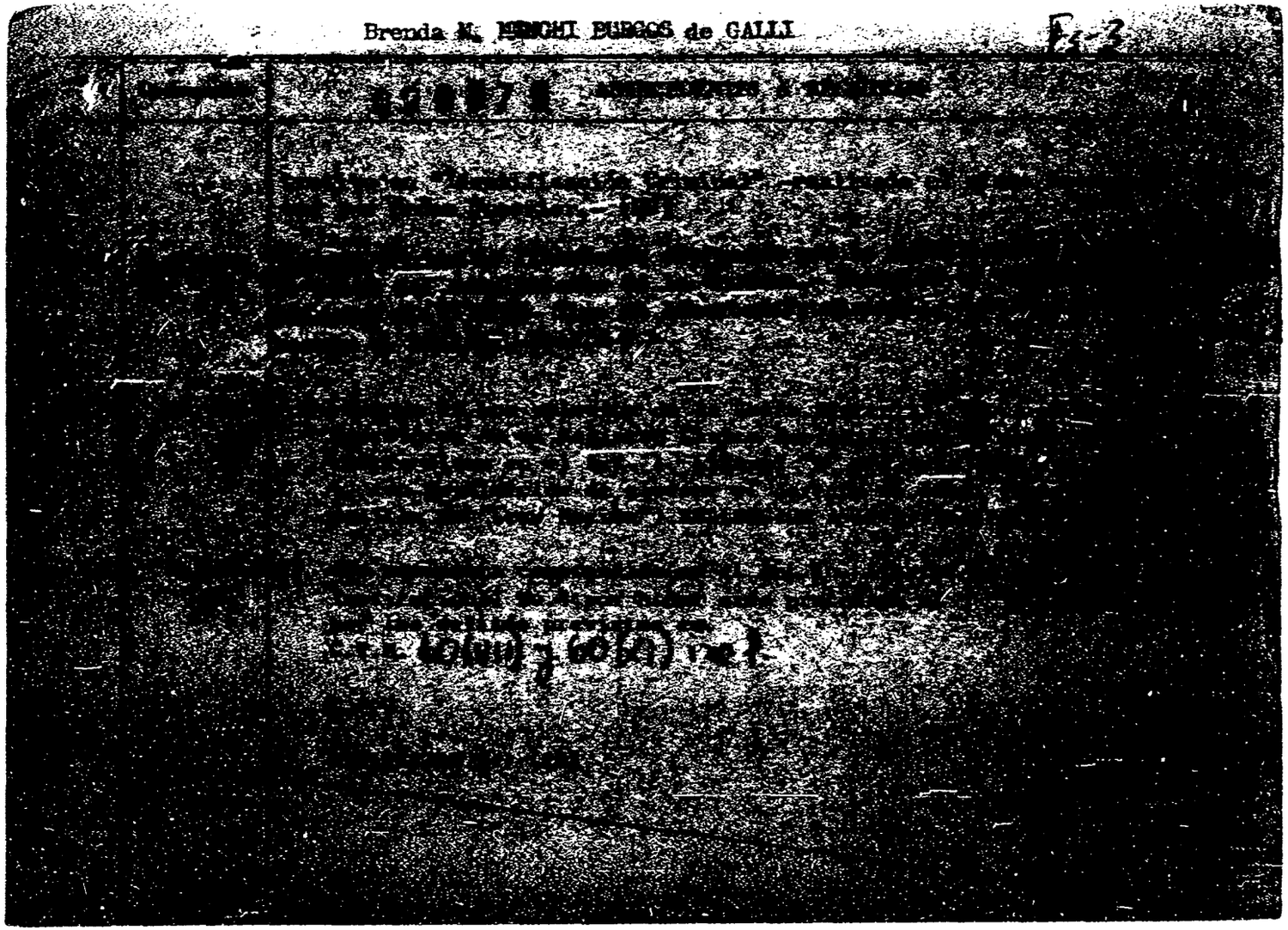

SERVICIO DE INFORMACION DE DEFENSA

Dep. 1

099880 -7

E Fol

Confeccionado el 16-VII-1970

VARIOS

FOTO

alias "PEDRO" (6)

Apellidos MENGHINI MENY

Nombres Miguel Dionisio

Fecha de Nacimienlo 27 años (1969)

Lugar de Nacimiento Uruguay

Est. Civil Soltero (4) Casado Esposa: ESCARDO VOMERO de MENGHINI Marynes Lucía (4)

Cred. Cívica NKC 7506 (4) Ced. Identidad 1.433.764

Otros Documentos

Ocupación Estudiante de la Facultad de Arquitectura.

(2) Empleado

Padre

Madre

DAYMAN 680 - COLONIA (5)

Domicilio Echevarriarza 3230 Ciudad Montevideo

(3) Joaquín Nuñez Nro.3130 Apto.6

Otros datos ~~144887~~

Ps 2

FICHA COMPLEMENTARIA

DOCUMENTO		0 0 8 8 0 ANTECEDENTES
Fecha	Origen	
17-VIII-969 Parte 55	B72-D27 Año 1970	-Detenido e internado en el CGIOR por violación del Decreto de Medidas Prontas de Seguridad.-
22/12/73	D. 4363 D.N.I.I.	Es procesado el día 28/11/73 por el delito de "Asociación Subversiva" y "Falsificación de Documentos Públicos". (GG).-
4.12.973	Doc.4119 Cdo.FF.CC Nro,995	-Indica lo mismo que el documento anterior.Indica (1) al (3) (OO)
7.1.974	Doc.4553 P.P.I.	(OO)
20.5.77	Doc.0475	Figura en una nómina de privados de libertad en el ámbito del Ejército al 6.8.76.- Lugar de reclución:EMIR 1.- Eval.A-1.-
20.5.77	0475(B)PLN	-6.8.76:Det.30.8.73.Procesado.Eval.A-1.(P).- (i)
17-4-78	D.453	-Figura en una relación de Movimiento de Recluídos al 28-2-78.Fue condenado el 23-2-78,a 6 años de Penitenciaría.JUEZ: M.1a.I.4to.T.FECHA DE DETENIDO:30-8-73 ANTECEDENTES:Art.132-6,242 CPO. Eval.A-1 (V)

FECHA	DOCUMENTO	MACHIN[illegible] Miguel Dionisio ANTECEDENTES A REGISTRAR	123
16.02.82	D. 5757/81 27	-Figura en una relacion de la Corte Electoral, de ciudadanos inscriptos en el Registro Civico Nacional, que se encuentran comprendidos en el Art. 1, Literal "B" del Acto Institucional No. 4, con prohibicion de ejercer el derecho de voto. (Procesados por delitos de "Lesa Nacion").EVALUACION A-1(VL) Indica (4) (5)	
16.02.82	D.6004/81 039	-Se encuentra comprendido en el Art.1o. literal b) del Acto Institucional No.4,por haber sido procesado el 19 / 10 / 73 por los delitos previstos en. C.P.M. 60(V);7 C.P.O. 237; 54 EVALUACION A-1 (LA)	
18.1.79	1403	-P.E.I.N°.01/CPM/79-Se toma conocimiento que la Requerida N°.1004(esposa del Mismo) se encuentra residiendo en Holanda y por medio de la Embajada Real de los Paises Bajos, solicitó visa de ingreso para su esposo.- EVAL:B-2 (M)	
4.1.80	17630f. N°.6272 CPM/79	-Figura en una nómina de recluoso liberados del MGR1, debiéndose presentar en el Grp.A.5 de acuerdo a lo que establecen las Normas Generales que rigen las actividades civiles bajo responsabilidad del Ejército.-(M)	

FECHA	DOCUMENTOS 99880	ANTECEDENTES A REGISTRAR 1 24
8.6.83	18378/82	-02.09.82-Ficha del E.M.R.1, establece:detenido el 22.10.73.Procesado por :"Asociación subversiva, falsificación de documentos públicos.Perteneciente al M.L.N.-EVAL:B-2 (Q) Indica (6)
8.6.83	24862/83 Pág.065	-08.03.83-Figura en una relación procedente de la P.M.E.de libertades vigiladas, categorías A, B y C, otorgadas por la Justicia Militar.Detenido el 30.08.73, liberado el 06.09.79 Radicado en Holanda.-EVAL:A-1 (Q)
24.2.84	1288/79 pág.3.	25.7.79 al 25.9.79:Figura en una relación de liberados y evacuados en régimen de M.P.S. en el E.M.R.No.1. 06.09.79:LIBERADO.Eval.A-1.(ME)
4.4.84	1661/79 Pág.21	En Consolidado de P.M.E. de fecha 30.9.79 figura como: 3.8.73:Detenido,23.2.78:C. 6a.P.,Juez 1ra.I.4º.T.;6.9.79: Baja de E.M.R. 1 por Libertad Definitiva.-EVAL:A-1(AD)

SERVICIO DE INFORMACIONES DEFENSA NACIONAL M/F 099881-5

SERVICIO DE INFORMACIONES DE DEFENSA

Dep. I (Segunda) Ficha N.º ..... confeccionada el 13-X-965.

Sección ...

Foto

MENGIERI

Apellidos .....

Nombres Pablo.-

Fecha de Nacimiento: .....

Lugar de Nacimiento: .....

Cred. Civ.: ..... Ced. Identidad: .....

Prontuario: ..... F. Censal: .....

Padre: .....

Madre: .....

Domicilio: José Revuelta 3673.- Ciudad: Montevideo.-

Otros datos (Documentos y señas personales) .....

FICHA COMPLEMENTARIA

Documento... 99881

N.º	Fecha	Origen	Antecedentes
B-76 D-6	13-V 965.+		x De domicilio en José Revuelta 3673.-Recibe propaganda comunista.-Evaluación F-6.

B/

MINISTERIO DE DEFENSA NACIONAL 099882-3

S. I. D.

Dep. I Secc. I

Sub-Secc. G 19 OCT. 1978

Ficha N.o ..... Confec. .....

MENGOTTI CHOLET — Apellidos

Soledad — Nombres

DOCUMENTOS: C/C ..... Serie ..... N.o ..... C/I ..... N.o ..... Dpto.

OTROS DOC. ..... Pasaporte ..... Lib. Enrol. ..... etc.

NACIMIENTO ..... Fecha ..... Lugar

DOMICILIO: ..... Calle ..... N.o ..... Teléf. ..... Ciudad o Localidad

PROFESION U OCUPACION: Maestra

LUGAR: ..... CARGO: .....

IDEOLOGIA POLITICA ..... CLASIFICACION DIRIGENTE

DATOS COMPLEMENTARIOS ..... Est. Civil ..... Conyuge ..... Hijos

otros fami[redacted]

Fecha	Documentos	091882 ANTECEDENTES A REGISTRAR
3/7/70	B.22 D.8	-Presidente de la Comisión Directiva de la Asociación de Maestros Rochenses Unidos.-
29/IX/981	.....	MEMORANDUM (A) Nº 534/981 PARA EL C.E.P. (P)

MINISTERIO DE DEFENSA NACIONAL

S. I. D.

099883-1

Dep. I Secc. 1

Sub-Secc. G

Ficha Nº ..... Confec. 3.12.68

MENGHINI José P.
Apellidos Nombres

DOCUMENTOS: C|C ..... C|I .....
Serie Nº Nº Dpto.

OTROS DOC.: .....
Pasaporte Lib. Enrol. etc.

NACIMIENTO: .....
Fecha Lugar

DOMICILIO: .....
Calle Nº Telef. Ciudad o Localidad

PROFESION U OCUPACION: Bancario

LUGAR: ..... **CARGO** .....

IDEOLOGIA POLITICA ..... **CLASIFICACION** .....

DATOS COMPLEMENTARIOS .....
Est. Civil Conyuge Hijos

.....
otros familiares

~~1951~~

FECHA	DOCUMENTOS	ANTECEDENTES A REGISTRAR
30.IV.	66.76/33	Figura en la lista Nº55 de la Asociación de Empleados Bancrios del Uruguay postulandose por el sistema preferencial de suplentes por el Sector Lista General como Nº1 para la Asamblea General Representativa (interior) es de hacer notar que esta lista Nº55 que representa al Lema CORRIENTE RENOVADORA pertenece al Partido Cívico.-
25.X66	.19/19	Es secretario de la Mesa Intersindical de la Convención Nacional de Trabajadores de Colonia de ideología Demócratica Cristiano .- (Eval.B-2).-

FICHA PROVISORIA POR NO ENCONTRARSE LA ORIGINAL/

P53

MINISTERIO DE DEFENSA NACIONAL

S. I. D. 099883

Dep. I Secc. I

Sub Secc. G

Ficha Ofor 22.5.78. Confec.

MENGUINI — Apellidos

Jose. P — Nombres

DOCUMENTOS: C/C ..... Serie ..... Nro. C/I. ..... Nro. ..... Dpto.

OTROS DOC. ..... Pasaporte ..... Lib. Enrol. ..... etc.

NACIMIENTO: ..... Fecha ..... Lugar

DOMICILIO: ..... Calle ..... Nro. ..... Teléf. ..... Ciudad o Localidad

PROFESION U OCUPACION: .....

LUGAR: ..... CARGO: .....

IDEOLOGIA POLITICA: ..... CLASIFICACION: .....

DATOS COMPLEMENTARIOS: .....

Est. Civil ..... Cónyuge ..... Hijos .....

Otros familiares .....

Rs 4

Fecha	Documentos	99883 -ANTECEDENTES A REGISTRAR
20.1.70	O. D.1,B. 37.	-Sindicado como comunista en una relación de directivos gremiales de la ciudad de Colonia.-Evaluación B-2 (JJ)

SERVICIO DE INFORMACION
DE DEFENSA
Dep. 1

099884-9

Confeccionado el 25.4.73.

VARIOS

FOTO

Apellidos MENGUAL

Nombres Enrique

Fecha de Nacimiento

Lugar de Nacimiento

Est. Civil

Cred. Cívica Céd. Identidad

Otros Documentos

Ocupación

Padre

Madre

Domicilio Ciudad

Otros datos ~~75080~~

CHIESA Hnos. Ltda - 8.000 - 3 - 72

FICHA COMPLEMENTARIA

B2

DOCUMENTO		09884 ANTECEDENTES
Fecha	Origen	
25.11.72.	Doc. 4208.	Acompañó al Mayor Pablo VICENTE, a recibir al Gral. PERON a el Aeropuerto Nal. de Carrasco el 25/11/72.- (W). Eval: F-3.-

MINISTERIO DE DEFENSA NACIONAL
S. I. D.

099885-6

22/Febrero/1972

Dep. I E Secc I

Secc.

Ficha No..... Confec.....

MENGUAL GOMEZ — Apellidos
Enrique Saverio — Nombres

DOCUMENTOS: C/C ..... Serie ..... N.o ..... C/I ..... N.o ..... Dpto.

OTROS DOC. ..... Pasaporte ..... Lib. Enrol. ..... etc.

NACIMIENTO ..... Fecha ..... Lugar

DOMICILIO: Guardia Oriental. — Calle
3210 — N.o
Teléf
Montevideo — Ciudad o Localidad

PROFESION U OCUPACION: .....

LUGAR: ..... CARGO: .....

IDEOLOGIA POLITICA ..... CLASIFICACION

DATOS COMPLEMENTARIOS Casado — Est Civil
Maria Ribinskas Dudavicaite — Conyuge
Hijos

Otros familiares

Fecha	Documentos	099885 ANTECEDENTES A REGISTRAR	BL
31/1/72.	47.	Se procede a su detención, cuando es allanada su domicilio en la calle Guardia Oriental 3210, ya que en documentos incautados, se establece que actuaria como correo del M.L.N.(BB).	
18/5/72 No.19	"CUESTION"	Internado bajo el marco de las Medidas Prontas de Seguridad; un grupo de Abogados solicitó para su persona el recurso de HABEAS CORPUS.(EE)	
Abril/972	J.P.M.P.M. 928.-	- Permanece interbado por hallarse comprendido en las "MEDIDAS DEL ESTADO DE GUERRA".-(J).-	
18/8/72	Inf.Dir.	Se encuentra en libertad.(X).	
23/10/72.	D.3705.R/D	Se encuentra detenido.- (II)	
6/8/1972	D.2499 J.P.M.	- Con fecha 4 de Agosto de 1972 recuperó la libertad,quien se hallaba alojado en dependencias de la Región Militar No. I de Punta de Rieles,deade el día 4/2/1972.-(C.C)	
		2/JULIO/79 - Se contestó por Memo.(A)Nº3418 a la P.N.N.(Z)	

MINISTERIO DE DEFENSA NACIONAL

S. I. D.

099886-4

Dep. I Secc. I FBI

Sub-Secc. **A/N**

Ficha Nº ..... Confec. .....

MENGUE — Umberto Oscar

Apellidos — Nombres

DOCUMENTOS: C|C ..... Serie ..... Nº ..... C|I ..... Nº ..... Dpto.

OTROS DOC.: ..... Pasaporte ..... Lib. Enrol. ..... etc.

NACIMIENTO: ..... Fecha ..... Lugar

DOMICILIO: (1) F. Sánchez y Haedo ..... Nº ..... Telef. ..... Río Negro Ciudad o Localidad

PROFESION U OCUPACION: .....

LUGAR: ..... **CARGO** .....

IDEOLOGIA POLITICA (2) Comunista - UJC.- **CLASIFICACION** (3) Círculo Fray Bentos Carnet Nº1935 - Ingresó: 20/11/59

DATOS COMPLEMENTARIOS ..... Est. Civil ..... Conyuge ..... Hijos

..... otros familiares

Ficha confeccionada en:Montevideo,20 de Octubre de 1969.-

Rel

FECHA	DOCUMENTOS	000886	ANTECEDENTES A REGISTRAR
III/62	Mondel Nº161 - Indica ① al ③		

F31

JUNTA DE COMANDANTES EN JEFE 099887-2

S. I. D.

Dep. I Secc. I

Sub Secc. A/N

Ficha Nro. ____ Confec. ____

MENGUI PORTILLO — Apellidos

José Luis — Nombres

DOCUMENTOS: C/C AVB 4719 — Serie — Nro. — C/I. ____ — Nro. — Dpto.

OTROS DOC. ____ — Pasaporte — Lib. Enrol° — etc.

NACIMIENTO: ____ — Fecha — Lugar

DOMICILIO: ____ — Calle — Nro. — Teléf. — Ciudad o Localidad

PROFESION U OCUPACION: ____

LUGAR: ____ **CARGO:** ____

IDEOLOGIA POLITICA: ____ **CLASIFICACION:** ____

DATOS COMPLEMENTARIOS: ____ — Est. Civil — Cónyuge — Hijos

Otros familiares

RL

Fecha	Documentos	099887 ANTECEDENTES A REGISTRAR
11.12.78	D.1679	Delegado de Mesa por las listas: 9988 , en las elecciones nacionales del año 1971, por el Departamento de Montevideo . Circuito Nº. 9 .- (0413) (J)

JUNTA DE COMANDANTES EN JEFE 099888-0 VARIOS

S. I. D.

B1

Dep. I Secc. I

Sub Secc. XXX

Ficha Nº ..... Confec. 11.6.81

MENGUI FERNANDEZ — Apellidos
Ramón María — Nombres

DOCUMENTOS: C/C ..... Serie ..... Nº ..... C/I. 1.328.568 Nº ..... Dpto.

OTROS DOC. ..... Pasaporte ..... Lib. Enrol. ..... etc.

NACIMIENTO: 21 años (1979) — Fecha
Oriental — Lugar

DOMICILIO: Santo Tomé — Calle
5272 — Nº
..... — Teléf.
..... — Ciudad o Localidad

PROFESION U OCUPACION: Peón especializado AFE

LUGAR: ..... CARGO: .....

IDEOLOGIA POLITICA: ..... CLASIFICACION: .....

DATOS COMPLEMENTARIOS: Soltero — Est. Civil
..... — Cónyuge
~~[illegible]~~ — Hijos

..... — Otros familiares

Fecha	Documentos	099888 ANTECEDENTES A REGISTRAR	PSL
18.10.79 PD 285/79	1419	-11.10.79.-Fue citado como consecuencia de una denuncia realizada en la DNII, por el Jefe de la Sección Inspección y Vigilancia de AFE, que en uno de los coches GANZ-MAVAG, que hace Servicio Montevideo-La Paloma, a causa de faltarle un tapón con rosca en un sobrecargador, perdió el aceite fundiéndose y ocasionando grandes daños. Al ser interrogado sobre el hecho, manifiesta que considera el hecho como accidental, y que no fue provocado por alguna persona.(TT)	

Imp. Nacional 716/79

SERVICIO DE INFORMACION DE DEFENSA

Dep. 1

#99889-B

FBI

Confeccionado el 3 de Noviembre de 1969

VARIOS

FOTO

Apellidos MENI

Nombres Horacio

Fecha de Nacimiento (1) 18 años(1967)

Lugar de Nacimiento (2) Uruguay

Est. Civil (3) Soltero

Cred. Cívica: Céd. Identidad

Otros Documentos

Ocupación (5) Estudiante de Veterinaria

Padre

Madre

Domicilio (4) Mac-Rachen N:1459 (Pensión) Ciudad

Otros datos: ~~75052~~

FICHA COMPLEMENTARIA

F2

DOCUMENTO		099889 ANTECEDENTES
Fecha	Origen	
3/IV/67	B.72-D.201	Indica desde el① hasta el⑤. Se alberga en dicha pe sión, junto con otros elementos izquierdistas.-

[redacted]

SERVICIO DE INTELIGENCIA 000800-6

Sección I (Seguridad) MINISTERIO DE DEFENSA NACIONAL SERVICIO DE INFORMACIONES DE DEFENSA Ficha N.º M/F confeccionada el 5-III-65.

E

[redacted]

Apellidos BERY ESPINELLI 6 MERI SPINELLI

Nombres Miguel Guillermo Alías "Conrado" (1)

Fecha de Nacimiento: 19 de Setiembre de 1943 (2) 29/9/43 (11)

Lugar de Nacimiento: Uruguay Rosario (3)

Cred. Civ.: NCB 10686 (9) Ced. Identidad: 1.548.014. (4)

Prontuario: F. Censal:

Padre: Guillermo (5)

Madre: María (6)

Domicilio: Duvimioso Terra 1111.- 18 de Julio 1459 Bis en 1970 (9) Montevideo.- Ciudad: Ignacio Ribas 2890 (Mdeo) (7) 19 de Abril S/N (Rosario) SARAVIA (10)

Otros datos (Documentos y señas personales) Oriental-Soltero-de 20 años-Estudiante de Medicina.- Profesor. (8)

Est. 1,78, complexión mediana, ojos marrones, cabellos negros. (12)

ORGANIZACION SUBVERSIVA: M.L.N. (13)

099890

FICHA COMPLEMENTARIA

Documento N.º	Fecha	Origen	Antecedentes
	12.IX.64	B-75-(1) D-188.	-Identificado por la Policía como ocupante de la Universidad de la República los días 9, 10 y 11 de setiembre de 1964 en señal de protesta por la ruptura de relaciones con Cuba.- Oriental-Soltero-de 20 años-Con domicilio en Duvimioso Terra 1111.-Estudiante de Medicina.-
	15.1.73 Anexo 2	4484 JPM PM	Procesado en diciembre de 1972,por el delito:"Conspiración seguida de actos preparatorios".-(DD)
31/V/72 D.1209 (J)	19.5.1972 PPL RM2 Hoja 15	D.1053	-Detenido en el paraje "El Espinillo", junto varios sediciosos.-(J).-
	26/6/972	D.1679(J)	Es trasladado de 1 Bn.I.5 al Gr. A.2.-(J).-
	29/6/72.	Dec.1997.	Detenido junto a un grupo de extremistas en las inmediaciones de C. Dolores, sobre el Arroyo "Espinillo".(bb).
1858 PEI	4/7/972(J).		
D.3706	23/X/72	R/D	-Permenece detenido en una Unidad de las FF.AA.-(J).-
890	8.5.72		Con relación a los procedimientos llevados a cabo en Dolores es detenido en Ciudad de Collnia junto a otros extremistas.(DD).Indica: (1) a (8).
2708	23/8/1972		-Reclutado por MARIO TOMAS, se le encomendó la tarea de organizar un hospital de campaña para la organización.-(J).-
	16.6.72 PEI 3/972	1545	Es reintegrado al Bat.Inf.No.5.- (DD)
5/12/73	D. 4153		- Fué puesto en libertad el 6/11/73 del E.M.R.No.1.(GG).-

B3

FECHA	DOCUMENTOS	099890 ANTECEDENTES A REGISTRAR
8/III/74	Doc.412	- Figura en una relación de personas que se hallan amparadas en el régimen de libertad provisoria.-(C.C)
11/8/74	2017	Se requiere su captura por sabérsel vinculado a la organización sediciosa y haber pasado a la clandestinidad.Req.Nº 926.(VV)
19/7/74	2353	Envió una carta a su suegro el activista izquierdista Alberto COLETTE, domiciliado en la ciudad de Rosario; en la misma deta- lla su decisión de abandonar el País y los motivos que lo im - pulsan a la misma.-(D)
13/11/76	D.1421	Figura en una relación de ciudadanos uruguayos emigrados a otros países por intermedio de las Naciones Unidas. Partió hacia Esto- colmo, con la C.I. 1.548.0[illegible], desde Argentina (Bs.Aires) (i) Eval.B-2 (MM).-
4.I.74 PPI.No.11/973.	Doc.4499	.Idem doc.412. (Y).
7.4.77.	D.0300	-Figura en una relación de ciudadanos Uruguayos que abandona ron la República Argentina, como refugiados al amparo del Comité Internacional para la Migración Europea(C.I.M.E.) entre el 26.12.1973 y el 27.2.77.- Viajó el día 18.8.76 con destino a Suecia.- Evaluación A-1 (JJ)

FECHA	DOCUMENTOS	000890 ANTECEDENTES A REGISTRAR
23.7.81	D.6268	- Figura como integrante del movimiento M.L.N. Eval.: A-2 (VL)
20.12.76	D.1676	Indica (9). EVAL:A-2. (VM).
16.02.82	D. 5757/75	-Figura en una relacion de la Corte Electoral, de ciudadanos inscriptos en el Registro Civico Nacional, que se encuentran comprendidos en el Art. 1, Literal "B" del Acto Institucional No. 4, con prohibicion de ejercer el derecho de voto. (Procesados por delitos de "Lesa Nacion"). EVALUACION A-1(VL) Indica (9) (10)
16.02.82	D.6004/81/39	-Se encuentra comprendido en el Art.lo. literal b) del Acto Institucional No.4, por haber sido procesado el 28/11/1972 por los delitos previstos en. C.P.M. 7 C.P.O. /32 inc. 6, 137, 150, 54 EVALUACION A-1 (LA)
29/4/83	25365/1609	Indica Idem.Doc.2017, refiriendose al Nro.de Requerido. Eval:A-2.Indica (9) al (13).(PS.

09/2/84 | 11041 / 82 | PAG. 3347 / 3352 | - POSEE ANTECEDENTES EN EL C.G.H.A.E. - EVAL - A - 1.C (0) INDICA ( ) ( ) ( )

FECHA	DOCUMENTOS	MENY[illegible]O ANTECEDENTES A REGISTRAR Miguel Güillerro
19.5.83	26267/83 Pág. 061/ 062/063.	- Acta de fecha 30.04.72 y acta de fecha 02.06.72, por pertenecer al M.L.N., declara vinculaciones con: Mario TOMAS (a) "DIEGO", Homero VIERA, (a) "YAMANDU", Rosa SILVA (a) "LUISA", Nélida GONZALEZ (a) "LAURA", (a) "ERNESTO", (a) "RAQUEL" y (a)SANTIAGO.- Eval: A-1.- (AA).-
8.6.83	18378/82	-02.09.82-Ficha del E.M.R.1, establece:detenido el 28.11.72 liberado el 06.11.73.Procesado por Art.137 del C.P.C.Perteneciente al M.L.N.- EVAL:B-2 (Q)
8.6.83	18347/83 Pág.047	-01.09.82-Indica idem Doc. 0300/77.-EVAL:A-2 (Q)

MINISTERIO DE DEFENSA NACIONAL
SERVICIO DE INFORMACION DE DEFENSA
M/F

I.V. 0203-9865

SERVICIO DE INFORMACION DE DEFENSA
Dep. I

Ficha Nº ..... confeccionada el 26-XII-966

099891-4

FOTO

Apellidos MENICCHETTI.

Nombres Edgardo.

Fecha de Nacimiento:

Lugar de Nacimiento:

Cred. Civ.: Ced. Identidad:

Prontuario: F. Central:

Padre:

Madre:

Domicilio: Ciudad:

Otros datos (Documentos y señas personales)

PSB

FICHA COMPLEMENTARIA

Documento Nº	Fecha	Origen	099891 ANTECEDENTES
75-D-36	22-XI-966.		Figura en una lista de los adherentes a la "Agrupación de Avanzada Universitaria"(ADAU).-
Bib-8-Varios	- - - - - -		La mencionada Agrupación es de tendencia izquierdista.-
16.9.63	30216/5		1967 - Indica idem anotación B.75 Doc.36. Eval: A-1 (00)

JUNTA DE COMANDANTES EN JEFE 099892-2 Dep. I Secc. I B1

S. I. D. VARIOS Sub Secc. A/N

Ficha Nº ..... Confec. .....

MENTES SOSA — Apellidos
Nery Alejandro — Nombres

DOCUMENTOS: C/C ..... Serie ..... Nº ..... C/I. ..... Nº ..... Dpto. .....

OTROS DOC. Doc. Identidad DNI 920444483 — Pasaporte / Lib. Enrol. / etc.

NACIMIENTO: 33 años — Fecha
URUGUAY — Lugar

DOMICILIO: Carlos Tellier 4934 — Calle / Nº / Teléf. / Ciudad o Localidad

PROFESION U OCUPACION: .....

LUGAR: ..... CARGO: .....

IDEOLOGIA POLITICA: ..... CLASIFICACION: .....

DATOS COMPLEMENTARIOS: soltero — Est. Civil / Cónyuge / Hijos

Otros familiares

Fecha	Documentos	099892 ANTECEDENTES A REGISTRAR 782
01.0 .81 P.D. 6a6	D.0 79 No 0179	-01.01.81:El causante, arribó al amparo del Decreto 90/76, a la hora 18.15 en vuelo 758 de P.L.U.N.A., procedente de Bs. As.. No fué privado de su libertad, siendo emplazado para el día 02.01.81, hora 08.00 a la D.N.I.I.(HH)

Imp. Nacional 716/79

JUNTA DE COMANDANTES EN JEFE

S. I. D.

099893-0

Dep. I V Secc. I

Sub Secc. A/N

Ficha Nº ..... Confec. 7.7.82

MENIK (Apellidos) Robert (Nombres)

DOCUMENTOS: C/C. ..... (Serie / Nº) C/I. ..... (Nº / Dpto.)

OTROS DOC. ..... (Pasaporte / Lib. Enrol. / etc.)

NACIMIENTO: ..... (Fecha / Lugar)

DOMICILIO: Calle Pública 824- Los Plátanos-Pando Tel*496-Pando
(Calle / Nº / Teléf. / Ciudad o Localidad)

PROFESION U OCUPACION: .....

LUGAR: ..... CARGO: .....

IDEOLOGIA POLITICA: ..... CLASIFICACION: .....

DATOS COMPLEMENTARIOS casado con Cristina, el 08.05.76.-
(Est. Civil / Cónyuge / Hijos)

.....
Otros familiares

Fecha	Documentos	99893 ANTECEDENTES A REGISTRAR	
11.6.82	D.15914	Asistió, junto con su esposa Cristina, al 21 Encuentro Matrimonial, llevado a cabo en la Casa San José, sita en la Ruta 8 Km.16.- Para asistir al mismo, cabe agregar , que debió concurrir previamente a reuniones organizadas por el Sacerdote Hugo CAMEJO, Párroco de la P. de Toledo, donde las parejas son seleccionadas e invitadas a concurrir al Encuentro En dichos encuentros, asistidos por sacerdotes argentinos y canadienses, se tratan temas referentes al matrimonio, y una vez concluído, se dividen en grupos por localidades que deberán reunirse semanalmente, instruyéndoseles para realizar reclutamiento entre familiares y amigos.- Cada uno de estos grupos, tiene un responsable, o "cabeza de grupo", que en algunos casos se han detectado elementos afiliados al PC. o activistas del mismo.- Eval.B-2 (Y)	

MINISTERIO DE DEFENSA NACIONAL
S. I. D.

090894-0

23 JUN. 1975

Dep. I Secc. I

Sub - Secc. G

Ficha Nro. ____ Confec. ____

MENINI

Apellidos Nombres

DOCUMENTOS: C/C ..... C/I .....

Serie Nro. Nro. Dpto.

OTROS DOC. .....

Pasaporte Lib. Enrol. etc.

NACIMIENTO: .....

Fecha Lugar

DOMICILIO: .....

Calle Nro. Teléf. Ciudad o Localidad

PROFESION U OCUPACION: Dirigente gremial de UTE

LUGAR: ..... CARGO: .....

IDEOLOGIA POLITICA: ..... CLASIFICACION: .....

DATOS COMPLEMENTARIOS: .....

Est. Civil ~~1954~~ Conyuge Hijos

Otros familiares

RS

Fecha	Documentos	099894 ANTECEDENTES A REGISTRAR
23/11/74	D.3068	En la semana comprendida entre el 16 y 20 de setiembre estuvo en la c.de Colonia, aparentemente fué por razones de servicio e incluso viajería cobrando viático. El citado participó en una reunión política en un domicilio particular.-Eval.B-2.-(H).-

JUNTA DE COMANDANTES EN JEFE

S. I. D.

099805-V.

Dep. I 3.3.82 Secc. I

Sub Secc. A/N

Ficha Nº ..... Confec. .

MENINI TERRA — Apellidos

Alfredo — Nombres

DOCUMENTOS: C/C ..... Serie ..... Nº ..... C/I. ..... Nº ..... Dpto. .....

OTROS DOC. ..... Pasaporte ..... Lib. Enrol. ..... etc. .....

NACIMIENTO: ..... Fecha ..... Lugar .....

DOMICILIO: ..... Calle ..... Nº ..... Teléf. ..... Ciudad o Localidad .....

PROFESION U OCUPACION: Cónsul Gral. de la República.-

LUGAR: ..... CARGO: .....

IDEOLOGIA POLITICA: ..... CLASIFICACION: .....

DATOS COMPLEMENTARIOS: ..... Est. Civil ..... Cónyuge ..... Hijos .....

..... Otros familiares .....

~~14553~~

Fecha	Documentos	000895 ANTECEDENTES A REGISTRAR 78 L
22.1.82	D.11153	- Por medio de Telex dirigido a URUBAIRES - B..As., se informa que por resolución del Poder Ejecutivo de fecha 12.1.982 se adscribió al Ministerio de Relaciones Exteriores al suscrito, quien cumplía las funciones de Cónsul General de la República.- (Y) Eval.A-1.-
12.4.83	. . . .	Se contesto en Memo(A) Nº 728/83 para Dpto. C-2/ES.MA.CO..- (SS)

SERVICIO DE INFORMACION
DE DEFENSA
Dep. I

MINISTERIO DE DEFENSA NACIONAL
SERVICIO DE INFORMACION DE DEFENSA
M/F
000896-3190

B/
..... Sección
Act. Ant. Nac.
Ficha N° [redacted]

Nombres y Apellidos: MENINI Antonio S.

Fecha de Nacimiento:

Lugar de Nacimiento:
(País - Ciudad o Localidad - etc.)

Cred. Cív.: Serie ..... Nº ..... Ced. Identidad:

Otros documentos:
(Pasaporte — Libreta Enrolam. — etc.)

N° FOTO

Domicilio:
(Ciudad o Localidad) (Calle) Nº Teléf

Filiación
- Edad aparente ..... Color del Cutis .....
- Color del Cabello ..... Estatura Aproximada .....
- Complexión ..... Aspecto Social .....
- Señas particulares .....

Ficha confeccionada en Montevideo el 18 de Marzo de 1949.-

Fórm. 1

000806

Ps 2

ACTIVIDADES

(1) **Laborales:** Profesión Emp.Caja Nacional. Lugar de trabajo .....

Cargo ..... Antigüedad .....

Otras Actividades .....

.....

(2) **Políticas:** Ideología ..... Actuación .....

Antecedentes .....

Antecedentes familiares .....

(3) **Sociales:** Estado Civil ..... Religión ..... Figuración .....

Grado Instrucción ..... Lugares que frecuenta .....

(4) **Económicas:** Situación ..... Capital aprox. ..... Vehículo .....
marca y Nº

Otros datos .....

Datos Complementarios .....

Apreciación Personal Gral. .....

.....

.....

...NI, Antonio S. FICHA COMPLEMENTARIA 83

Documento		099896 Antecedentes
Fecha	Origen	
18-III-949	III.B.Ast.5	-Comunista.- Empleado Caja Nacional.
30-IV-966	76/33	-Bancario.Figura en la Lista Nº3 de la Asociación de Empleados Bancarios del Uruguay,postulándose por el Sistema Preferencial de Suplentes,por el sector Lista General (B) como Nº45 para la Asamblea General Representativa (Capital).Es de hacer notar que esta lista Nº3 es de tendencia Comunista.- Figura también en la lista sector Banca Oficial (A) como Nº49 para la Asamblea Representativa Capital.-

FICHA COMPLEMENTARIA

Documento		Antecedentes
Fecha	Origen	

487

MINISTERIO DE DEFENSA NACIONAL 000896 Dep. I Secc. I

S. I. D. Sub-Secc. G

Ficha Nº ..... Confec. 18-3-49

MENINI Antonio S.

Apellidos Nombres

DOCUMENTOS: C|C ..... C|I .....

Serie Nº Nº Dpto.

OTROS DOC.: .....

Pasaporte Lib. Enrol. etc.

NACIMIENTO: .....

Fecha Lugar

DOMICILIO: .....

Calle Nº Telef. Ciudad o Localidad

PROFESION U OCUPACION: Bancario

LUGAR: Caja Nacional **CARGO** .....

IDEOLOGIA POLITICA COMUNISTA **CLASIFICACION** .....

DATOS COMPLEMENTARIOS .....

Est. Civil Conyuge Hijos

.....

otros familiares

FECHA	DOCUMENTOS	009896 ANTECEDENTES A REGISTRAR
30-4-66	76/33	--Figura en la Lista No.3 de la Asociación de Empleados Bancarios del Uruguay, postulándose por el Sistema Preferencial de Suplentes, por el Sector Lista General (B) como No.45 para la Asamblea General Representativa (capital) Esta Lista es de tendencia comunista.-Figura también en la Lista Sector Banca Oficial como No.49 para la Asamblea Representativa (capital)

SERVICIO DE INFORMACION DE DEFENSA
División I

MINISTERIO DE DEFENSA NACIONAL
SERVICIO DE INFORMACION DE DEFENSA
M/F
099807-

.....Sección
Act. Ant. Nac.
Ficha Nº ~~1055~~

Nombres y Apellidos: MENINI, Atilio.

Fecha de Nacimiento:

Lugar de Nacimiento:
(País - Ciudad o Localidad - etc.)

Cred. Civ.: Serie ..... Nº ..... Ced. Identidad:

Otros documentos:
(Pasaporte - Libreta Enrolam. - etc.)

FOTO

Domicilio:
(Ciudad o Localidad) (Calle) Nº Telef.

Filiación
- Edad Aparente ..... Color del Cutis
- Color del Cabello ..... Estatura Aproximada
- Complexión ..... Aspecto Social
- Señas particulares ~~75088~~

Ficha confeccionada en Montevideo, el 11 de marzo de 1966.-

99807

ACTIVIDADES

(1) **Laborales:** Profesión ..... Lugar de trabajo .....

Cargo ..... Antigüedad .....

Otras Actividades .....

.....

(2) **Políticas:** Ideología ..... Actuación .....

Antecedentes .....

Antecedentes familiares .....

(3) **Sociales:** Estado Civil ..... Religión ..... Figuración .....

Grado Instrucción ..... Lugares que frecuenta .....

(4) **Económicas:** Situación ..... Capital aprox. ..... Vehículo .....
marca y Nº

Otros datos .....

Datos Complementarios .....

Apreciación Personal Gral. .....

.....

.....

MENINI, FICHA COMPLEMENTARIA Atilio. P3

Documento		000807 Antecedentes
Fecha	Origen	
28-Ene-66.	B-75-D-1.-	- Con motivo de cumplir el diario "El Popular", el IX Aniversario, firma una carta abierta dirigida a los trabajadores , dirigentes y personalidades sindicales y populares, en la cual hace un llamamiento en adhesión del homenaje al diario de referencia que se realizará en el Palacio de Sud América el 11 de febrero del corriente año.-

SERVICIO DE INFORMACION DE DEFENSA

Dep. I

999898-9

RB/

Confeccionado el 31 de mayo de 1963.-

VARIOS

FOTO

Apellidos MENINI

Nombres Enrique

Fecha de Nacimiento

Lugar de Nacimiento

Est. Civil

Cred. Cívica Ced. Identidad

Otros Documentos

Ocupación

Padre

Madre

Domicilio Ciudad

Otros datos ~~25099~~

FICHA COMPLEMENTARIA

DOCUMENTO		099898 ANTECEDENTES
Fecha	Origen	
27/X/962	"EPOCA"	-Adherido al Frente Izquierda de Liberación.-

Ficha confeccionada el día 12/3/1975

Fs 1

E

MINISTERIO DE DEFENSA NACIONAL
S. I. D.

099899-7

Dep. 1 Sec. 1
Sub - Secc. A/N
Ficha Nro. ..... Confec. .....

MENINI BERRUETA (1) — Fernando Jorge
Apellidos — Nombres

DOCUMENTOS: C/C. BAA 20611 (7) C/I. 1.283.307
Serie Nro. Nro. Dpto

OTROS DOC. 267.541 (5)
Pasaporte Lib. Enrol. etc.

NACIMIENTO: 4 de Agosto de 1952 — Montevideo.-
Fecha Lugar

DOMICILIO: 26 de Marzo No.3482 -Sepo 1777 Ap. 1 (6) — Montevideo.-
Calle Nro. Teléf. Ciudad o Localidad

PROFESION U OCUPACION: Estudiante de la Facultad de Química.- Empleado del laboratorio "WEYTH".-

LUGAR: ..... CARGO: .....

IDEOLOGIA POLITICA: ..... CLASIFICACION: G.A.U. (8)

DATOS COMPLEMENTARIOS: Soltero. Casado (2) María de los Angeles FEIN GARCIA(3)
Est Civil Cónyuge Hijos

~~141508~~

Hijo de: Antonio Ruben y Blanca Rosa (4)
Otros familiares

Fecha	Documentos	099899 ANTECEDENTES A REGISTRAR 65.2
3/3/1975 Cdo.FF.CC.-1212 8/3/75	Dec.399 D.441(J)	- Fué procesado por la Justicia Militar por el delito de: "ATENTADO CONTRA LA CONSTITUCION EN EL GRADO DE CONSPIRACION SEGUIDO DE ACTOS PREPARATORIOS".- Había sido detenido junto con otras personas al comprobrase sus vinculaciones con los grupos ilegales del G.A.U. (Grupos de Acciones Unificadoras), los que funcionaban en la Facultad de Medicina con el mismo nombre que le hacían los integrantes de dicha organización que actuaban en la Facultad de Ingeniería. ((C.C))
29/10/74 PD.07.00 a	07.00	-Detenido al tenerse información que integraría los Grupos de Acción Unificadora" - "G.A.U.".-(DD).-
27,2.75 PD. 07.00	373 a 07.00	21.2.75.-Fue procesado y remitido a la carcel por así haberlo dispuesto el JMI de 4to. Turno por el delito de "Atentado a la Constitución en el Grado de Conspiración seguido de actos preparatprios".- (DD)
25.11.76 PD. 7 a 7	1483	21.11.76 -Al haber sido liberado del Establecimiento Penintenciario de P. Carretas fue trasladado de la DNII, quedando internado en el régimen de PS.- (DD)
16.12.76 PD. 7 a 7	1554	2.12.76 -Fue puesto en el sistema de "Libertad Vigilada" siendo controlado por la DNII.- (DD)
21/12/77	D.1372	- Asilado en la Embajada de México en el Uruguay.- C/.Indica (1)

MENINI BARBOTA Fernando Jorge — Fs 3

FECHA	DOCUMENTOS	099899 ANTECEDENTES A REGISTRAR
15/12/77	D.1353	-Indica doc. 1372.- Se solici ta se extienda la documentación correspondiente para que dicha persona y su esposa puedan abandonar a la brevedad el territorio uruguayo.- (U).- Indica (2) y (3)
12.12.77 PD. 6 a 6	1319	7.12.77 -Idem. Doc. 1372.- (DD)
13.1.78 Memorandum 9899/77 D-3 DNII	D.0056	- 2.9.74 - "EL POPULAR" del 22.8.73, Candidato por la Facultad de Química, orden Estudiantil para integrar la Asamblea General del Claustro Universitario.- 7.11.74 - Detenido el 26.10.74 por personal del D-4 de la DNII en averiguación en virtud de las declaraciones de los detenidos Olga Luz SALGADO MOREIRA y Ronald SALAMARO, de que sería integrante de los Grupos de Acción Unificadora (G.A.U.) de la Facultad de Química.- 6.1.75- Ampliando la anotación de "EL POPULAR" del 22.8.73, se establece que integró la lista No. 42, lema "Asoción de Estudiantes de Química".- 1.12.76 - En la fecha quedó en "Libertad Vigilada", debiéndose presentar em la DNII.- 17.1.77 - Por Oficio 1587/76 de fecha 16.12.76, el Juez Militar de 1era. Instancia de 4to. Turno, ha decretado la libertad definitiva, por vencimiento de condena.- Indica (4).- (S).-

FECHA	DOCUMENTOS	09980 ANTECEDENTES A REGISTRAR Fs 4
8.5.78 PD. 6 a	550 6	4.5.78 -Hizo abandono del territorio nacional con destino a Madrid -España en su calidad de asilado de la Embajada de México; es de constar que viajó conjuntamente con su esposa e hija menor de edad.- (DD) (5) (6)
30-6-78	Doc.759 C.G.E. E.M.E.	- El día 3 de maye abandono el Territorio Nacional, junto con su espoda María de los Angeles Fein García, ambos asilados en la embajada de México. Viajaron en el Vuelo de la compañía IBERIA con destino a Madrid (ESPAÑA). (V)
16.02.82	D. 5757/81 19	-Figura en una relacion de la Corte Electoral, de ciudadanos inscriptos en el Registro Civico Nacional, que se encuentran comprendidos en el Art. 1, Literal "B" del Acto Institucional No. 4, con prohibicion de ejercer el derecho de voto. (Procesados por delitos de "Lesa Nacion"). EVALUACION A-1(VL) Indica (7) ( )
16.02.82	D.6004/81/ 039	-Se encuentra comprendido en el Art.1o. literal b) del Acto Institucional No.4, por haber sido procesado el 20/II/977 por los delitos previstos en. C.P.M. 60(XII) Cap. VI Bis rel. 60(2) Num 6. C.P.O. EVALUACION A-1 (LA)

LEIVA BERRUETA, Fernando

FECHA	DOCUMENTOS	00089 ANTECEDENTES A REGISTRAR Fs 5
08.06.83	24862/83 Pág. 019	-08.03.83-Figura en una relación procedente de la F.M. E, de liberados por la Justicia Militar en el período comprendido desde 1972 al 31.07.80.Detenido el 26.10. 74, liberado el 16.12.76.-EVAL:A-1 (Q)
08.06.83	24743/83 Pág.019	-03.03.83-Indica idem Doc. 550/78.-EVAL:A-1 (Q)
08.06.83	25349/83 Pág 17	-28.03.83-Indica idem Doc. 759/78.-EVAL:A-2 (Q)
22/8/83	29314/0270	-Indica-Idem documentos: 399/75; 441/75; 373/75, 1483/76; 1454/72, 1372/77, 1353/77; 1319/77, 0056/78, Indica(8). Eval. A-2 (TL).-
6.2.84	0889/79 Pág.08	Aporta información ya registrada en la ficha.- Eval:A-2(AD)

SERVICIO DE INFORMACION
DE DEFENSA
Dep. I

000003

Ficha Nº ..... confeccionada el 24-V-967.

FOTO

Apellidos MENINI

Nombres Gloria

Fecha de Nacimiento: .....

Lugar de Nacimiento: .....

Cred. Cív.: ..... Ced. Identidad: .....

Prontuario: ..... P. Censal: .....

Padre: .....

Madre: .....

Domicilio: ..... Ciudad: .....

Otros datos (Documentos y señas personales) 12º Titular a la Cámara de Representantes y
1er Suplente del 21º Titular a la Junta Dptal.

182

FICHA COMPLEMENTARIA

Documento			099900 ANTECEDENTES
Nº	Fecha	Origen	
27-XI-966	Partido Federal Lista 1813		Figura como 121º Titular a la Cámara de Representantes y 3er.Suplente del 21º Titular a la Junta Dptal. por el Partido Federal -Lista 1813- en las Elecciones Nacionales del año en curso.

SERVICIO DE INFORMACION
DE DEFENSA
Dep. I
Sección M

000901-1

Ficha Nº ..... confeccionada el 24-X-967

FOTO

Apellidos MENINI

Nombres Hugo

Fecha de Nacimiento:

Lugar de Nacimiento:

Cred. Cív.: Ced. Identidad:

Prontuario: F. Censal:

Padre:

Madre:

Domicilio: Ciudad:

Otros datos (Documentos y señas personales) 122º Titular a la Cámara de Representantes
y 2do.Suplente del 20º Titular a la Junta Dptal.

R2

FICHA COMPLEMENTARIA

Documento			099901 ANTECEDENTES
Nº	Fecha	Origen	
27-XI-966	Partido Federal Lista 1813		Figura como 122º Titular a la Cámara de Representantes y 3er.Suplente del 20º Titular a la Junta Dptal. por el Partido Federal -Lista 1813- en las Elecciones Nacionales del año en curso.

VARIOS

JUNTA DE COMANDANTES EN JEFE

S. I. D. 999902-8

DEP. I 18.03.82 SECC. I
SUB SECC. A/N
FICHA Nº ..... CONFEC. .....

MENINI BLANCO (Apellidos) — Luis Alberto (Nombres)

DOCUMENTOS: C/C Nº ..... Dpto. ..... C/I. 479.928 Serie Nº

OTROS DOC. ..... Pasaporte ..... Li. Enrol ..... etc.

NACIMIENTO: 15.12.24 (Fecha) — Montevideo (Lugar)

DOMICILIO: Emilio Reyna 3085 (Calle) Nº (Teléf.) Ciudad o Localidad

PROFESION U OCUPACION: Empleado Bco. Rpca.

LUGAR: Casa Central CARGO: .....

IDEOLOGIA POLITICA: ..... CLASIFICACION: .....

DATOS COMPLEMENTARIOS: Casado (Est. Civil) (Cónyuge) (Hijos)

..... Otros familiares

[redacted]

KL

FECHA	DOCUMENTOS	099902 ANTECEDENTES A REGISTRAR
25.03.82	D.10166/81/131	Fue internado en el C.G.I.C.R. en M.P.S. desde 28-10-79 al 30-10-80 por DET. EN LA VIA PUBLICA (TOLEDO DPTO. LANGLOIS) Evaluacion.A-1 (GM) Indica ( ) ( ) ( ) ( ) ( ) ( ) ( ) ( ) ( ) ( ).

Imp. Nacional 1933/79

SERVICIO DE INFORMACION DE DEFENSA
Dep. 1

Ficha confeccionada el día 26-3-1973

B1

099903-7

Confeccionado el

VARIOS

FOTO

Apellidos MENINI TORRES

Nombres Miriam ELVIRA

Fecha de Nacimiento 38 años de edad (1972)

Lugar de Nacimiento

Est. Civil

Cred. Cívica Céd. Identidad 677.738-8(1)

Otros Documentos

Ocupación CX 36 Radio Centenario(2)

Padre

Madre

Domicilio Tangarupá No. 4928 Apto. I Ciudad Mon tevideo

Otros datos

~~70000~~

CHIESA Hnos. Ltda - 8.000 - 3 - 72

FICHA COMPLEMENTARIA

DOCUMENTO		99903 ANTECEDENTES
Fecha	Origen	
16-8-1972	D.2476 J.P.M.	- Detenida en averiguación, en virtud de informaciones recibidas. Posteriormente recobró su libertad al quedar aclarada su situación.- (C.C)
25.3.82.	D. 13087	-Figura en una relación de personas que realizan diversas tareas de conducción y producción de programas, en el régimen de coproducción y espacios contratados de CX 36 Radio Centenario. Dicho programa es "Septimo Dia"(periodístico musical). Eval.A-1-- (TJ)Indica(1) a (2)-------
17-8-83	29360/003	Indica Idem. Doc. 13087/82, apartando que intervine también en el programa: "En tránsito". Eval.A-1 (SI).

099904-5

24 JUN 1975 B

SERVICIO DE INFORMACION DE DEFENSA

Dep. 1

Confeccionado el

VARIOS

FOTO

Apellidos MENIS FERNANDEZ

Nombres Marcos Javier

Fecha de Nacimiento 15 años en 1974.

Lugar de Nacimiento Uruguay

Est. Civil Soltero.

Cred Civica Céd. Identidad

Otros Documentos

Ocupación Estudiante del Liceo Miranda

Padre

Madre

Domicilio Ciudad MONTEVIDEO.-

Otros datos

~~75090~~

Imp. CHIESA Hnos. Ltda. 10.000 - 12 - 73

FICHA COMPLEMENTARIA

DOCUMENTO		000904 ANTECEDENTES
Fecha	Origen	
21.8.74 JPM PD 07.00	Doc.2121 a 07.00	- Detenido el 14.8.74 en averiguación con otros estudiantes referente a una inscripción hallada en uno de de los baños del Liceo Miranda con el siguiente texto:" A 4 años de la muerte de Liber Arce se sigue torturando".-(SS)-
21.8.74 JPM PD 07.00	Doc.2106 a 07.00	- Internado en el Centro de Observación Nro.1.-(SS)-

099905-2

332

F 1

SERVICIO DE INFORMACION DE DEFENSA

Dep. I

MINISTERIO DE DEFENSA NACIONAL
SERVICIO DE INFORMACION DE DEFENSA
M / F

[redacted]

Sección "G"

Gremios

Ficha Nº [redacted]

Nombres y Apellidos: MERALDI Raúl

Fecha y Lugar Nac.: .....

Cred. Cív.: Serie ..... Nº ..... Ced. Identidad: .....

Otros documentos: .....
(Pasaporte - Libreta Enrolam. - etc.)

Domicilio: .....
(Ciudad o Localidad) (Calle) (Nº) (Teléf.

Profesión: .....

Cargo y Lugar: .....

Ideol. Política: ..... Actuación: Delegado Sindical del SUGU.-

Datos Complementarios: .....

Apreciación General: .....

.....

.....

Ficha confeccionada: Montevideo, julio 6 de 1966.-

Foto

FICHA COMPLEMENTARIA

Documento 99905

Fecha	Origen	Antecedentes
6-7-66	El Popular.	Firmante del manifiesto publicado por éste diario llamando a los trabajadores a participar en la - Convención Obrera del FIDEL.-
6.VII.66	77/34	Es dirigente del Sindicato Unico Gastronomico del Uruguay considerado como uno de los elementos activistas de ese gremio.

099906-0 B1

SERVICIO DE INFORMACION DE DEFENSA
Dep. 1

Confeccionado el 6.12.71

V A R I O S

FOTO

Apellidos MENONI BOCHIA (1)

Nombres Aída Griselda (2)

Fecha de Nacimiento 26 años (3)

Lugar de Nacimiento Uruguay (4)

Est. Civil Soltera (5)

Cred. Cívica JBC 5.164 (6) Céd. Identidad 1.539.393 (7)

Otros Documentos

Ocupación Estudiante

Padre

Madre

Domicilio República No. 1805 Apto.12 (1974) (8) Ciudad

Otros datos

~~7509~~

FICHA COMPLEMENTARIA

FSL

DOCUMENTO		000906 ANTECEDENTES
Fecha	Origen	
26.10.71	16/1	En diciembre de 1970 figura como Becario de la Universidad de la República, percibiendo un sueldo neto de $ 17.820.oo.-(E)
11.VII.74	Doc. 1681 PARTE 183 BMII	- Detenida el 1/VII/74 bajo el marco de las medidas Prontas de Seguridad, siendo internada en la Secc.11a.Policial. Sindicada de ser uno de los autores de tirar cuetes en la Facultad de Medicina.-(SS)- Indica ② ③
21.12.72	Doc. 4315	Indica idem documento 16/1, percibiendo un sueldo de $ 18.000. (BB).-
13.5.82.	D.14818	Detendia en Marcelino Sosa y Avda. San Martín, cuando la misma se encontraba participando de una manifestación y quema de un muñeco al cual le habían pintado una Cruz Gamada.- Ampliando información que antecede, fue detenida por personal de la Guardia Metropolitana y posteriormente fue puesto en libertad, tomó intervención el Sr. Juez de Instrucción de 2do. Turno.- 3/7/974: Detenida en el interior de la Facultad de Medicina al producirse el estallido de cinco cohetes.- Trasladada al predio de la Guardia Metropolitana. Fue

///...

FECHA	DOCUMENTOS	000906 ANTECEDENTES A REGISTRAR
	///...	internada en la Secc. 11a. en aplicación de las Medidas Prentas de Seguridad.- Eval.B-2.- Indica (3) al (8).-(FE)

FBB

SERVICIO DE INTELIGENCIA

MINISTERIO DE DEFENSA NACIONAL
SERVICIO DE INFORMACION DE DEFENSA

099907-B

Dep. I (Seguridad) Ficha N.º M/F confeccionada el 13/IX/965.

Sección [illegible]

Feto

Apellidos MENONI

Nombres Carlos

Fecha de Nacimiento:

Lugar de Nacimiento:

Cred. Civ.: Ced. Identidad:

Prontuario: F. Censal:

Padre:

Madre:

Domicilio: Avda. Agraciada Nº2302 Ciudad: Montevideo

Otros datos (Documentos y señas personales)

[illegible]

FICHA COMPLEMENTARIA

Documento			099907 Antecedentes
Nº	Fecha	Origen	
[illegible]-58.	14/V/965.	. .	-Domiciliado en la calle Avda. Agracida Nº2302.-Montevideo.- -El reseñado es propietario del vehículo Matrícula Nº1.672.- -Este vehículo se encontraba estacionado el día [illegible] del cte.,frente al edificio que ocupa el Club Uruguay,donde la República Democrática Alemana ofrecía una recepción.-

SERVICIO DE INFORMACION DE DEFENSA

Dep. 1

099908-6

RM

Confeccionado el 19-XI-1970

VARIOS

FOTO

Apellidos MENONI CASTRO

Nombres Ceferino

Fecha de Nacimiento

Lugar de Nacimiento

Est. Civil

Cred. Cívica Ced! Identidad

Otros Documentos

Ocupación

Padre

Madre

Domicilio Ciudad

Otros datos

~~25099~~

FICHA COMPLEMENTARIA

52

DOCUMENTO		099908 ANTECEDENTES
Fecha	Origen	
1962	Lista 4190 U.Popular	-3er.Suplente del 21°Titular a la Junta Departamental de Salto.-

MINISTERIO DE DEFENSA NACIONAL 099909-4

S. I. D.

11 JUNIO 974 FSI

Dep. I Secc. I

Sub - Secc. G

Ficha Nro.____ Confec.____

MENONI ZALDUA (Apellidos) Daniel (Nombres)

DOCUMENTOS: C/C.____ (Serie / Nro.) C/I.____ (Nro. / Dpto.)

OTROS DOC.____ (Pasaporte / Lib. Enrol. / etc.)

NACIMIENTO:____ (Fecha / Lugar)

DOMICILIO:____ (Calle / Nro. / Teléf.) Salto (Ciudad o Localidad)

PROFESION U OCUPACION: Estudiante

LUGAR:____ CARGO:____

IDEOLOGIA POLITICA: Izquierdista CLASIFICACION: No definido (1)

DATOS COMPLEMENTARIOS:____

Est. Civil 4 [illegible] Conyuge Hijos

Otros familiares

Fecha	Documentos	099909 ANTECEDENTES A REGISTRAR
16/9/73	4293	Sindicado como estudiante izquierdista en Salto/ (1)Indica el documento,no definido politicamente/(K) (Evaluación A-1)

Fs1

MINISTERIO DE DEFENSA NACIONAL
S. I. D.

099910-2

P1

Dep. I Secc I

Sub-Secc. A/N

Ficha No. ..... Confec. .....

21/X/71

MENONI ..... Dario .....
Apellidos Nombres

DOCUMENTOS: C/C ..... C/I .....
Serie N.o N.o Dpto.

OTROS DOC. .....
Pasaporte Lib. Enrol. etc.

NACIMIENTO .....
Fecha Lugar

DOMICILIO: .....
Calle N.o Teléf Ciudad o Localidad

PROFESION U OCUPACION: BANCARIO (Salto).

LUGAR: ..... CARGO: .....

IDEOLOGIA POLITICA ..... CLASIFICACION

DATOS COMPLEMENTARIOS .....
Est Civil Conyuge Hijos

~~138123~~
Otros familiares

Fecha	Documentos	099910 ANTECEDENTES A REGISTRAR
1971	B-77 D-10	Su nombre aparece en un documento incautado a un sedicioso (Y).
24/10/74	D.2792	-En el Movimiento de Caja de la Comisión de Defensa de las Libertades y Presos Sindicales se encuentra adosada una libreta de Cuenta Corriente perteneciente al Banco Comercial, con el No. 10916 (cancelada) que se encontraba a nombre de esta persona y de José TEXEIRA, Juan J. PORTUGAU y Fco. GOMEZ fijando domicilio en calle Brasil No. 765 (Sede del Club Bancarios-Salto). Este material fue incautado en el allanamiento efectuado en la Sede de la Asociación Bancarios del Uruguay, filial Salto. Eval. A-1 (U).-
29/3/84	11941 / 82 PAG. 3348	-POSEE ANTECEDENTES EN EL CO.NA.E- EVAL - A - 1.C(D) INDICA ( ) ( ) ( )

MINISTERIO DE DEFENSA NACIONAL

S. I. D.

099911-0

Dep. I Sec. I 851

Sub - Secc. C/G.

Ficha Nro. ..... Confec 23/10/73

MENCHI — Apellidos

Dario — Nombres

DOCUMENTOS: C/C. ..... Serie ..... Nro. C/I. ..... Nro. ..... Dpto.

OTROS DOC. ..... Pasaporte ..... Lib. Enrol. ..... etc.

NACIMIENTO: ..... Fecha ..... Lugar

DOMICILIO: ..... Calle ..... Nro. ..... Teléf. ..... Ciudad o Localidad

PROFESION U OCUPACION: .....

LUGAR: ..... CARGO: .....

IDEOLOGIA POLITICA: ..... CLASIFICACION: .....

DATOS COMPLEMENTARIOS: ..... Est. Civil ..... Cónyuge ..... Hijos

..... Otros familiares

RL

Fecha	Documentos	099911 ANTECEDENTES A REGISTRAR
25/9/72	"El País"	Integra la Asamblea General de la Juventud de la Agrupación "Divisa Blanca",lista 400 como Presidenta desde el 20 de Set. 72.,junto a Miguel Elizaire y Nelly Montero.-(II)

(VW)

JUNTA DE COMANDANTES EN JEFE 099912 S/G-6

S. I. D.

Dep. I Secc. I

Sub Secc. A/N

Ficha Nº ..... Confec. 3-3-83

MENDIVIL CORONEL — Alfredo

Apellidos — Nombres

DOCUMENTOS: C/C. A.X.A. 16452 C/I. 324.837-4 (Mont)

Serie Nº Nº Dpto.

OTROS DOC. .....

Pasaporte Lib. Enrol. etc.

NACIMIENTO: 72 años (982)

Fecha Lugar

DOMICILIO: Prato 2982/1 Montevideo

Calle Nº Teléf. Ciudad o Localidad

PROFESION U OCUPACION: Jubilado

LUGAR: ..... CARGO: .....

IDEOLOGIA POLITICA: PARTIDO COLORADO PACHECO-DAMIANI Nov/982 CLASIFICACION: CONVENCIONAL

DATOS COMPLEMENTARIOS DIVORCIADO

Est. Civil Cónyuge Hijos

.....

Otros familiares

~~107611~~

Fecha	Documentos	099912 ANTECEDENTES A REGISTRAR	Fte
13/1/83	23691/666	Electo 9 Suplente 4. del Organo Deliberante Nacional del **Partido** Colorado por el Departamento de Montevideo Hoja de Votación B.I.A.B. de acuerdo al resultado de las Elecciones Internas de los Partidos Políticos habilitados, efectuadas el 28-XI-82. — **Eval. A-1 (BB).**	

JUNTA DE COMANDANTES EN JEFE 099913 V 6

S. I. D.

Dep. I Secc. I FS/

Sub Secc. ~~A/N~~

Ficha N.° ..... Confec. 11.8.83

MENONI PORTELA — Elbio Omar

Apellidos — Nombres

DOCUMENTOS: C/C. ..... C/I. 1.655.275-6

Serie — N.° — N.° — Dpto.

OTROS DOC. .....

Pasaporte — Lib. Enrol. — etc.

NACIMIENTO: 24 años en 1983 — Uruguay

Fecha — Lugar

DOMICILIO: Calle 121 2095 Apto.301 (Malvín Norte)

Calle — N.° — Teléf. — Ciudad o localidad

PROFESION U OCUPACION: .....

LUGAR: ..... CARGO: .....

IDEOLOGIA POLITICA: ..... CLASIFICACION: .....

DATOS COMPLEMENTARIOS: Casado

Est. Civil — Cónyuge — Hijos

.....

Otros familiares

~~195234~~

Fecha	Documentos	099913 ANTECEDENTES A REGISTRAR	Fs 2
11.8.83	29146/1 P.D.	-4.8.83.-Fue interrogado sobre las actividades de los "Estudiantes de la Industria Gráfica",ya que dichos Estudiantes a través de un volante convocaron a una reunión en el local de ASU el 6 de los corrientes,no estando la misma debidamente autorizada. Recuperó su libertad.Eval:A-1.(TT)	

AD

JUNTA DE COMANDANTES EN JEFE

S. I. D.

000914-4

EXTREMISTA Fs. 1

Dep. I Secc. I

Sub Secc. A/N

Ficha N.º ..... Confec. 26/8/83

MENONI Ema

Apellidos Nombres

DOCUMENTOS: C/C. ..... C/I. .....

Serie N.º N.º Dpto.

OTROS DOC. .....

Pasaporte Lib. Enrol. etc.

NACIMIENTO: .....

Fecha Lugar

DOMICILIO: .....

Calle N.º Teléf. Ciudad o localidad

PROFESION U OCUPACION: .....

LUGAR: ..... CARGO: .....

IDEOLOGIA POLITICA: ..... CLASIFICACION: G.A.U.

DATOS COMPLEMENTARIOS: .....

Est. Civil Cónyuge Hijos

.....

Otros familiares

~~13662~~

Fecha	Documentos	000914 ANTECEDENTES A REGISTRAR Fs. 2
26/8/83	29314/039	1-1969: En informaciones referentes al G.A.U. obtenidas por el Dpto. III del S.I.D. en este período se establece: -Integrante del Núcleo de Servicio Social 1970: Expulsada. Eval. A-2 (TI).-
9.2.84	0889/79 Pág.12	Indica Idem al Documento Nº29314.- Eval:A-2(AD)

CIVIL Y GOBIERNO

JUNTA DE COMANDANTES EN JEFE

S. I. D.

000915-1

Dep. I Secc. I

Sub Secc. A.N

Ficha Nº ..... Confec. 10.2.83

MENONI NUÑEZ — Esteban Jesús

Apellidos — Nombres

DOCUMENTOS: C/C. ..... Serie ..... Nº ..... C/I. ..... Nº ..... Dpto.

OTROS DOC. ..... Pasaporte ..... Lib. Enrol. ..... etc.

NACIMIENTO: ..... Fecha ..... Lugar

DOMICILIO: ..... Calle ..... Nº ..... Teléf. ..... Ciudad o Localidad

PROFESION U OCUPACION: .....

LUGAR: ..... CARGO: .....

IDEOLOGIA POLITICA: ..... CLASIFICACION: .....

DATOS COMPLEMENTARIOS ..... Est. Civil ..... Cónyuge ..... Hijos

..... Otros familiares

Fecha	Documentos	099915 ANTECEDENTES A REGISTRAR	fcl
30.10.82	D.21750	El causante es sindicado como elemento de izquierda por sus actitudes y amistades. Cabe agregar que el causante integra en el lugar Nº21, la Lista que para las Elecciones internas de los PP.PP. presentará la agrupación "Por la Unidad del Partido" del P.Colorado, con la serie I.A.E..- Eval:B-2(AD)	

MINISTERIO DE DEFENSA NACIONAL 999916-9

S. I. D.

Dep. I 51

Sub Secc. G

Ficha Nro. ..... Confec.....

MENONI DE SOSA — Apellidos

Gladys — Nombres

DOCUMENTOS: C/C ..... Serie ..... Nro. C/I. ..... Nro. ..... Dpto.

OTROS DOC. ..... Pasaporte ..... Lib. Enrol. ..... etc.

NACIMIENTO: ..... Fecha ..... Lugar

DOMICILIO: ..... Calle ..... Nro. ..... Teléf. ..... Ciudad o Localidad

PROFESION U OCUPACION: Profesora de Idioma Español

LUGAR: ~~Liceo Zona Este (Salto)~~ CARGO: .....

IDEOLOGIA POLITICA: ..... CLASIFICACION: .....

DATOS COMPLEMENTARIOS: ..... Est. Civil ..... Cónyuge ..... Hijos

Otros [illegible]

FBL

Fecha	Documentos	099916 ANTECEDENTES A REGISTRAR
29/10/75	Doc.1881	-En el año 1974, en el Depto.de Salto se inscribió para precariatos y suplenciasen el Instituto "Osimani y Llerena".-Eval.A-2.-(H).-

099917-7

PSA

JUNTA DE COMANDANTES EN JEFE

S. I. D.

Dep. I Secc. I

Sub Secc. A/N

Ficha Nro. ____ Confec. ____

MANJOU SICILIA de CORBO — Apellidos

Sherley Beatríz — Nombres

DOCUMENTOS: C/C BDA 35524 — Serie Nro. — C/I. ____ — Nro. Dpto.

OTROS DOC. ____ — Pasaporte Lib. Enrol. etc.

NACIMIENTO: ____ — Fecha Lugar

DOMICILIO: ____ — Calle Nro. Teléf. Ciudad o Localidad

PROFESION U OCUPACION: ____

LUGAR: ____ CARGO: ____

IDEOLOGIA POLITICA: ____ CLASIFICACION: ____

DATOS COMPLEMENTARIOS: ____

Est. Civil Cónyuge Hijos

Otros familiares

PSE

Fecha	Documentos	099917 ANTECEDENTES A REGISTRAR
11.12.78	D.1679	Delegado de Mesa por las listas :808-1808 , en las elecciones nacionales del año 1971, por el Departamento de Montevideo . Circuito Nº. 1253-1254 1255 .- (0420) (J)

P1

SERVICIO DE INFORMACION DE DEFENSA
Dep. I

000918-5

..... **Sección**
Act. Ant. Nac.
Ficha Nº ~~2-0-6-5~~

Nombres y Apellidos: MENONI de CARDOZO Graciela

Fecha de Nacimiento: .....

Lugar de Nacimiento: .....
(País - Ciudad o Localidad - etc.)

Cred. Cív.: Serie ..... Nº ..... Ced. Identidad: .....

Otros documentos: .....
(Pasaporte — Libreta Enrolam. — etc.)

FOTO

Domicilio: .....
(Ciudad o Localidad) (Calle) Nº Teléf

Filiación

Edad aparente ..... Color del Cutis .....

Color del Cabello ..... Estatura Aproximada .....

Complexión ..... Aspecto Social .....

Señas particulares .....

.....

Ficha confeccionada en Montevideo el 25 de abril de 1967.-

Fórm. 1

099916

#32

ACTIVIDADES

(1) **Laborales:** Profesión Maestra. Lugar de trabajo .....

Cargo ..... Antigüedad .....

Otras Actividades .....

(2) **Políticas:** Ideología ..... Actuación .....

Antecedentes .....

Antecedentes familiares .....

(3) **Sociales:** Estado Civil ..... Religión ..... Figuración .....

Grado Instrucción ..... Lugares que frecuenta .....

(4) **Económicas:** Situación ..... Capital aprox. ..... Vehículo .....
marca y Nº

Otros datos .....

Datos Complementarios .....

Apreciación Personal Gral. .....

MENONI de CARDOZO Graciela. B3

FICHA COMPLEMENTARIA

Documento		000918 ANTECEDENTES
Fecha	**Origen**	
11/XI/966	B-75 D-630	-Figura en un llamamiento a apoyar al "FRENTE IZQUIERDA DE LIBERACION" y a votar sus listas en las elecciones correspondientes al año en curso, llamamiento éste que es formulado por los trabajadores de la cultura de dicho frente.-

29/3/84

11841 / 82
PAG. 3348

- POSEE ANTECEDENTES EN EL C.N.A.E. -
EVAL - A - 1.C(D) INDICA ( ) ( ) ( )

11 MAYO 1971 BS

MINISTERIO DE DEFENSA NACIONAL

S. I. D. 000919-3

Dep. I Secc, I

Sub - Secc. G

Ficha Nro.____ Confec.____

MENONI SOTO (Apellidos) Haydeé Rocío (Nombres)

DOCUMENTOS: C/C.____ (Serie / Nro.) C/I.____ (Nro. / Dpto.)

OTROS DOC. ____ (Pasaporte / Lib. Enrol. / etc.)

NACIMIENTO: ____ (Fecha / Lugar)

DOMICILIO: ____ (Calle / Nro. / Teléf.) Salto (Ciudad o Localidad)

PROFESION U OCUPACION: Estudiante

LUGAR: ____ CARGO: ____

IDEOLOGIA POLITICA: Izquierdista CLASIFICACION: Activista

DATOS COMPLEMENTARIOS: ____ (Est. Civil / Conyuge / Hijos)

____ (Otros familiares)

Fecha	Documentos	99919 ANTECEDENTES A REGISTRAR
16/9/73	4293	Sindicada como estudiante izquierdista en Salto. (K) (Evaluación A-1)

icha confeccionada el 30/5/1973

JUNTA DE COMANDANTES EN JEFE 099920-1

S. I. D.

E

FS. 1

Secc. I

Secc. A/N

Ficha Nro. _____ Confec. _____

MENDEZ DONADIO (1) — Apellidos

JOSE HUGO (2) — Nombres

DOCUMENTOS: C/C CQB 2179 (9) — Serie, Nro. C/I. 1.058.487 (3) — Nro., Dpto.

OTROS DOC. _____ Pasaporte, Lib. Enrol., etc.

NACIMIENTO: El 7/V./945. — Fecha URUGUAY (4) — Lugar

DOMICILIO: Bo. "Las Palmitas" Toledo Instrucciones Km.22 (Toledo) (5) — Calle, Nro., Teléf., Ciudad o Localidad

PROFESION U OCUPACION: Fabrica de Alpargatas.- Textil (6)

LUGAR: _____ CARGO: _____

IDEOLOGIA POLITICA: _____ CLASIFICACION: ACTIVISTA (9)

DATOS COMPLEMENTARIOS: Casado (7) - Hijo de Carmelo Saturnino y Marta Luisa (8) — Est. Civil, Cónyuge, Hijos

nombre esposa: ~~[illegible]~~ JUANA SANTOS — Otros familiares

089920

Fecha	Documentos	ANTECEDENTES A REGISTRAR F5.2
8/8/1972	D.2502 P.E.I.	-Podría ser integrante de un C.A.T. que actue en la Fábrica de Alpargatas.- (C.C)
8.6.76	783	-Fue encontrada una boleta a su nombre dentro de un ropero perteneciente al personal de la fábrica "Alpargatas" en el que se incautaron grampas denominadas "Miguelitos" horquetas de hierro para ondas ypaquetitos conteniendo clorato de potasio y azufre. Se encuentra requerido por la D.N.I.I. al ser integrante de los "Grupos de Acción Unificadora".- (DD)
31.7.76.	1014	-19/VI/975: Se solicita su captura por disposición del J.M.L. de 3er. turno por estar vinculado al "G.A.U. que funcionaba en la Fábrica de Alpargatas, según declaraciones de: LUIS ALBERTO ESTRADA RAMA. 29/X/75. Eval.A-2 (JJ) Indica del (1 al 8) - Memorandum de Dirección Nacional de Policía Técnica, recibido a través del Dpto.III - S.I.D..- Indica (8).-(EE)

FECHA	DOCUMENTOS	009920 ANTECEDENTES A REGISTRAR	Fs. 3
14.06.82	Doc.15968	Según una publicación subversiva, figura en una nómina de ciudadanos uruguayos, desaparecidos en Argentina. Fecha de desaparecido : 15-6-76 Eval. F-6- Indica ( ) ( ) ( ) ( ) ( ) (GM)(LA)(VL)(M)	
17.1.79	0067	Según programa "15 MINUTOS CON URGUAY" de fecha 6.1.79, el que se emite por ondas cortas de Radio Moscú (URSS), se dió lectura a un "Llamamiento por la libertad de los Presos Políticos en Uruguay" el que fue publicado en la prensa de OSLO (Noruega) por las Organizaciones Políticas Democráticas Juveniles de Noruega, en el que lo mencionan conjuntamente con otros uruguayos como "presos políticos desaparecidos en Uruguay". (M).	
15.12.81	10371	Figura entre otros, en una lista de uruguayos "desaparecidos" en Argentina, que fuera encontrada en dicho país. Eval.A-1. (AD).	
2.9.81	7459	RADIO BERLIN- 1.9.81-CARACAS: Figura en una lista de trabajadores que han sido "secuestrados y desaparecidos" como el caso de Ataliba CASTILLO. (M)	
24.7.82	17100	Según lo publicado por el diario "El Día" del 27.7.82, bajo el título "URUGUAYOS DESAPARECIDOS EN ARGENTINA SUMAN 114", figura el causante como "desaparecido" el 15.6.76. (GM)(LA)	
3.8.82		Se hizo Memo(A) No. 1657/82 para Sr. Director S.I.D. (SS)	

FECHA	DOCUMENTOS	11920 ANTECEDENTES A REGISTRAR Fs. 4
8.10.83	30855/13	Indica Idem. Doc. 15988 anotación del 14.6.82. Eval.A-1. (M
16.2.78	0185	Integrante del G.A.U. (Grupo de Acción Unificadora). En el año 1970 interviene en un atentado terrorista contra la residencia de REGUSCI, conjuntamente con Fernando MORETTI y Rosa M. BARREIX SCHNEIDER. Tiran cóctel Molotov y dos bombas de alquitrán. La órgon la da la mencionada BARREIX, Utilizan la moto marca Zanella, propiedad de MORETTI. Eval.A-1. (U).
14.9.83	29793/3 4 y 5	1971/73: Funcionó en el Aparato Militar de un G.A.U., participó además de un atentado terrorista contra la residencia de la familia Regusci. Se arrojaron cocktails "Molotov y bombas de alquitrán. 11/977: según Organigrama de los G.A.U. integraría el Comité Central y se encontraría en la C. de Bs. As.- 1.9.978: En publicación del Periódico del P.V.P. "COMPAÑERO" No. 68 pág.7, bajo el título "¿Dónde están?" figura en una nomina de uruguayos desaparecidos en Buenos Aires desde el 15.6.976. 13.12.978: Según publicación del Boletín "DESDE URUGUAY", el mismo publica fotocopia de una carta dirigida al Presidente de la R.O.U., firmada por integrantes de Sindicatos ...///

FECHA	DOCUMENTOS	MENDEZ DONADIO ANTECEDENTES A REGISTRAR Hugo Fs. 5
	...	000920
	///...	españoles, controlados por Comunistas, exigiendo su inmediata aparición junta con las de otros dirigentes políticos y sindicales desaparecidos.-
		11/978: En publicación del boletín Nro.22 de "DESDE URUGUAY", figura en una nómina de uruguayos desaparecidos en la Argentina.-
		28.10.978: En emisión de la fecha de "15 Minutos con Uruguay" que se propala por Radio Moscú se informa que continúa desaparecido.-
		16.4.974: En representación del "Congreso Obrero Textil" suscribe una solicitud a los efectos de poder utilizar Asamblea dicha gremial. La solicitud de referencia es de la citada fecha. También firma una Nota en nombre del "Centro Obrero Alpargata".-
		28.10.974: En la fecha se concurre a su domicilio a efectos de su detención en averiguación de su posible detención por no vivir más allí desde su casamiento.-
		27.5.977: Figura en una lista de desaparecidos uruguayos a partir del 24.3.976 en la Argentina.-
		16.6.977: Es mencionado en el documento firmado por Enrique RODRIGUEZ LARRETA PIERA, el cual fue presentado por Joseph SPEARA del Equipo Periodista Jack Anderson, ante nuestra Misión Deplomática en Washington con fecha 7.4.977.

...

///...

FECHA	DOCUMENTOS	099920 ANTECEDENTES A REGISTRAR Fs. 6
	///...	28.1.78: En la audición "15 minutos con Uruguay" de Radio Moscú se denuncian los procedimientos de que son objeto los "presos políticos" en cuanto a defensa jurídica y otras violaciones de derechos entre ellos el ocultamiento por meses o años del lugar de detención y la situación de los presos. En esta condición de "desaparecidos" se encontraría el causante. 27.10.978: Figura en una nómina de ciudadanos uruguayos "secuestrados" en Argentina.- 18.3.977: Un denominado Comité de Residentes uruguayos en Buenos Aires, recoge denuncia y eleva al Embajador Uruguayo ante la C.M.U., una carta denunciando la detención de él y de otro uruguayo en la Argentina por parte de militares uruguayos, - 13.12.978: El boletín "DESDE URUGUAY", publica una carta dirigida al Presidente de nuestro país firmada por integrantes de sindicatos españoles controlados por comunistas, exigiendo su inmediata aparición junto con las de otros dirigentes políticos y sindicales desaparecidos.- 6.978: En boletín clandestino "DESDE URUGUAY" nro.11 se establece que el 23avo. Congreso de la UGT, central sindical socialista española, resolvió exigir su libertad, al igual que la de los demás miembros del ///...

	DOCUMENTOS	MENDEZ DONADIO ANTECEDENTES A REGISTRAR HUGO T. 7
		09920
	///...	Secretariado de la ex- CNT, presos o desaparecidos 5.2.979: en Radio Moscú en el programa "quince minutos con Uruguay" se expresa que recien en la 2dam semana del mes de octubre de 1978, las autoridades Militares y Policiales de Uruguay admitieron haber detenido a dos dirigentes de las Juventudes Comunistas, y menciona que aún se encuentra desaparecidos mas de cien personas entre las que se encuentra el titular. Eval.A-2.(ME)
1.11.74 P.D.0700 a 0700	2881	29.10.74: Al tenerse información de su vinculación con los "Grupos de Acción Unificadora" se concurrió a su domicilio a efectos de lograr su detención no pudiendo ser ubicado. (DD)
18.11.83		En la fecha se establece su C.C. mediante el Padrón Electoral confeccionado por CE.PRO/DA. Indica (9)
5.1.84	D.33092/001	Indica idem. docs. 15968 y10371, aportando que fueron vistos en centros de detención argentinos.- Eval:A-1 (PS)

FECHA	DOCUMENTOS	099920 ANTECEDENTES A REGISTRAR
24.2.84	32256/31	OCT/83 - Es mencionado en la Pag. 31 del libro "Violaciones de Derechos Humanos en la R.O.U.", editado por Amnistía Internacional, donde se expresa que el sindicalista Washington PEREZ, detenido el 13.6.76, reconocio en "Centro de detención secretos en Buenos Aires" al causante, entre otras personas. Eval: A-1 (00)
14.8.73	2346	Indica (9). Eval. F-6 (LL)
24.2.84	8401187/01/002	23.2.84: En artículo publicado en el Diario "Buenos Aires Herald" de la fecha se informa que el periodista uruguayo Enrique RODRIGUEZ LARRETA presentó una denuncia ante las autoridades argentinas en la que se menciona a l causante de quien se establece: "RODRIGUEZ LARRETA dijo que reconoció (en el lugar de detención al que fue conducido) a gran cantidad de uruguayos, incluyendo a los líderes sindicales Gerardo GATTI, León DUARTE y el causante. Otros eran Margarita MICHELINI, Sara Rita LOMPODIO, Edelwis ZAHN y otros totalizando 24 personas. PRENSA (TL)

fecha	Documentos	ANTECEDENTES A REGISTRAR fs.9
03.3.84	0383/80 Pags.006 009 y 010	Figura en una nómina de ciudadanos uruguayos "desaparecidos" en la República Argentima, publicada en el No. 75 del Periódico "Compañero" del P.V.P. del mes de Setiembre de 1979, estableciéndose que " en 1975 se traslada a ese país, siendo detenido el 15 de Junio de 1976 en la Estación de Ferrocarril Villa Ballester de Buenos Aires. Su compañera, María del Carmen MARTINEZ, también detenida en la opotunidad, posteriormente liberada y actualmente en Suecia en calidad de refugiada, ha realizado un detallado testimonio de las circunstancias de la detención del causante".(EVAL: B-2) (CC)
7.3.84	8401294/ 013	Indica idem documento 8401187/84. Eval. A-2 (TL)
13.3.984	8401366 Pags. 10-16-27-29 y 33	22/FEB/984 - En Comunicado de Prensa del "Centro de Estudios Legales y Sociales" (C.E.L.S.)de la ciudad de Buenos Aires, se publica la denuncia penal presentada ante el Juzgado de Instrucción No.22, Seccional 148 de esa ciudad, por el ciudadano uruguayo Enrique RODRIGUEZ LARRETA PIERA, contra integrantes de las FF.AA. argentinas y uruguayas, en la cual menciona al causante como "integrante del aparato militar de los G.A.U.. Sindicalista uruguayo; reconocido en el lugar de detención en Buenos Aires, donde quedó cuando el denunciante fue trasla-

Fecha	Documentos	ANTECEDENTES A REGISTRAR Fs 9/10
		dado a Montevideo. Se denuncia que estaba vivo en la Argentina y hoy se encuentra desaparecido". EVAL: A-1 (CC)
14.3.984	8401372 Pag.001	29/FEB/984 - De acuerdo a lo publicado por el Semanario "BUSQUEDA", se establece que la Comisión Uruguaya para los Derechos Humanos que preside el Arquitecto Horacio TERRA AROCENA, envió una carta al Ministerio del Interior de la República Argentina, en procura del esclarecimiento de la "desaparición" de unos 130 ciudadanos uruguayos en ese país entre 1974 y 1978. Dicha Comisión acompañó sus gestiones con una lista de personas en esa situación, en la que figura el causante como "desaparecido" desde el 15/JUN/976. EVAL: A-2 (CC)

SERVICIO DE INFORMACION
DE DEFENSA
Dep. 1

FSA

000921-8

Confeccionado el 24/10/73

V A R I O S

FOTO

Apellidos MENY FERNANDEZ

Nombres Rafael

Fecha de Nacimiento

Lugar de Nacimiento

Est. Civil

Cred. Civica Céd. Identidad

Otros Documentos

Ocupación

Padre

Madre

Domicilio Ciudad Nueva Helvecia

Otros datos

~~75115~~

FICHA COMPLEMENTARIA

ts 2

DOCUMENTO		009921 ANTECEDENTES
FECHA	ORIGEN	
2/5/72	Doc.803	-Figura en una relación de personas simpatizantes del Frente Amplio, en la ciudad de Nueva Helvecia (H).
14/2/72	Doc.170	-Indica Doc.anterior.-(H).
31/5/72	Doc.1232	-Figura en una "lista negra" de personas de Colonia suiza, a quienes se les imputa ser comunistas.(F.6).-(H).

(VW)

JUNTA DE COMANDANTES EN JEFE

C/G

Dep. I Secc. F2

Sub Secc. A/N

S. I. D.

099922-7

Ficha Nº ..... Confec. 3-3-83

MENY MALLADA — Apellidos

Raúl Andrés — Nombres

DOCUMENTOS: C/C. N.E.B. 7035 (Serie - Nº) C/I. 37.045(Col) (Nº Dpto.)

OTROS DOC. ..... (Pasaporte, Lib. Enrol., etc.)

NACIMIENTO: 43 años (Fecha, Lugar)

DOMICILIO: Ruta 1 Kmt. 121 (Calle, Nº, Teléf.) Colonia Valdence(Col) (Ciudad o Localidad)

PROFESION U OCUPACION: Comerciante

LUGAR: ..... CARGO: .....

IDEOLOGIA POLITICA: PARTIDO COLORADO BATLLE-SANGUINETTI CLASIFICACION: CONVENCIONAL

DATOS COMPLEMENTARIOS Nov/982 CASADO (Est. Civil, Cónyuge, Hijos)

..... Otros familiares

~~P57010~~

Fecha	Documentos	000922 ANTECEDENTES A REGISTRAR PSL
13/1/83	23691/075	Electo 18 titulares. del Organo Deliberante Nacional del Partido Colorado. por el Departamento de Colonia. Hoja de Votación U.N.A.D. de acuerdo al resultado de las Elecciones Internas de los Partidos Políticos habilitados, efectuadas el 28-XI-82. — Eval. A-1 (BC).
7.6.83	27091/02	21/5/83: Fué electo Suplente del Comité Ejecutivo Dptal. de Colonia del P. Colorado, dicha elección fue realizada en el Gimnacio Cerrado del Club Plaza de Deportes de la ciudad de Colonia.-Eval.A-1.-(FE)
22-9-8	30534/01	1 Indica Idem. Doc. 27091. Eval.A-2 (SI).
16.11.83	32032-05	-29.10.83: Asiste al Congreso Nacional de Trigo realizado en la localidad de Colonia Valdense organizado por la Comisión Nacional de Fomento Rural como representante del Partido Colorado, sector "Batllismo Unido" junto a Jorge SANGUINETTI SAENZ y Oscar RICCA ARCHETTI, quienes no tuvieron participación en los temas tratados, limitándose a observar y apoyar con sus aplausos las mociones presentadas. Eval. A-1 (TL).
4.4.84	33090/4	Integra en calidad de 6to Suplente el Organo Ejecutivo Departamental del Partido Colorado por el Departamento de Colonia.- Eval.- (A-1) (ME)

831

JUNTA DE COMANDANTES EN JEFE 009923-5 Dep. I C/G Secc. I

S. I. D.

Sub Secc. [redacted]

Ficha Nro. ____ Confec. 21.3.83

MENY KEEL Roberto Valentín

Apellidos

DOCUMENTOS: C/C R.C.U. 9928 C/I. 20.985 (Colonia)

Serie Nro. Nro. Dpto.

OTROS DOC. ____

Pasaporte Lib. Enrol. etc.

NACIMIENTO: 64 años (982)

Fecha Lugar

DOMICILIO: Boca del Rosario (Col)

Calle Nro. Teléf. Ciudad o Localidad

PROFESION U OCUPACION: Jubilado

LUGAR: UNION CIVICA **CARGO:** ____

IDEOLOGIA POLITICA: CHIARINO Nov/982 **CLASIFICACION:** CONVENCIONAL

DATOS COMPLEMENTARIOS: CASADO

Est. Civil Cónyuge Hijos

~~1 98695~~ Otros familiares

FRL

Fecha	Documentos	0 0 0 9 2 3 ANTECEDENTES A REGISTRAR
13/1/83	2369/1/10	Electo 14 Suplente del Organo Deliberante Nacional del Partido Unión Cívica por el Departamento de Colón. Hoja de Votación N.A.E. de acuerdo al resultado de las Elecciones Internas de los Partidos Políticos habilitados, efectuadas el 28-XI-82. — Eval. A-1 (BB.).

SERVICIO DE INFORMACION
DE DEFENSA
Dep. I

00924-3

B1

..... Sección
Act. Ant. Nac.
Ficha Nº [illegible]

Nombres y Apellidos: MENY, Ruth.

Fecha de Nacimiento: .....

Lugar de Nacimiento: .....
(País - Ciudad o Localidad - etc.)

Cred. Cív.: Serie ..... Nº ..... Ced. Identidad: .....

Otros documentos: .....
(Pasaporte — Libreta Enrolam. — etc.)

FOTO

Domicilio: .....
(Ciudad o Localidad) (Calle) Nº Teléf

Filiación

Edad aparente ..... Color del Cutis .....

Color del Cabello ..... Estatura Aproximada .....

Complexión ..... Aspecto Social .....

Señas particulares ..... [illegible]

Ficha confeccionada en Montevideo el 27 de junio de 1967.

Fórm. 1

000924

ACTIVIDADES

(1) **Laborales:** Profesión ..... Lugar de trabajo .....

Cargo ..... Antigüedad .....

Otras Actividades .....

.....

(2) **Políticas:** Ideología ..... Actuación .....

Antecedentes .....

Antecedentes familiares .....

(3) **Sociales:** Estado Civil ..... Religión ..... Figuración .....

Grado Instrucción ..... Lugares que frecuenta .....

(4) **Económicas:** Situación ..... Capital aprox. ..... Vehículo .....
marca y Nº

Otros datos .....

Datos Complementarios .....

Apreciación Personal Gral. .....

.....

.....

FICHA COMPLEMENTARIA

Documento		000924 ANTECEDENTES
Fecha	Origen	
Año 1966.	Lista "UNION POPULAR"	-Figura como 2o.Suplente del 18o.Titular a la Junta Departamental de Montevideo, en las listas 4190 y 4191, de la UNION POPULAR" en las elecciones nacionales del corriente año.-

SERVICIO DE INFORMACION DE DEFENSA
Dep. 1

099925-0

Ps1

Confeccionado el 28.7.73.

VARIOS

FOTO

Apellidos MENZA

Nombres Asdrúbal

Fecha de Nacimiento

Lugar de Nacimiento

Est. Civil

Cred. Cívica Céd. Identidad

Otros Documentos

Ocupación Encargado de Gerencia de Casinos.(Ex.Gerente de CONAPROLE).

Padre

Madre

Domicilio Ciudad

Otros datos

~~75117~~

Imp. CHIESA Hnos. Ltda. 4.000 - 11 - 72

FICHA COMPLEMENTARIA

P2

DOCUMENTO		000925 ANTECEDENTES
Fecha	Origen	
6.7.73.	Doc. 1497.	Conjuntamente con Duncan GAGGERO (Sub.director de Casinos) Eduardo GARCIA. (Cajero Central de Casinos), traficarían con monedas extranjeras, operación ésta que se llevaría a cabo por intermedio de Cambio "REY", perteneciente a Pascual CIRILO (Empleado de Casinos). (V)

FS/

JUNTA DE COMANDANTES EN JEFE
S. I. D.

009926-0

Dep. I [redacted] Secc. I
Sub Secc. A/N
Ficha No. ..... Co[redacted] 22.6.83

....MENZA..... ..Humberto.....
Apellidos Nombres

DOCUMENTOS: C/C. ..... **C/I.** .....
Serie No. No. Dpto.

OTROS DOC. .....
Pasaporte Lib. Enrol. etc.

NACIMIENTO: .....
Fecha Lugar

DOMICILIO: .....
Calle No. Teléf. Ciudad o Localidad

PROFESIÓN U OCUPACIÓN: .....

LUGAR: ..... **CARGO:** .....

IDEOLOGÍA POLÍTICA: ..... **CLASIFICACIÓN:** .....

DATOS COMPLEMENTARIOS .....
Est. Civil Cónyuge Hijos

Cuñado del recluso DIAZ Rúben .....
Otros familiares

FECHA	DOCUMENTOS	ANTECEDENTES A REGISTRAR
		000926
22.6.83	0663/80 pag.8	-16.6.80-Visita en el EMR.1 al recluso No.1596 DIAZ Rúben.Eval:A-1(M).-

JUNTA DE COMANDANTES EN JEFE

S. I. D.

000927-C/G

Dep. I Secc. I

Sub Secc. A/N

Ficha Nº ..... Confec. 3-3-83

MENZA SILVA — Apellidos

Raúl — Nombres

DOCUMENTOS: C/C. C.A.A. 14382 — Serie / Nº

C/I. 478.332-7 (Can) — Nº / Dpto.

OTROS DOC. ..... — Pasaporte / Lib. Enrol. / etc.

NACIMIENTO: 56 años (982) — Fecha / Lugar

DOMICILIO: Artigas 413 — Calle / Nº

Canelones — Teléf. / Ciudad o Localidad

PROFESION U OCUPACION: Abogado

LUGAR: PARTIDO COLORADO — CARGO: .....

IDEOLOGIA POLITICA: BATLLE-SANGUINETTI- TARIGO-PAZ AGUIRRE. Nov/982 — CLASIFICACION: CONVENCIONAL

DATOS COMPLEMENTARIOS: CASADO — Est. Civil / Cónyuge / Hijos

..... — Otros familiares

Fecha	Documentos	000927 ANTECEDENTES A REGISTRAR
13/1/83	23691/068	Electo 6 titulares del Organo Deliberante Nacional del Partido Colorado por el Departamento de Canelones. Hoja de Votación C.S.C de acuerdo al resultado de las Elecciones Internas de los Partidos Políticos habilitados, efectuadas el 28-XI-82. — Eval. A-1 (83).
30.3.84	33090/84	Integra en calidad de Suplente el Organo Ejecutivo Departamental del Partido Colorado por el Departamento de Canelones.- Eval.- (A 1) C.C.E.

VARIOS

13.08.82

Dep. I Secc. I

Sub Secc. A/N

Ficha Nº ..... Confec. .....

JUNTA DE COMANDANTES EN JEFE

S. I. D.

000928-4

MENZIONE — Apellidos

Sergio — Nombres

DOCUMENTOS: C/C. ..... (Serie / Nº) C/I. 1.789.286 (Nº / Dpto.)

OTROS DOC. ..... (Pasaporte / Lib. Enrol. / etc.)

NACIMIENTO: ..... (Fecha / Lugar)

DOMICILIO: ..... (Calle / Nº / Teléf. / Ciudad o Localidad)

PROFESION U OCUPACION: .....

LUGAR: ..... CARGO: .....

IDEOLOGIA POLITICA: ..... CLASIFICACION: .....

DATOS COMPLEMENTARIOS ..... (Est. Civil / Cónyuge / Hijos)

..... (Otros familiares)

Fecha	Documentos	000928 ANTECEDENTES A REGISTRAR FSL
05.08.82	17469	Ab/82-Firma un documento junto a otros alumnos del Liceo No.3 solicitando la derogación de varias disposiciones en vigencia y la realización de mejoras en dicho Instituto. Dicha solicitud motivó 10 días de suspensión a todos los alumnos. Eval.A-1 (GM)(LA)

Fs. 1

099929-2

JUNTA DE COMANDANTES EN JEFE

S. I. D.

Dep. I Secc. I

Sub Secc. A/N

Ficha Nro. ____ Confec. ____

MENZZEROTOLO REBOLLINA — Julio César

Apellidos — Nombres

DOCUMENTOS: C/C B.L.B. 8413 — C/I. 442.074 (1)

Serie Nro. — Nro. Dpto.

OTROS DOC. ____

Pasaporte — Lib. Enrol. — etc.

NACIMIENTO: 2.8.20.(2) — Montevideo-Uruguay (3)

Fecha — Lugar

DOMICILIO: Estados Unidos Nº.2565 Apto.2 (4)

Calle — Nro. — Teléf. — Ciudad o Localidad

Servidumbre Nº 2585 Ap. 002 (9)

PROFESION U OCUPACION: ~~Jubilado(5)~~ Conductor de CUTCSA (1970)

LUGAR: Caja Ind.y Com. (6) CARGO: ____

IDEOLOGIA POLITICA: ____ CLASIFICACION: ____

DATOS COMPLEMENTARIOS: ~~Casado(7)~~

Est. Civil — Cónyuge — Hijos

Hijo de: Francisco Antonio y María (8) ~~[illegible]~~

Otros familiares

000929

Fs.2

Fecha	Documentos	ANTECEDENTES A REGISTRAR
19/2/79	0274	-Afiliado al Partido Comunista con el N° 48070. (O.C.O.A.) - (Q).- EVALUACION A-1.- (Q)
15.2.82. Secc.24a.	CHCP.69/82 Ing.Mdeo.	14.5.82.En el día de la fecha se contestó dicha constancia a nombre del causante, solicitada por ANTEL, para su Ingreso.Aporta datos filiatorios.Indica del (1) al (8).- (Q)
	0274/79	**Fué presentado para su Afiliación al P.C., por Antonio SILVA CORBO y Roberto FRAQUELLI.-**
28.11.83 N° 159/83 INGRESO DE MDEO. R.E. 32. 615	**C.H.C.P. Secc.24a.**	**28.11.83- En la fecha se contestó dicha Constancia, a nombre del causante, solicitada para su Ingreso en ANTEL.- Indica (9). (L).-**

009930-O

FBI

JUNTA DE COMANDANTES EN JEFE

S. I. D.

Dep. I Secc. I

Sub Secc. A/N

Ficha Nro. ____ Confec 2-6-78

MEÑAU (Apellidos) Juan Angel (Nombres)

DOCUMENTOS: C/C ..... (Serie, Nro.) C/I. ..... (Nro., Dpto.)

OTROS DOC. ..... (Pasaporte, Lib. Enrol., etc.)

NACIMIENTO: 29 años (en 1965) (Fecha, Lugar)

DOMICILIO: Zorrilla de San Martin S/N (Calle, Nro.) ..... Rio Negro (Teléf., Ciudad o Localidad)

PROFESION U OCUPACION: Jornalero

LUGAR: Puerto CARGO: .....

IDEOLOGIA POLITICA: ..... CLASIFICACION: .....

DATOS COMPLEMENTARIOS: ..... (Est. Civil, Cónyuge, Hijos)

..... (Otros familiares)

099930

FBL

Fecha	Documentos	ANTECEDENTES A REGISTRAR
4-6-76	d.0774	Afiliado l Partido Comunista con el Nº 24500, fecha de ingreso 22-12 65.Secc. Puerto. Eval :B-1 (V)

SERVICIO DE INFORMACION
DE DEFENSA
Dep. I

MINISTERIO DE DEFENSA NACIONAL
SERVICIO DE INFORMACION DE DEFENSA
M/F
2.000931-0

P31

. . . . . Sección
Act. Ant. Nac.
Ficha Nº ~~1970~~

Nombres y Apellidos: MEPAS Hebert

Fecha de Nacimiento:

Lugar de Nacimiento:
(País - Ciudad o Localidad - etc.)

Cred. Cív.: Serie ..... Nº ..... Ced. Identidad:

Otros documentos:
(Pasaporte - Libreta Enrolam. - etc.)

FOTO

Domicilio: Montevideo (Ciudad o Localidad) Soriano (Calle) 1271 Nº Teléf.

Filiación
- Edad aparente ..... Color del Cutis .....
- Color del Cabello ..... Estatura Aproximada .....
- Complexión ..... Aspecto Social .....
- Señas particulares .....

75~~118~~

Ficha confeccionada en Montevideo el 20 de octubre de 1966.-

000931

Fs 2

ACTIVIDADES

(1) **Laborales:** Profesión ..... Lugar de trabajo .....

Cargo ..... Antigüedad .....

Otras Actividades .....

.....

(2) **Políticas:** Ideología ..... Actuación .....

Antecedentes .....

Antecedentes familiares .....

(3) **Sociales:** Estado Civil ..... Religión ..... Figuración .....

Grado Instrucción ..... Lugares que frecuenta .....

(4) **Económicas:** Situación ..... Capital aprox. ..... Vehículo .....
marca y Nº

Otros datos .....

Datos Complementarios .....

Apreciación Personal Gral. .....

.....

.....

MEPAS FICHA COMPLEMENTARIA Hebert B3

Documento 099931 Antecedentes

Fecha	Origen	
23/VIII/966	B-77-D-131	Domiciliado en la Calle Sorismo No.1271 de la Ciudad de Montevideo.- Figura en una relación de personas las cuales están vinculadas al "Instituto Cultural Uruguay China" (I.C.U.CH.), del cual es suscriptor de material de propaganda.-

B1

MINISTERIO DE DEFENSA NACIONAL
S. I. D. 009932-6

Dep. I Secc. I
Sub - Secc. G 5/B
Ficha Nro.____ Confec. 22/

MEQUEIRO — Apellidos
JACINTO — Nombres

DOCUMENTOS: C/C.____ (Serie / Nro.) C/I.____ (Nro. / Dpto.)

OTROS DOC. ____ (Pasaporte / Lib. Enrol. / etc.)

NACIMIENTO: ____ (Fecha / Lugar)

DOMICILIO: ____ (Calle / Nro. / Teléf. / Ciudad o Localidad)

PROFESION U OCUPACION: Secretario gral.de ADEOM

LUGAR: Mercedes **CARGO:** ____

IDEOLOGIA POLITICA: ____ **CLASIFICACION:** dirigente

DATOS COMPLEMENTARIOS: ____ (Est. Civil / Conyuge / Hijos)

~~1906~~

Otros familiares

B L

Fecha	Documentos	009932 ANTECENDENTES A REGISTRAR
26/5 72	1679	Hizo uso de la palabra en un acto realizado en la Plaza Independencia de Mercedes, con motivo de conmemorar el "Día Internacional de los Trabajadores".(RR)

099933-4

SERVICIO DE INFORMACION DE DEFENSA
Dep. I
Sección

MINISTERIO DE DEFENSA NACIONAL
SERVICIO DE INFORMACION DE DEFENSA
M/F
Ficha Nº I.V 0203 9583

confeccionada el 14/7/966

A/N

FOTO

Apellidos MERA

Nombres Ariel

Fecha de Nacimiento:

Lugar de Nacimiento:

Cred. Cív.: Ced. Identidad:

Prontuario: F. Censal:

Padre:

Madre:

Domicilio: Nicaragua 2185 Ciudad: Montevideo.

Otros datos (Documentos y señas personales)

FICHA COMPLEMENTARIA

Documento			000933 ANTECEDENTES
Nº	Fecha	Origen	
	15/VI/966	77/30	Suscriptor de propaganda comunista distribuída por Editorial Pueblos Unidos. Domicilio- Nicaragua 2185 - Montevideo.
	Nov. /966	77/172.67	.. Figura en una relación de elzquierdistas de la Facultad de Ingenieria y Agrimensura

JUNTA DE COMANDANTES EN JEFE 099934-e

S. I. D.

Dep. I [redacted] Sección I

Sub Secc[redacted]

Ficha N.° ..... Confec. 27.8.83

MERA SOTO — Apellidos

Beatriz Raquel — Nombres

DOCUMENTOS: C/C. ..... Serie ..... N.° ..... C/I. ..... N.° ..... Dpto.

OTROS DOC. ..... Pasaporte ..... Lib. Enrol. ..... etc.

NACIMIENTO: ..... Fecha ..... Lugar

DOMICILIO: ..... Calle ..... N.° ..... Teléf. ..... Ciudad o Localidad

PROFESION U OCUPACION: Estudiante

LUGAR: Fac. Derecho y C. Sociales CARGO: .....

IDEOLOGIA POLITICA: ..... CLASIFICACION: .....

DATOS COMPLEMENTARIOS: ..... Est. Civil ..... Cónyuge ..... Hijos

..... Otros familiares

~~195743~~

Fecha	Documentos	000934 ANTECEDENTES A REGISTRAR	FS 2
27.8.83	29637/5	-9.8.83: en el día de la fecha se establece que no concurrió a clase de Técnica Forense, habiendo faltado el grupo entero.- Eval.:A-1.- (MB)	

Fs 1

VARIOS

JUNTA DE COMANDANTES EN JEFE 000935-9

S. I. D.

DEP. I SECC. I

SUB SECC. A/N

FICHA Nº ..... CONFEC. 29.5.82

MENDEZ ~~CABRERA~~ — Apellidos

Omar Alcides — Nombres

DOCUMENTOS: C/C Nº NEB 6558 Dpto. C/I. Serie 986333 Nº

OTROS DOC. ..... Pasaporte Li. Enrol etc.

NACIMIENTO: 27/NOV/923 Fecha Colonia Lugar

DOMICILIO: Juan Benito Blanco 1293 Ap. 902 Mdeo. Calle Nº Teléf. Ciudad o Localidad

PROFESION U OCUPACION: Pte. de Empresa de Comercio Exterior

LUGAR: "LEMAR S.A.(1) CARGO: Pte.(2)

IDEOLOGIA POLITICA: ..... CLASIFICACION: .....

DATOS COMPLEMENTARIOS: Casado Est. Civil Cónyuge Hijos

..... Otros familiares

~~161366~~

B 2

FECHA	DOCUMENTOS 99935	ANTECEDENTES A REGISTRAR
14.4.82	13738	-12.4.82-SE.PLA.DO.CI. por Nota Nº 638/82/D, solicita aval aval para Beca a Japón, SE APRUEBA por Memo. (A) Nº 705/82 (2da. Parte) del 20.4.82.
21.5.82	15062	- Se deja constancia que se registran antecedentes a nombre de Omar MENDEZ, no pudiéndose establecer que los mismos correspondan al causante.(C)
23.4.83	25070/10 PAG-001-010 011-018 (UW)	-15.3.83-SE.PLA.CO.DI. por Nota Nº 455/83/D solicita aval para que el causante integre Misión a cumplirse en la Feria Internacional de Tokio; SE APRUEBA por Memo.(A) 515/83 (2da. Parte) del 18.3.83.-(C) Ind.(1)
21/I/984	-------	Se contestó Memo. (A) Nº 2879/983 para la 2da. Div. del E.M.C.A. (MS)
6.2.84	D.8400492/ 01/10/21	23.1.84-SE.PLA.CO.DI. por Nota Nº3052/84/D solicita aval para que el causante integre Misión al Exterior (Japón) SE APRUEBA por Memo.(A) 106/84(1ra.Parte) del 26,1,84Ind.(2

Imp. Nacional 1994/ta

SERVICIO DE INFORMACION DE DEFENSA

Dep. 1

000936-7

P1

Confeccionado el 23 de Abril de 1970

VARIOS

FOTO

Apellidos MERA VALVERDE

Nombres Ariel Jorge

Fecha de Nacimiento

Lugar de Nacimiento

Est. Civil

Cred. Cívica Ced. Identidad

Otros Documentos

Ocupación (1) Funcionario del Banco República

Padre

Madre

Domicilio Ciudad

Otros datos:

FICHA COMPLEMENTARIA

DOCUMENTO 099936

Fecha	Origen	ANTECEDENTES
27/IX/1968	B.18-D.57	- Detenido durante las Medidas Prontas de Seguridad y enviado al Grupo de Artillería Nº 2 en Fleres a recibir Instrucción Militar.- Indica (1)
26-VI-1970	B77-D61	-Agitador activista.-
26/VI/970	B.77-D.62	- 22/X/968:Con esta fecha por resolución del Comando Militar, queda liberado de su obligación como movilizado.- - El Diredtorio del Banco República resuelve mantenerlo a partir de esa fecha con licencia con goce de Sueldo.-
1/2/72	Doc_12	Figura en una lista de socios de la coordinadora (M) del F.A. dicho material fue incautado en el domicilio de la presunta sediciosa JUDITH SUTZ Wainsman.(X).

MINISTERIO DE DEFENSA NACIONAL
S. I. D.

000936

Dep. I Secc. I
Sub-Secc. G
Ficha N.o ..... Confec. 26/10/70

MERA VALVERDE — Apellidos
Ariel Jorge — Nombres

DOCUMENTOS: ~~C/C~~ Serie ..... N.o ..... C/I N.o ..... Dpto. .....

OTROS DOC. ..... Pasaporte ..... Lib. Enrol. ..... etc.

NACIMIENTO ..... Fecha ..... Lugar .....

DOMICILIO: R. ENG. ERNANI COTRIN Nº 55/202 (1) — Calle / N.o / Teléf. / Ciudad o Localidad

PROFESION U OCUPACION: Bancario - Banco República

LUGAR: ..... CARGO: .....

IDEOLOGIA POLITICA ..... CLASIFICACION ACTIVISTA

DATOS COMPLEMENTARIOS ..... Est. Civil ..... Conyuge ..... Hijos .....

otros familiares

~~41306~~

FS 4

Fecha	Documentos	000936 ANTECEDENTES A REGISTRAR
6/6/70	77/61 y 77/62	-Agitador y Activista. Evaluación: F-6. (C).-
1969	76/47	-Se postula con el Nº36 por elsistema preferencial de suplentes por la Banca Oficial, para la Asamblea Representativa de Capital en la Lista Nº19 de tendencia izquierdista.
29.4.71	ARBU	-Se postula en la lista Nº 1955(Extremista) leme "Democracia Sindical, Unidad y Lucha" sub-leme "Por la soberanía del gremio" para integrar por el Sector lista general, La Asamblea General Representativa(Capital), por el periodo1971.73.-
15.6.82.....		Se hizo Memo (A) 1247/82 para el Dpto.II del EME(SS)-
10.06.82	15.786	Figura en una Lista de ciudadanos uruguayos residentes en distintas ciudades del Brasil. Eval.: A-1.- (M) (VL) INDICA (1)

CONFECCIONADA: 17/XII/971. Bs/

MINISTERIO DE DEFENSA NACIONAL
S. I. D.

99937-5

Dep. I Secc I
Sub-Secc. A/N
Ficha No..... Confec.....

MERA DE ROBUSCHI — Apellidos
Blanca — Nombres

DOCUMENTOS: C/C ..... (Serie / N.o) C/I ..... (N.o / Dpto.)

OTROS DOC. ..... (Pasaporte / Lib / etc.)

NACIMIENTO ..... (Fecha / Lugar)

DOMICILIO: ..... (Calle / N.o / Teléf. / Ciudad o Localidad)

PROFESION U OCUPACION: .....

LUGAR: ..... CARGO: .....

IDEOLOGIA POLITICA Comunista.- CLASIFICACION .....

DATOS COMPLEMENTARIOS ..... (Est. Civil / Conyuge / Hijos)

Madre fallecida.-
Otros familiares

PS C

Fecha	Documentos	000937 ANTECEDENTES A REGISTRAR
3/JUN/970.- "EL POPULAR".-		Integrante de la Seccional "Julian Grimau", del Partido Comunista.- (U)

JUNTA DE COMANDANTES EN JEFE

S. I. D.

099938-3

Dep. I Secc. I

Sub Secc. A/N

Ficha Nº ..... Confec. 8.9.82

MERA LACASSAGNE (Apellidos) Guillermo (Nombres)

DOCUMENTOS: C/C. B.T.B. 8198 (Serie / Nº) C/I. 1.565.597-5 Mdeo. (1) (Nº / Dpto.)

OTROS DOC. (Pasaporte / Lib. Enrol. / etc.)

NACIMIENTO: 25.6.32 Mdeo.(2) (Fecha / Lugar)

DOMICILIO: Ejido 3519 Cufré 2313 (1982) (3) (Calle / Nº / Teléf. / Ciudad o Localidad)

PROFESION U OCUPACION: Comerciante(4)

LUGAR: ..... CARGO: .....

IDEOLOGIA POLITICA: ..... CLASIFICACION: .....

DATOS COMPLEMENTARIOS Casado (5) (Est. Civil / Cónyuge / Hijos)

..... (Otros familiares)

~~11285~~

Fecha	Documentos	000938 ANTECEDENTES A REGISTRAR PSE
19.2.797	D.0274 EVALA-1	-15.12.54- Afiliado al Partido Comunista Sec. Cerro, con el No. 4441, según material incautado por O.C.O.A. en Feb/76, "Operación Morgan".-
8.11.82	18720	Figura en el 11er. lugar de la lista ADF del Partido Nacional Agrupación "MOV. ORIENTAL RENOVADOR" Dpto. de Montevideo como candidato para integrar los Deliberantes Departamentales y Convenciones Nacionales en las Elecciones internas de los PP.PP. del 28 de Noviembre de 1982. (C/Ind.(1)(5)
5.10.82		Por Oficio N°742 /82 el S.I.D. comunica a la Corte Electoral que de acuerdo a las disposiciones en vigencia, el causante se halla inhabilitado para integrar la mencionada lista.- La causa que motivó su inhabilitación fué: Afiliado al Partido Comunista (C)

JUNTA DE COMANDANTES EN JEFE

S. I. D.

000939-1

Dep. I Secc. I

Sub Secc. N

Ficha Nº ..... Confec. 25.9.81

MERA VILLAMANE — Apellidos

Fernando — Nombres

DOCUMENTOS: C/C ..... Serie ..... Nº ..... C/I. 1.794.111 Nº ..... Dpto.

OTROS DOC. ..... Pasaporte ..... Lib. Enrol. ..... etc.

NACIMIENTO: 20.11.962 (18 años)(1981) Uruguay — Fecha — Lugar

DOMICILIO: Av. Italia 2994 Apto.404 — Calle — Nº — Teléf. — Ciudad o Localidad

PROFESION U OCUPACION: estudiante

LUGAR: ..... CARGO: .....

IDEOLOGIA POLITICA: ..... CLASIFICACION: .....

DATOS COMPLEMENTARIOS: soltero — Est. Civil — Cónyuge — ~~TJ120~~ Hijos

Hijo de: José y María — Otros familiares

FR 2

Fecha	Documentos	#99939 ANTECEDENTES A REGISTRAR
21.9.81 P.D. Nº	D.8033 262/81	-19.9.81:-En el día de ayer se procedió a su detención al salir del Salón Parroquial de la Iglesia "San Antonio y Santa Clara" de la calle Canelones Nº1650; con motivo de haber asistido a una reunión no autorizada en la cual se iba analizar el contenido de una carta que se elevaría al Sr. Rector de la Universidad. En la misma, genéricamente se pretende hacer un análisis crítico de la situación en la Facultad de Medicina; se plantea una serie de aspiraciones y se le da un plazo de 15 días para una respuesta. -Luego de ser indagado en actas, fue puesto en libertad. Eval.A-1 (DD)

Imp. Nacional 716/79

FRL

Fecha	Documentos	#99939 ANTECEDENTES A REGISTRAR
21.9.81 P.D. Nº262/81	D.8033	-19.9.81:-En el día de ayer se procedió a su detención al salir del Salón Parroquial de la Iglesia "San Antonio y Santa Clara" de la calle Canelones Nº1650; con motivo de haber asistido a una reunión no autorizada en la cual se iba analizar el contenido de una carta que se elevaría al Sr. Rector de la Universidad. En la misma, genéricamente se pretende hacer un análisis crítico de la situación en la Facultad de Medicina; se plantea una serie de aspiraciones y se le da un plazo de 15 días para una respuesta. -Luego de ser indagado en actas, fue puesto en libertad. Eval.A-1 (DD)

Imp. Nacional 716/79

VARIOS

JUNTA DE COMANDANTES EN JEFE

S. I. D.

000940-9

Dep. I Secc. I

Sub Secc.

Ficha Nº ..... Confec. 1.12.81

MERA TILVE — Apellidos

Guillermo Juan — Nombres

DOCUMENTOS: C/C BCA 64.302 (Serie / Nº) C/I. 1.105.011 (Nº / Dpto.)

OTROS DOC. ..... (Pasaporte / Lib. Enrol. / etc.)

NACIMIENTO: 27.11.54 Mdeo. (Fecha / Lugar)

DOMICILIO: Copacabana 6904 (Calle) - Coimbra 5907(1) (Nº / Teléf.) ..... (Ciudad o Localidad)

PROFESION U OCUPACION: Est. de Ingeniería -Ayte.Ingeniero Com. Mixta del Palmar (2)

LUGAR: ..... CARGO: .....

IDEOLOGIA POLITICA: ..... CLASIFICACION: .....

DATOS COMPLEMENTARIOS: Soltero Casado(3) (Est. Civil / Cónyuge / Hijos)

Padres: Juan José y Sara Cándida(4)

Otros familiares

Fecha	Documentos	ANTECEDENTES A REGISTRAR
30.7.80	1731	-D.I.I.: 14.7.73- Por orden del Señor Jefe de Policía de Mdeo fue detenido en 21 de Setiembre y Ellauri junto a otras personas en averiguación a una manifestación relámpago realizada momentos antes en ese lugar. 29.7.80- En la fecha por Nota Nº 1827/80/D la Secretaría de Planeamiento Coordinación y Difusión solicita el aval correspondiente al causante para usufructuar una Beca al exterior (Argentina), lo que esta Dirección APRUEBA, según Memo. (A) Nº 1181/80 (2da. Parte) de este Servicio, dirigido a dicha Secretaría de Estado.(C)
C.H.C.P.Nº 186/82 Secc.14a.MDEO.INGR. R.E25535/83		10/3/983-En la fecha se contestó dicha Constancia para INGRESO a UTE.-(U) Indica (1) al (4).

Imp. Nacional 716/79

SERVICIO DE INFORMACION
DE DEFENSA
Dep. 1

099941-7

Confeccionado el 26 NOV. 1973

V A R I O S

F O T O

Apellidos MERA

Nombres Julia Renée

Fecha de Nacimiento

Lugar de Nacimiento

Est. Civil

Cred. Cívica Céd. Identidad 618.279

Ctros Documentos

Ocupación

Padre

Madre

Domicilio Martín García 1933. Ciudad

Otros datos

FICHA COMPLEMENTARIA

DOCUMENTO		000941 ANTECEDENTES
FECHA	ORIGEN	
12.7.72	Doc.1987	Figura en una relación de visitantes a los extremistas DE LUCIA GRAJALES Liber y Aníbal Raúl.-(SS)-

FBI

JUNTA DE COMANDANTES EN JEFE — 000942-S

S. I. D.

Dep. I Secc. I

Sub Secc. ~~A/N~~ XXXXVARIOS

Ficha Nº ..... Confec. 19.11.82

MERA (Apellidos) Luis A. (Nombres)

DOCUMENTOS: C/C. ..... (Serie / Nº) C/I. ..... (Nº / Dpto.)

OTROS DOC. ..... (Pasaporte / Lib. Enrol. / etc.)

NACIMIENTO: ..... (Fecha / Lugar)

DOMICILIO: ..... (Calle / Nº / Teléf. / Ciudad o Localidad)

PROFESION U OCUPACION: .....

LUGAR: ..... CARGO: .....

IDEOLOGIA POLITICA: ..... CLASIFICACION: .....

DATOS COMPLEMENTARIOS ..... (Est. Civil / Cónyuge / Hijos)

..... (Otros familiares)

~~180948~~

Fecha	Documentos	99942 ANTECEDENTES A REGISTRAR	
18.9.82 (R.E. 18.913)	19.411	07.11.72 - El Popular - Pág.2 - Secretario de Finanzas del MBPP (Movimiento Blanco Popular Progresista),electo recientemente.-Eval.B-2 (K)(EE)	

099943-3 FSA

SERVICIO DE INFORMACION DE DEFENSA

Dep. 1

V A R I O S

Confeccionado el 13.5.74.

FOTO

Apellidos MERA

Nombres Mario

Fecha de Nacimiento

Lugar de Nacimiento

Est. Civil

Cred. Cívica ..... Céd. Identidad .....

Otros Documentos

Ocupación

Padre

Madre

Domicilio Cno. Maldonado Km. 22. Calle 2. Ciudad Canelones

Otros datos:

chiesa hnos. - 4 000 - 5/77

182

FICHA COMPLEMENTARIA

DOCUMENTO		099943 ANTECEDENTES
Fecha	Origen	
7.5.74.	Doc.0950.	- Figura en una nómina incautada, de destinatarios en impresos en propaganda subversiva. Eval: A - 2. Reprocesado por (Y).

MINISTERIO DE DEFENSA NACIONAL 099944-1

S. I. D.

26 AGO. 1972

RI

Dep. I Secc. I

Sub Secc. G

Ficha Nro. ..... Confec.....

MERA SELIA

Apellidos Nombres

DOCUMENTOS: C/C ..... C/I. .....

Serie Nro. Nro. Dpto.

OTROS DOC. .....

Pasaporte Lib. Enrol. etc.

NACIMIENTO: .....

Fecha Lugar

DOMICILIO: ..... Agraciada-SORIANO

Calle Nro. Teléf. Ciudad o Localidad

PROFESION U OCUPACION: Funcionario de U.T.E.

LUGAR: ..... CARGO: .....

IDEOLOGIA POLITICA: ..... CLASIFICACION: .....

DATOS COMPLEMENTARIOS: Asociado Agrupación U.T.E. (SORIANO)

Esi. Civil Cónyuge Hijos

Otros familiares

F32

Fecha	Documentos	099944 ANTECEDENTES A REGISTRAR
28/6/66	B-19-D-5	-Figura en una relación de la Agrupación U.T.E. de Asociados activos don un año de antiguedad en condiciones de Votar y ser Votado como Delegado de esa Agrupación en las Elecciones al Consejo Nacional de Delegados por el Ejercicio 1966/1967, figurando con el Nº47955 de afiliado por Agraciada (Soriano).- (Eval.A-2)(LL).-

JUNTA DE COMANDANTES EN JEFE 099945-0

S. I. D.

Depto. G Secc. I

Sub Secc. A/N

Ficha No. ..... Confec. 20.6.83

P31

MENDILAZO CABRERA (Apellidos) Gabriel (Nombres)

DOCUMENTOS: C/C. B.R.B. 1666(1) (Serie / No.) C/I. 597.466 (No. / Dpto.)

OTROS DOC. (Pasaporte / Lib. Enrol. / etc.)

NACIMIENTO: 22.4.19(2) (Fecha) Uruguay(3) (Lugar)

DOMICILIO: Roque Viera 1730(4) (Calle / No. / Teléf. / Ciudad o Localidad)

PROFESIÓN U OCUPACIÓN: empleado de ANCAP(5)

LUGAR: Div. Combustibles(6) CARGO: Electricista Med. Of.(7)

IDEOLOGÍA POLÍTICA: CLASIFICACIÓN:

DATOS COMPLEMENTARIOS (Est. Civil / Cónyuge / Hijos)

(Otros familiares)

135261

FECHA	DOCUMENTOS	099945 ANTECEDENTES A REGISTRAR	fsc
20.6.83	2195/79 Pag.04	- 24.11.972: Integra la Lista No.3[illegible], Lema:"UNIDAD SOLIDARIDAD Y LUCHA" de Oficinas Centrales, para las Elecciones de Federación ANCAP, a realizarse en el d! día de la fecha.- 1.12.978: Es baja de ANCAP a partir de la fecha.- Eval.A-1 (Y)	
13.2.84	1082/79 pág.4	01.12.78:Habiendo ingresado a ANCAP el 26.4.48, BAJA a partir de la fecha por renuncia para acogerse a los beneficios jubilatorios.Eval.A-1.Indica(1) al (7).(ME)	

SERVICIO DE INFORMACION
DE DEFENSA
Dep. I

000946

Sección "G"
Gremios
Ficha Nº 370

Nombres y Apellidos: MENDILARZO Graciela

Fecha y Lugar Nac.: .....

Cred. Cív.: Serie ..... Nº ..... Ced. Identidad: .....

Otros documentos: .....
(Pasaporte - Libreta Enrolam. - etc.)

Domicilio: .....
(Ciudad o Localidad) (Calle) (Nº) (Teléf.

Profesión: .....

Foto

Cargo y Lugar: .....

Ideol. Política: ..... Actuación: Dirigente

Datos Complementarios: Movimiento de Maestros Urbanos y Rurales Unidos.-

Apreciación General: .....

.....

.....

Ficha confeccionada: 17/4/67

FICHA COMPLEMENTARIA

782

Documento		099946 Antecedentes
Fecha	Origen	
4/I/62	--------	Integra las autoridades del Movimiento de Maestros Urbanos y Rurales Unidos.- Esta nueva Gremial se halla afiliada a la F.U.M. Firmante de una declaración a la Prensa, con motivo de la creación de dicha Gremial, la que tiene su - Sede en el Tala Departamento de Canelones.-

SERVICIO DE INTELIGENCIA
División I
(Seguridad)

MINISTERIO DE DEFENSA NACIONAL
SERVICIO DE INFORMACION DE DEFENSA
M/F
I.M.E. 099947-4-71

~~1700~~
Sección
Act. Ant. Nac. FS/
Ficha N.º

VARIOS

Foto

Nombres y Apellidos: MENONI, LIBERATORE Héctor Eugenio

Fecha de Nacimiento:

Lugar de Nacimiento:
(País - Ciudad o Localidad - etc.)

Cred. Civ.: Serie N.º Ced. Identidad:

Otros documentos:
(Pasaporte - Libreta Enrolam. - etc.)

Domicilio: Salto (Ciudad o Localidad) Florida 156.- (Calle) (N.º) (Telef.)

Filiación
- Edad Aparente Color del Cutis
- Color del Cabello Estatura Aproximada
- Complexión Aspecto Social
- Señas particulares ~~[illegible]~~

Ficha confeccionada en Montevideo el 23 de Octubre de 1964.-

099947

UNITED PRESS ①

BL

ACTIVIDADES

(1) Laborales: Profesión Empl.Bancario. Lugar de trabajo Suc.Salto B.R.O.U.-

Cargo ..... Antigüedad .....

Otras Actividades .....

(2) Políticas: Ideología ..... Actuación .....

Antecedentes Dirg.Asoc.Empl.Banc.del Uruguay.-

Antecedentes familiares .....

(3) Sociales: Estado Civil ..... Religión ..... Figuración .....

Grado Instrucción ..... Lugares que frecuenta .....

(4) Económicas: Situación ..... Capital aprox. ..... Vehículo ..... marca y N.o

Otros datos .....

Datos Complementarios Puso en marcha en Plenario Obrero Estudiantil en Salto.-

Apreciación Personal Gral. .....

FICHA COMPLEMENTARIA MENONI, Héctor E.

Documento		#99947 Antecedentes
Fecha	Origen	
5/IX/1964.-	75/355.-	-Firmante de un telegrama de ciudadanos Salteños enviado al Ministro de Relaciones Exteriores, Alejandro Zorrilla de San Martín, pronunciándose por el mantenimiento de relaciones con Cuba.-
21/V/1965.-	77/27.-	-Suscriptor de la "Editorial Pueblos Unidos", reside en: Florida 156, Salto.-
15/VI/1965.-	76/36.-	-Recibe correspondencia de la Unión Soviética.-
10/X/1965.-	76/103.-	-Integrante de los Personales del Banco de la República Oriental del Uruguay(Sucursal Salto).- -Figura en una relación de activistas de dicho Banco, en el cual está sindicado como activista izquierdista.- -Puso en marcha el Plenario Obrero Estudiantil en Salto.- -Dirigente de la Asociación de Empleados Bancarios del Uruguay.-
18-X-1965	B-75-D-1112	-Con motivo de las Medidas Prontas de Seguridad decretadas por el Gobierno de nuestro País, firma conjuntamente con otros Ciudadanos Salteños, un Manifiesto en "DEFENSA DE LA LIBERTAD" el cual está en abierta oposición a las medidas decretadas y será elevado a la Asamblea General de nuestro País.-

29/8/84

11941 / 82
PAG. 3349

- POSEE ANTECEDENTES EN EL C.O.N.A.E -
EVAL - A - 1.C (II) INDICA ( ) ( ) ( )

FICHA COMPLEMENTARIA

Documento 09947

Fecha	Origen	Antecedentes
30-V-65.	75/847.- El Popular.	-Inició la parte oratoria en un acto realizado el día 27 del corriente en el cine "Metropol" de la ciudad de Salto, en apoyo al Congreso Continental de solidaridad con Cuba y por la autodeterminación de los pueblos.-
21/VI/965	75/1024	-En el diario "EL POPULAR" de la fecha, se informa que el día 19 de junio del corriente año se realizó el "Planario de Comites del Interior de Apoyo a la Revolución Cubana" convocada por el "Comite Coordinador de Apoyo a la Revolución Cubana", al mismo plenario concurrió como integrante de la delegación de Salto
30-IV-966	76/33	-Bancario. Figura en la Lista N°60 de la Asociación de Bancarios del Uruguay, postulándose por el Sistema Preferencial de Suplentes, por el sector Banca Oficial como N°10 para la Asamblea Representativa (Interior). Es de hacer notar que esta lista N°60 se encuentra infiltrada de elementos de izquierda.-
7/X1/68	B.39/D.4	-El 12 de Octubre, finalizó su período de instrucción Militar, en una de las Unidades correspondientes al ámbito de la Región Militar N:2.
1962	Lista 4190 U.P.	-2°Suplente del 1er. Titular a la Junta Departamental de Salto.-

SERVICIO DE INFORMACION DE DEFENSA

Dep. 1

099947

Fe 5

Confeccionado el 20 de Octubre de 1975

VARIOS

FOTO

Apellidos MENONI

Nombres Héctor

Fecha de Nacimiento

Lugar de Nacimiento

Est. Civil

Cred Cívica Céd. Identidad

Otros Documentos

Ocupación B BANCARIO

Padre

Madre

Domicilio Florida 156 (Dpto.de Salto) (1964) Ciudad

Otros datos

~~75096~~

Imp. CHIESA Hnos. Ltda. 10.000 - 12 - 73

FS 6

FICHA COMPLEMENTARIA

DOCUMENTO		9947 ANTECEDENTES
Fecha	Origen	
26/VI/975	Doc.1124	1964:- suscritor de las revistas "Novedades de Moscú" y "Tiempos Nuevos",que recibe en forma persona directamente de Moscú.- V/965:- según Of. Nº 1646/965 de la Jefatura de Policía de Salto,hizo uso de la palabra en un acto el día 27 de Mayo ppdo. organizado por el Comité Nacional Organizador del Congreso de Solidaridad con Cuba y Autodeterminación de los Pueblos.- IX/965:- según informe de la Jefatura de Policía de Salto,el nombrado es funcionario del Bco. de la República,estando sindicado como elemento que sustentá la ideología comunista.- 13/XII/965:- figura como suscritor de los libros de la Editorial Pueblos Unidos (E.P.U.),según material obtenido en el allanamiento efectuado en el domicilio de Samuel Loschal.- Figura en una relación de Jueces de Paz,designados por la S.C. de Justicia,aparecida en los diarios "El Día" y "La Mañana" de fecha 9/VI/975.-(II) Eval.A-1

SERVICIO DE INFORMACION DE DEFENSA

Dep. 1

099947

09 SET. 1975 ts 2

Confeccionado el

VARIOS

FOTO

Apellidos MENONI

Nombres HECTOR

Fecha de Nacimiento

Lugar de Nacimiento

Est. Civil

Cred Cívica Céd. Identidad

Otros Documentos

Ocupación Bancario

Padre

Madre

Domicilio Florida 156 (Salto) Ciudad

Otros datos

75095

Imp. CHIESA Hnos. Ltda. 10.000 - 12 - 73

PS B

FICHA COMPLEMENTARIA

DOCUMENTO		ANTECEDENTES
Fecha	Origen	99947
4.7.75	Doc. 1176	Figura como suscriptor de las revistas "Novedades de Moscú" y "Tiempos Nuevos" . Según informe de la Jef. de Policía de Salto el nombrado es funcionario del Bco. de la República, estando sindicado como elemento que sustenta la ideología comunista. Evaluación A-1 (BB).

FS 9

SERVICIO DE INFORMACION DE DEFENSA

Dep. I

000947

MINISTERIO DE DEFENSA NACIONAL
SERVICIO DE INFORMACION DE DEFENSA
M/F

[illegible]

..... **Sección "G"**

Gremios

Ficha Nº ~~240~~

Nombres y Apellidos: MENONI Héctor E.

Fecha y Lugar Nac.: .....

Cred. Cív.: Serie ..... Nº ..... Ced. Identidad: .....

Otros documentos: .....
(Pasaporte - Libreta Enrolam. - etc.)

Domicilio: .....
(Ciudad o Localidad) (Calle) (Nº) (Teléf.

Profesión: Funcionario bancario

Cargo y Lugar: Banco República de la Ciudad de Salto

Ideol. Política: ..... Actuación: .....

Datos Complementarios: .....

Apreciación General: .....

~~41966~~

Ficha confeccionada: Montevideo 31 de mayo de 1966.-

Foto

FICHA COMPLEMENTARIA FS 10

Documento 99947		Antecedentes
Fecha	Origen	
	"GREMIOS"	-Este funcionario bancario fuél el organizador y el que puso en marcha el Plenario Obrero Estudiantil de la ciudad de Salto.-

SERVICIO DE INFORMACION DE DEFENSA

Dep. 1

099948-L

Confeccionado el 10 DIC. 1974

P3/

V A R I O S

FOTO

Apellidos KENONI ESCANELLAS

Nombres Héctor Nicolás

Fecha de Nacimiento 26 de Abril de 1925

Lugar de Nacimiento Uruguay (Salto)

Est. Civil Casado (1)

Cred Cívica ..... Céd. Identidad 1.682.708. -827.440 (2)

Otros Documentos .....

Ocupación Periodista -Corresponsal de U.P.I. Ex-Director de UPI(3)

Padre .....

Madre .....

Domicilio 18 de Julio 1811 Piso 8 Apto.15 Ciudad Montevideo.-

Otros datos .....

Hija:Laura (Sediciosa)(4) ~~20058~~

Imp. CHIESA Hnos. Ltda. 10.000 - 12 - 73

FICHA COMPLEMENTARIA

*PSL

DOCUMENTO		99948 ANTECEDENTES
Fecha	Origen	
28.8.74	Doc.2185	- Fué electo por el Club de Prensa Extranjera como vicepresidente del mismo. Este "se hizo raptar" por el M.L.N.(Tupamaros) hecho que nadie llego a creer, debido a los extraños elementos que lo rodean. Su hija posiblemente sea pro-tupamara.(W).- EVAL: A 2
4.XII.74	Doc. 3119	- Designado Vice-Presidente de la Comisión Directiva del Club de la Prensa Extranjera en Montevideo.-(SS)-
25/2/75	338	-En una publicación del P.Comunista, remitida en febrer de éste año, donde se hace mención a la llegada de Arismendi a Moscú y de su conferencia de prensa, se hace referencia también, al allanamiento realizado en su domicilio privado por las FF.CC.- Jefe de la Oficina de la Agencia AP en Montevideo.- Vice-Presidente del Club de la Prensa Extranjera.-(PP)
16.7.74 JPM PD 07.00	Doc.1767 a 07.00	- Detenido el día 12.7.74 en averiguación con respecto a una publicación del diario LA PRENSA de B. Aires a la que titula "Perpetrose un secuestro en el Uruguay Interrogado manifestó, ser el responsable de dar publicación el hecho a la prensa Argentina.-(SS)-
17.7.74 JPM PD 07.00	Doc.1790 a 07.00.	- Fué puesto en libertad.(SS)-

MENONI ESCANELLAS, Héctor Nicolas

099948

FECHA	DOCUMENTOS	ANTECEDENTES A REGISTRAR
25.11.76 PD. 7 a 7	1482	20.11.76 -Detenido por disposición del Ministerio del Interior en razón de que infoma que según informaciones proporcionadas por varios juristas en nuestro País hay miles de presos políticos".- (DD) (1) y (2)
25.11.76 PD. 7 a 7	1483	21.11.76 -Recuperó la libertad.- (DD)
	28.7.81.	Memo(A)Nº1337/81 para el Dpto.III/SED.-(i).-
06.05.82	14.543/82	-Mencionado página/s 128 del libro "TESTIMONIO DE UNA NACION AGREDIDA". -EVALUACION : A-1.-(GM) (LA).-
13.3.84	8401630/1 PD	-10.3.84.-Arribó a nuestro país procedente de B.Aires. Cabe señalar que se encuentra radicado en Venezuela.Eval: A-1.(TT)Indica (3) y (4).-

Ficha confeccionada el dia 4 de noviembre de 1972

FSV

MINISTERIO DE DEFENSA NACIONAL
S. I. D.

099949-0

Dep. 1 Secc. I
Sub-Secc. A/N
Ficha Nro. ..... Confec. .....

MENONI (Apellidos) Ivonne (Nombres)

DOCUMENTOS: C/C. ..... (Serie / Nro.) C/I. ..... (Nro. / Dpto.)

OTROS DOC. ..... (Pasaporte / Lib. Enrol. / etc.)

NACIMIENTO: ..... (Fecha / Lugar)

DOMICILIO: ..... (Calle / Nro. / Teléf. / Ciudad o Localidad)

PROFESION U OCUPACION: Estudiante (1968)

LUGAR: ..... CARGO: .....

IDEOLOGIA POLITICA: Comunista CLASIFICACION: .....

DATOS COMPLEMENTARIOS: ..... (Est. Civil / [illegible] / Hijos)

..... (Otros familiares)

Fecha	Documentos 099949	ANTECEDENTES A REGISTRAR
19/VIII/68.	77.61.	Cursa 2do. año en la Facultad de Veterinaria,(milita en la lista 18, izquierdista.) Figura en una relación de estudiante comunista de dicha Facultad .(R)

JUNTA DE COMANDANTES EN JEFE VARIOS

S. I. D.

Dep. I Secc. I

Sub Secc. A/N

Ficha No. ..... Confec. .....

MENONI LLONA Jorge Hills

Apellidos Nombres

DOCUMENTOS: C/C. ..... **C/I.** .....

Serie No. No. Dpto.

OTROS DOC. .....

Pasaporte Lib. Enrol. etc.

NACIMIENTO: .....

Fecha Lugar

DOMICILIO: .....

Calle No. Teléf. Ciudad o Localidad

PROFESIÓN U OCUPACIÓN: .....

LUGAR: ..... **CARGO:** .....

IDEOLOGÍA POLÍTICA: ..... **CLASIFICACIÓN:** .....

DATOS COMPLEMENTARIOS .....

Est. Civil Cónyuge Hijos

.....

Otros familiares

FECHA	DOCUMENTOS	99950 ANTECEDENTES A REGISTRAR	Fel
08.06.83	24733/83 Pág.007	-03.03.83-Figura en una relación de uruguayos que abandonaron la República Argentina al amparo del COMITE INTERNACIONAL PARA LA MIGRACION EUROPEA (C.I.M.E.). Fecha de abandono el 08.03.78, con destino a Holanda.- EVAL:A-2 (Q)	

SERVICIO DE INFORMACION
DE DEFENSA
Dep. 1

000951-b

Confeccionado el 11.2.73.

VARIOS

FOTO

Apellidos MENONI

Nombres José

Fecha de Nacimiento

Lugar de Nacimiento

Est. Civil

Cred. Cívica Céd. Identidad

Otros Documentos

Ocupación

Padre

Madre

Domicilio Ciudad

Otros datos

CHIESA Hnos. Ltda - 8.100 - 3 - 72

FICHA COMPLEMENTARIA

Fs 2

DOCUMENTO		000951 ANTECEDENTES
Fecha	Origen	
1971.	Lista 1808	Candidato como 10º.titular a la Junta Electoral,por el Dpto.de Artigas,sub.lema "Frente del Pueblo".- (W).
1971	Lista 1808	Candidato en el 15.lugar a la Junta Departamental por el dpto.de Artigas sub lema Frente del Pueblo(SS)

MINISTERIO DE DEFENSA NACIONAL
S. I. D.

099952-4

Dep. I Sec. I
Sub-Secc. G
Ficha N°. Confec 25 JUL. 1969

MISSONI Juan
Apellidos Nombres

DOCUMENTOS: C/C ..... C/I .....
Serie No. No. Dpto.

OTROS DOC.: .....
Pasaporte Lib. Enrol. etc.

NACIMIENTO: ....
Fecha Lugar

DOMICILIO: .....
Calle No. Telef Ciudad o Localidad

PROFESION U OCUPACION: Empleado

LUGAR: ..... CARGO .....

IDEOLOGIA POLITICA ..... CLASIFICACION DIRIGENTE

DATOS COMPLEMENTARIOS .....
Est. Civil Conyuge Hijos

Otros [redacted]

Fs L

FECHA	DOCUMENTOS	ANTECEDENTES A REGISTRAR
		000052
6.3.68	Bat.Inf. N°.7	-Vocal de la Asociación de Empleados y Obreros del Comercio y la Industria(Salto), para el período 1968.-

SERVICIO DE INFORMACION
DE DEFENSA
Dep. 1

099532 B1

Confeccionado el 1/X/1973

VARIOS

FOTO

Apellidos MENONI TORTEROLO

Nombres Juan María

Fecha de Nacimiento

Lugar de Nacimiento

Est. Civil

Cred. Cívica J.B.D. 1923 Céd. Identidad 38.535 .-

Ctros Documentos

Ocupación Médico

Padre

Madre

Domicilio Brasil 1766. (1) Ciudad Salto

~~75101~~

Otros datos

FICHA COMPLEMENTARIA

DOCUMENTO		ANTECEDENTES 699953
FECHA	ORIGEN	
13/III/972	D.322 Def.Civ.	Figura en una relación de Profesionales afiliados al Frente Amplio en Salto.-(J).-
10.5.72.	Doc. 942.	Figura en una relación de radioaficionados de la C. de alto.Posée una estación de caracteristicas CX 7 JM.-(W). (Indica 1)
29/3/84	11941 / 82 PAG.3840	- POSEE ANTECEDENTES EN EL C.N.I.- EVAL - A - 1.C (11) INDICA ( ) ( ) ( )

SERVICIO DE INFORMACION
DE DEFENSA
Dep. 1

000953

10 SET. 1973

Confeccionado el .....

VARIOS

FOTO

Apellidos MENONI

Nombres JUAN MARIA

Fecha de Nacimiento .....

Lugar de Nacimiento .....

Est. Civil .....

Cred Cívica ..... Céd. Identidad .....

Otros Documentos .....

Ocupación .....

Padre .....

Madre .....

Domicilio ..... Ciudad .....

Otros datos .....

.....

.....

Imp. CHIESA Hnos. Ltda. 10.000 - 12 - 73

FICHA COMPLEMENTARIA

B4

DOCUMENTO		999953 ANTECEDENTES
Fecha	Origen	
7.7.75	Doc. 1221	Integra una lista de profesional de Salto que declaran su total coincidencia con las Bases del F. Amplio y llaman a integrarse a la lucha por ese programa. (BB).
12 81 76	Doc 1055	-De acuerdo al lo publicado por el diario "VERDAD SALTEÑA" de fecha 2.V.971 el causante figura en una relación de profesiona -les universitario de Salto que se adhieren al Frente Amplio; Y exhortan a la ciudadanía de todos los sectores políticos a incorporarse e integrarse a lalucha por la concreción de las bases programáticas de dicho frente. Evaluación B-2 (JJ).
31.7.76.	D. 1188	-Integra una relación de personas que no fueron tenidas en cuenta para ocupar cargos en las Oficinas de la Comisión Técnica Mixta de Salto Grande c en la firma Consultora Main Asociados, por poseer antecedentes negativos (G.G)

MINISTERIO DE DEFENSA NACIONAL
S. I. D.

000953
30 ABR. 1975

Dep. I — Secc. I — Sub - Secc. G

Ficha Nro. ____ Confec. ____

MENONI TORTEROLO — Apellidos
JUAN M. — Nombres

DOCUMENTOS: C/C ____ Serie ____ Nro. ____ C/I. ____ Nro. ____ Dpto. ____

OTROS DOC. ____ Pasaporte ____ Lib. Enrol. ____ etc. ____

NACIMIENTO: ____ Fecha ____ Lugar ____

DOMICILIO: ____ Calle ____ Nro. ____ Teléf. ____ Ciudad o Localidad ____

PROFESION U OCUPACION: Médico

LUGAR: ____ CARGO: ____

IDEOLOGIA POLITICA: Izquierdista CLASIFICACION: ____

DATOS COMPLEMENTARIOS: ____ Est. Civil ____ Conyuge ____ Hijos ____

____ Otros familiares ____

Fj 6

Fecha	Documentos	99953 ANTECEDENTES A REGISTRAR
7.1.75	3316	Figura como Médico del Departamento de Salto perteneciente a la izquierda vieja.- Evaluación B-2-(E).-

SERVICIO DE INFORMACION
DE DEFENSA
Dep. 1

099954-0

Confeccionado el 18/10/72

VARIOS

FOTO

Apellidos MENONI

Nombres Julia

Fecha de Nacimiento

Lugar de Nacimiento

Est. Civil

Cred. Cívica Céd. Identidad

Otros Documentos

Ocupación Maestra.-

Padre

Madre

Domicilio Ciudad

Otros datos

CHIESA Hnos. Ltda. - 8.000 - 3 - 72

FICHA COMPLEMENTARIA

Fs2

DOCUMENTO		99954 ANTECEDENTES
Fecha	Origen	
23/5/71	77-19	Firmante de uná declarasion de Profesionales y Profesores Universitarios en adhesion al Frente Amplio.(X).
9.12.75	D. 2061	Figura en un manifiesto en el cual integran Maestros, Profesores y Profesionales Universitarios emitido por el Frente Amplio a la población de Las Piedras.- Evaluación B-2.-(I).-
29/3/84	11941 / 82 PAG. 3349	- POSEE ANTE[illegible] EN EL CO.RA.E - EVAL - A - 1.(10) INDICA ( ) ( ) ( )

SERVICIO DE INFORMACION DE DEFENSA

Dep. 1

VARIOS

099955 -7

Confeccionado el 20 JUN 1974

P31

FOTO

Apellidos MENONI CHIESA

Nombres Luis Eduardo

Fecha de Nacimiento 18.5.1954(2)

Lugar de Nacimiento Tacuarembó (3)

Est. Civil casado (11)

Cred. Civica B.K.A. 13666 T.A.A. 37922(4) Céd. Identidad 29.059 Tbó (5)

Otros Documentos

Ocupación Médico (1) España Mutualista desde el 3.11.981.-(6)

Padre EDUARDO (7)

Madre ALCIRA JUANA (8)

Domicilio Isla de Gorriti No.1931 bis apto.5 (9) Ciudad Montevideo (10)

Otros datos ~~25164~~

FICHA COMPLEMENTARIA

fs2

DOCUMENTO		000955 ANTECEDENTES
FECHA	ORIGEN	
14.VIII.73	Doc.2307	- Fué detenido conjuntamente con otras personas en averiguaciones el día 7/8/73 en inmediaciones del Palacio Legislativo.Momentos antes de dicha detención se había llevado a cabo una manifestación relámpago en dicha zona. -(SS)-
14.VIII.73	Doc.2306	
14.VIII.73	Doc.2319	Fue puesto en libertad.-(SS)-
16-5-74	Doc. 1072	- figura en una relación de médicos Docentes de la Facultad de Medicina que estén adher idos al Frente Amplio.- Indice (1) Evaluación A-1 .-(CC)
C.H.C.F.No.127/982.Secc. 4ta.MONTEVIDEO:	INGRESO.-	=DATOS DE LA D.I.I.: Interrogado manifestó que se dirigía a la parada del omnibus proveniente de la Facultad de Medicina luego de finalizada la clase, ignorando el motivo de su detención.Recobra su libertad el 9.8.73 por orden superior.- 26.11.71: "Marcha",Manifiesta su adhesión al Frente Amplio.- -30.7.82: En la fecha se contestó dicha constancia a nombre del causante, para ingreso en el Ministerio de Salud Pública(Asistencia Externa) Indica del (1) al (11).-(MV).-
30.12.82.	.....	- Se hizo Memo (A) No.3212/82 para el M.S.P.(SS)_

ANTINACIONAL

JUNTA DE COMANDANTES EN JEFE
S. I. D.

099956-5

Dep. I Secc. I

Sub. Secc. A/N

Ficha N.º ..... Confec. .....

MENONI CASARES — Apellidos

LUIS ENRIQUE — Nombres

DOCUMENTOS: C/C ..... Serie ..... N.º ..... C/I. ..... N.º ..... Dpto.

OTROS DOC. ..... Pasaporte ..... Lib. Enrol. ..... etc.

NACIMIENTO: 13.3.40 36 años 1976 — Fecha ..... Lugar

DOMICILIO: ..... Calle ..... N.º ..... Teléf. ..... Ciudad o Localidad

PROFESION U OCUPACION: .....

LUGAR: ..... CARGO: .....

IDEOLOGIA POLITICA: ..... CLASIFICACION: .....

DATOS COMPLEMENTARIOS: ..... Est.Civil ..... Cónyuge ..... Hijos

..... Otros familiares

~~173354~~

Fecha	Documentos	099956 ANTECEDENTES A REGISTRAR	Fs 2
7.4.77	D.0300	-Figura en una relación de ciudadanos Uruguayos que abandonaron la República Argentina, como refugiados al amparo del Comité Internacional para la Migración Europea, (C.I.M.E.) entre el día 25.6.76 con destino a Argelia.- EVALUACION: A-1.-	
8.6.83	18347/82 Pág.048	-01.09.82-Indica idem Doc. 0300/77.- EVAL:A-2 (Q)	

Ficha confeccionada el 21 de mayo de 197 0.-

MINISTERIO DE DEFENSA NACIONAL
S. I. D.

090957-3

E1

Dep. I Secc. I

Sub-Secc. A/N

Ficha N.o ..... Confec. .....

MENONI — Apellidos
Luis Hector.- — Nombres

DOCUMENTOS: C/C ..... (Serie / N.o) C/I ..... (N.o / Dpto.)

OTROS DOC. ..... (Pasaporte / Lib. Enrol. / etc.)

NACIMIENTO ..... (Fecha / Lugar)

DOMICILIO: (1) Morquio No. 70.- (Calle / N.o / Teléf.) SALTO.- (Ciudad o Localidad)

PROFESION U OCUPACION: (2) Funcionario

LUGAR: (3) Banco República.- CARGO: .....

IDEOLOGIA POLITICA (4) Comunista CLASIFICACION (5) Activo "P.C." (6)

DATOS COMPLEMENTARIOS ..... (Est. Civil / Conyuge / Hijos)

..... (otros familiares) ~~117699~~

Pg 2

Fecha	Documentos	99957 ANTECEDENTES A REGISTRAR
2-IV-968	15(1)-11.+	Vive junto a Mario Ismael CORDONEDA (Argentino) Indica ① al ⑤.-
18/07/83	D.26314 Pág.1920	-Indica Idem Doc.anterior, agregando: 1971/1978.En información referente al "PC", obtenida por el Dpto.III/S.I.D., en éste período, se establece: Integrante del Partido Comunista. 16/05/75.Figura en una relación de Médicos docentes de la Facultad de Medicina que están adheridos al "Frente Amplio" EVAL.A-2 Aporta (6) (P)

090958-1

B/

JUNTA DE COMANDANTES EN JEFE "ANTINACIONAL"

S. I. D.

Dep. I Secc. I

Sub Secc. A/N

Ficha Nº ____ Confec. 13/1/82

MENONI	MARIA CRISTINA
Apellidos	Nombres

DOCUMENTOS: C/C JBA 4836 (1) C/I. 65.168

Serie Nº Nº Dpto.

OTROS DOC. .....

Pasaporte Lib. Enrol. etc.

NACIMIENTO: 7/1/957 Salto

Fecha Lugar

DOMICILIO: Cerrito 615 (Salto)

Calle Nº Teléf. Ciudad o Localidad

PROFESION U OCUPACION: Enfermera

LUGAR: ..... **CARGO:** .....

IDEOLOGIA POLITICA: ..... **CLASIFICACION:** .....

DATOS COMPLEMENTARIOS: Casada

Est. Civil Cónyuge Hijos

Hija de: OLGA IRIS MENONI [redacted]

Otros familiares

Fecha	Documentos	099958 ANTECEDENTES A REGISTRAR FJ 2
		ANTECEDENTES REGISTRADOS EN EL DPTO.3 DE LA D.I.I.-
7/4/81 Nº 150/81 INGRESO DE SALTO (M.S.P.).-	C.H.C.P.	-10/11/981: Según informe adjunto a solicitud de Constancia de Habilitación para Cargos Públicos Nº 150/81 (bis) de Salto del 7/4/81, de esa Jefatura registra las siguientes anotaciones: 1/12/72: Según material incautado al P.S. en allanamiento efectuado al local partidiario de Avda. Barbieri Nº 444 era integrante de la Brigadas Juveniles Socialistas del Liceo Nocturno, presentada el 8/6/972 por Miguel TORRES.-11/8/978: En Acta que se le labrara oportunamente, expresó que en la fecha en que aparece como afiliándose a la BJS tenía solamente 15 (quince) años de edad y que integró una agrupación gremial que no se ocupaba de política.-
		-14/12/81: En la fecha se contestó dicha constancia a nombre de la causante S/A en este Servicio a los efectos de su Ingreso en el Ministerio de Salud Pública (Salto).-Indica (1).-(RJ).-
27.03.984	D.8401913/002.-	- Habiendo solicitado Constancia de Habilitación para Cargos Públicos, el 07.04.981, le fue otorgado "Categoría B" el 08.02.984.- Fue comunicado al Organismo por Of.02/984.- EVALUACION: A-1.- (XX)

Ficha confeccionada el 31/5/1973

MINISTERIO DE DEFENSA NACIONAL

S. I. D. 099959-9

PE B/

Dep. 1 Sec. 1

Sub - Secc. A/N

Ficha Nro. ..... Confec. .....

MENONI ..... María del Carmen .....
Apellidos Nombres

DOCUMENTOS: C/C. ..... C/I. .....
Serie Nro. Nro. Dpto

OTROS DOC. .....
Pasaporte Lib. Enrol. etc.

NACIMIENTO: .....
Fecha Lugar

DOMICILIO: .....
Calle Nro. Teléf. Ciudad o Localidad

PROFESION U OCUPACION: Estudiante de Medicina.-Practicante del H. de Clínicas.-

LUGAR: ..... CARGO: .....

IDEOLOGIA POLITICA: ..... CLASIFICACION: .....

DATOS COMPLEMENTARIOS: .....
Est. Civil Cónyuge Hijos

~~138124~~

.....
Otros familiares

FJ 2

Fecha	Documentos	099959 ANTECEDENTES A REGISTRAR
27/XI/1972	D.4438 P.E.I.	- Es sindicada en las declaraciones de la sediciosa detenida Adriana CRUZ SANTA CROCE como integrante de la organización sediciosa.-y haber estado detenida y ser puesta en libertad.-(C.C)
		16.3.78- NETO (A) 094/78 DPTO.3 DNII.- (W)
20/8/981	[redacted]	MEMORANDUM (A) N° 1526/981 PARA EL C-2/ES.MA.CO. (P)

B1

JUNTA DE COMANDANTES EN JEFE VARIOS

S. I. D. 099960-7

Dep. I Secc. I

Sub Secc. A/N

Ficha No. ..... Confec. .....

MENONI María Teresa

Apellidos Nombres

DOCUMENTOS: C/C. ..... **C/I.** .....

Serie No. No. Dpto.

OTROS DOC. .....

Pasaporte Lib. Enrol. etc.

NACIMIENTO: .....

Fecha Lugar

DOMICILIO: .....

Calle No. Teléf. Ciudad o Localidad

PROFESIÓN U OCUPACIÓN: .....

LUGAR: ..... **CARGO:** .....

IDEOLOGÍA POLÍTICA: ..... **CLASIFICACIÓN:** .....

DATOS COMPLEMENTARIOS .....

Est. Civil Cónyuge Hijos

[redacted]

.....

Otros familiares

FECHA	DOCUMENTOS	99960 ANTECEDENTES A REGISTRAR	F52
08.03.83	24733/83 Pág.007	-03.03.83-Figura en una relación de uruguayos que ..) abandonaron la República Argentina al amparo del COMITE INTERNACIONAL PARA LA MIGRACION EUROPEA(C.I. M.E.).Fecha de abandono el 05.10.78, con destino a Suecia.-EVAL:A-2 (Q)	

SERVICIO DE INFORMACION
DE DEFENSA
Dep. 1

Confeccionado el 3/X/1973

V A R I O S

FOTO

Apellidos MENONI

Nombres Nello

Fecha de Nacimiento

Lugar de Nacimiento

Est. Civil

Cred. Cívica Céd. Identidad

Otros Documentos

Ocupación Perito Rural

Padre

Madre

Domicilio Ciudad Salto

Otros datos 75107

FICHA COMPLEMENTARIA

B.2

DOCUMENTO		099961 ANTECEDENTES
FECHA	ORIGEN	
13/III/1972	D.322 Def.Civil	-Figura en una relación de Profesionales afiliados al Frente Amplio en Salto.-(J).-
12.8.76	Doc 1055	-De acuerdo a lo publicado por el diario "VERDAD SALTEÑA" de fecha 2.V.971. el causante figura en una relación de profesionales universitarios de Salto que se adhieren al Frente Amplio; Y exhortan a la ciudadanía de todos los sectores políticos a incorporarse e integrarse a la lucha por la concreción de las bases programáticas de dicho frente. Evaluación B-2 (JJ)

29/3/84

11941 / 82
PAG.3350

- POSEE ANTECEDENTES EN EL C.G.N.A.E. -
EVAL - A - 1. C (0) INDICA ( ) ( ) ( )

JUNTA DE COMANDANTES EN JEFE
S. I. D.

"G R E M I O S"

099962-3

Dep. I Secc. I

Sub Secc. A/N

Ficha Nº ..... Confec. 4.11.82

FJ

MENONI — Apellidos

Raúl — Nombres

DOCUMENTOS: C/C. ..... Serie ..... Nº ..... C/I. ..... Nº ..... Dpto. .....

OTROS DOC. ..... Pasaporte ..... Lib. Enrol. ..... etc.

NACIMIENTO: ..... Fecha ..... Lugar .....

DOMICILIO: ..... Calle ..... Nº ..... Teléf. ..... Ciudad o Localidad .....

PROFESION U OCUPACION: U.T.E. (Salto)

LUGAR: ..... CARGO: .....

IDEOLOGIA POLITICA: ..... CLASIFICACION: .....

DATOS COMPLEMENTARIOS ..... Est. Civil ..... Cónyuge ..... Hijos .....

..... Otros familiares

Fecha	Documentos	090962 ANTECEDENTES A REGISTRAR	Fs 2
15.9.82	19224 RE 18677	-1966/67: Delegado de A.U.T.E.- Eval. B-2 (O-BA)	

F51

JUNTA DE COMANDANTES EN JEFE

S. I. D. 099963 V.

Dep. I Secc. I

Sub Secc. [redacted]

Ficha Nº ..... Confec. 24/9/81

MENONI SOTO — Rocío
Apellidos — Nombres

DOCUMENTOS: C/C ..... C/I. .....
Serie Nº Nº Dpto.

OTROS DOC. .....
Pasaporte Lib. Enrol. etc.

NACIMIENTO: .....
Fecha Lugar

DOMICILIO: .....
Calle Nº Teléf. Ciudad o Localidad

PROFESION U OCUPACION: .....

LUGAR: ..... **CARGO:** .....

IDEOLOGIA POLITICA: ..... **CLASIFICACION:** .....

DATOS COMPLEMENTARIOS: CANO SALGADO José — Casada — [redacted]
Est. Civil Cónyuge Hijos

.....
Otros familiares

Fo 2

Fecha	Documentos	099963 ANTECEDENTES A REGISTRAR
17.09.81	7937	La causante figura en el documento como cuñada de ETCHENIQUE SAN PEDRO, Eden, integrante del P.C.R.U., actualmente radicado en SUECIA. Eval. B-1. (AM)

Imp. Nacional 316/79

SERVICIO DE INFORMACION
DE DEFENSA
Dep. 1

000964-9

Confeccionado 6.6.12.72

V A R I O S

FOTO

Apellidos MENONI

Nombres Romeo.

Fecha de Nacimiento

Lugar de Nacimiento

Est. Civil

Cred. Cívica Céd. Identidad

Otros Documentos

Ocupación ~~Bancario(1)~~

Padre

Madre

Domicilio Ciudad

Otros datos ~~76109~~

Imp. CHIESA Hnos. Ltda. 4.000 - 11 - 72

B2

FICHA COMPLEMENTARIA

DOCUMENTO		099964 ANTECEDENTES
Fecha	Origen	
1971.	Lista 988 PDC F.A	-Candidato como 45 suplente a la Junta Departamental por el dpto. de Salto sub lema Frente Salteño.(SS)
1971.	Lista 1808	Candidato en el 46.lugar a la Junta Departamental por el dpto.de Salto sub lema Frente Salteño(SS)
1971	Lista 31 PDC	Candidato en el 41. lugar a la Junta Departamental de Salto sub_lema Frente Salteño.QQ.
29/3/84	11841 / 82 PAG. 3350	-POSEE ANTECEDENTES EN EL Co.NA.E- EVAL - A - 1 C(D) INDICA ( ) ( ) ( )

SERVICIO DE INFORMACION DE DEFENSA

009965-6

E

Dep. 1

Confeccionado el 22-IV-1970.-

Apellidos MENONI SOTO

Nombres Teresa María (a) "TERESA" (1)

Fecha de Nacimiento 19 años (1968) 1941 (2)

Lugar de Nacimiento Uruguay Salto (3)

Est. Civil: Soltera

Cred. Cívica ..... Ced. Identidad 55.024 (4)

Otros Documentos

Ocupación Estudiante de Medicina.

Padre Orlando Marciano (5)

Madre Haydeé (6)

Domicilio Yaguarí 1827 Ciudad Montevideo

Otros datos: ~~1.4910~~

ORGANIZACION SUBVERSIVA: "M.I.R."-"P.C.R." (7)

ESPOSA DE EDEN RAYO ETCHENIQUE SAN PEDRO (8)

FICHA COMPLEMENTARIA

DOCUMENTO		099965 ANTECEDENTES B2
Fecha	Origen	
12-VII-968	B72-D37 Parte 58	-Detenida durante las Medidas Prontas de Seguridad por arrojar proyectiles a la policía.-
~~[illegible]~~ I. Interno*	~~[illegible]~~	~~Figura en una relación de integrantes del P.C.R. (Partido Comunista Revolucionario); estando actualmente radicada en la ciudad de Bs. As.; es compañera de Faustina SIERRA de ALTIER y de Eden Mayo ETCHENIQUE SAN PEDRO.-~~ (L). Indica: (1) 17.09.79 - Se remitieron datos identificatorios por Mem. (A) Nº 720 (Juzgado Militar de Instrucción de 1er. Turno).-(EE)
26.4.83	26057/39,40	- Indica idem Doc. B72-D.37 agregando lo siguiente: 15.IX.72 - Reconocida Comunista de la Ciudad de Salto, actualmente vive en Montevideo con su esposo al cual se le cree vinculado a la Organización sediciosa. 1976: Vive junto con su compañero Edén ETCHENIQUE y los hermanos Antonio y Mario a una cuadra y media de una casa de un local del P.C.R.U., el cual dejó de funcionar cuando cayeron los hermanos ETCHENIQUE (según declaraciones de Miguel MENDIETA).- 1971/1978: En información referente al P.C.R., obte

FECHA	DOCUMENTOS	099965 ANTECEDENTES A REGISTRAR MENONY SOTO Teresa María
	///...	nida por el Dpto.III/SID, se establece: - Integrante del MIR, militando en las "Agrupaciones Rojas de la Facultad de Medicina.- - La hermana de la causante vive en Salto y CORREA BRAVO recibe su dirección a principios del año 1971, posiblemente de Edén ETCHENIQUE o Lewuis ROSTAN, para que el material del M.I.R. fuera enviado a esta persona, así lo hace por espacio de tres o cuatro meses. Esta muchacha se lo hacía llegar a Sergio BENAVIDEZ CHIECHI. Vive con su cuñada en Buenos Aires, esposa de Mario ETCHENIQUE, natural de Salto, hija de Ruba SOTO ORLANDO, su madre la tiene "enlazada" desde Salto.- Eval.:A-2 (K). Indica (1) al (8).-

SERVICIO DE INFORMACION DE DEFENSA

Dep. 1

099966-4

Confeccionado el 26/10/71.

VARIOS

FOTO

Apellidos MENORRISTTONA

Nombres JORGE

Fecha de Nacimiento

Lugar de Nacimiento

Est. Civil

Cred. Cívica Céd. Identidad 58.909. (Salto).

Otros Documentos

Ocupación

Padre

Madre

Domicilio Ciudad

Otros datos

~~7510~~

FICHA COMPLEMENTARIA

DOCUMENTO		ANTECEDENTES 099966
Fecha	Origen	
8/10/71.	B.72 -D.237.	Coupó la Universidad de la República el 8/10/71, siendo desalojado a las 16.00 horas por la fuerza pública. (W).

SERVICIO DE INFORMACION
DE DEFENSA
Dep. I

099967-L

~~2101~~ ... 32 Sección
Act. Ant. Nac.
Ficha Nº .....

Nombres y Apellidos: MENOSSE.
Alfredo.

Fecha de Nacimiento: .....

Lugar de Nacimiento: .....
(País - Ciudad o Localidad - etc.)

Cred. Cív.: Serie ..... Nº ..... Ced. Identidad: .....

Otros documentos: .....
(Pasaporte — Libreta Enrolam. — etc.)

FOTO

Domicilio: .....
(Ciudad o Localidad) (Calle) Nº Teléf

Filiación

Edad aparente ..... Color del Cutis .....

Color del Cabello ..... Estatura Aproximada .....

Complexión ..... Aspecto Social .....

Señas particulares .....

.....

Ficha confeccionada en Montevideo el 3 de mayo de 1967.

Fórm. I

099967

B 2

ACTIVIDADES

(1) **Laborales:** Profesión ..... Lugar de trabajo .....

Cargo ..... Antigüedad .....

Otras Actividades .....

.....

(2) **Políticas:** Ideología ..... Actuación .....

Antecedentes .....

Antecedentes familiares .....

(3) **Sociales:** Estado Civil ..... Religión ..... Figuración .....

Grado Instrucción ..... Lugares que frecuenta .....

(4) **Económicas:** Situación ..... Capital aprox. ..... Vehículo .....
marca y Nº

Otros datos .....

Datos Complementarios .....

Apreciación Personal Gral. .....

.....

.....

FICHA COMPLEMENTARIA

83

Documento		099967 ANTECEDENTES
Fecha	Origen	
Año 1966.	Lista "FIDEL" Maldonado.	Figura como 96o.Titular a la Junta Departamental de Maldonado, en las listas del "Frente Izquierda de Liberación" en las Elecciones Nacionales del corriente año.-

Fecha de confeccionado 1974/972

MINISTERIO DE DEFENSA NACIONAL
S. I. D.

099968-B

E

B1

Dep. 1 Secc. I

Sub-Secc. A/N

Ficha Nro. Confec.

MENOTTI COBAS Ada Margarita

Apellidos Nombres

DOCUMENTOS: C/C. Serie Nro. C/I. 1.203.610 Nro. Dpto.

OTROS DOC. Indiv. Dact. Serie E-2333 Sección I-2222
Pasaporte Lib. Enrol. etc.

NACIMIENTO: 21 años (1972) 18 de marzo 1951. MONTEVIDEO
Fecha Lugar

DOMICILIO: Carmelo 1354 Calle Nro. Teléf.

PROFESION U OCUPACION: Estudiante de Abogacía 1er.Año

LUGAR: CARGO:

IDEOLOGIA POLITICA: CLASIFICACION: M.L.N.(T)(4)

DATOS COMPLEMENTARIOS: Oriental /Soltera
Est. Civil Conyuge Hijos

Otros familiares

T02

Fecha	Documentos	099968 ANTECEDENTES A REGISTRAR
6/4/72	D-605	En un procedimiento efectuado por funcionarios de OCOA, en su domicilio fue detenida junto con su madre Blanca Anda COBAS MARTINEZ de MENOTTI.Permanece en dispocición de este comando.(NN)
7/4/72	D-606	Relacionado con el parte anterior,en el allanamiento efectuado en su finca se le incautó lo siguiente;oculto en el interior de un reloj de mesa,se encontraron trozos de papeles escrito con letra pequeña en los que figuraban contactos y chequeos a funcionarios Policiales.También se le incautó 18 proyectiles de distinto tipo,una libreta con copias del tema "Guerra de Guerrillas".Además de esta persona y su madre se detuvo a Norys Alegandra MENOTTI COBAS de TEMES.(NN)
7/4/72	D. 2205.	
8/4/72	D-610.	En el día de ayer el Sr.Juez Letrado de Instrucción de 2do. turno dispuso que las personas nombradas;Blanca Anda COBAS MARTINEZ de MENOTTI;Norys Alegandra MENOTTI COBAS de TEMES y la mencionada fueron emplazadas.(NN)
29-4-72	922--	
29.10.71.	16/1.	En diciembre de 1970,figura como Becario de la Universidad de la República,percibiendo un sueldo neto de $ 5.940.oo. (E).
28/IX/72	Doc.-3305 SUMI -243 ANEXO Doc.3308.	-Se encuentra requerida, con el No. 520, por sabérsele vinculada al M.L.N. (TUPAMAROS), y pasó a la clandestinidad.- (FF) Indica del (1) al (3).- (FF)
24/9/72.		

Fecha	Documentos	099968 ANTECEDENTES A REGISTRAR	B3
21.12.72	4315	Indica documento 16.1/71. (BBO.-	
25/4/83	25365/1346	-1971/978. En información referente al "M.L.N.", obtenida por el Dpto.III/S.I.D., en éste período, se establece: Indica Idem. Doc.3305/72. EVAL. A-2 (TL). Aporta (4).-	
09/3/84	11841 / 82 PAG. 3361	- POSEE ANTECEDENTES EN EL CU.N.A.E - EVAL - A - 1. C(11) INDICA ( ) ( ) ( )	
25.5.84	4680/72 P.5,249 y 253.-	24.09.72:Por Requisitoria Nº87/72 de la fecha se solicita su captura por sabérsele vinculada al M.L.N. y haber pasado a la clandestinidad. Su captura fue solicitada por el Dpto.5 de la D.N.I.I..-Eval:A-1(AD)	

MINISTERIO DE DEFENSA NACIONAL
S. I. D.

099969-B

E

Dep. 1 Sec. 1

Ficha Nro. Confec. 8/11/72

MENOTTI VENCE César

Apellidos Nombres

DOCUMENTOS: C/C. Serie Nro. C/I. 1.340.006. Nro. Dpto.

OTROS DOC. Pasaporte Lib. Enrol. etc.

NACIMIENTO: 1ro. de Octubre de 1953 Fecha Lugar

DOMICILIO: Japón 2207 Calle Nro. Teléf.

MENOTTI VENCE César
Mag. No. 567.
Ciudad o Localidad

PROFESION U OCUPACION: Estudiante

LUGAR: 2do. año de Preparatorio. CARGO:

IDEOLOGIA POLITICA: CLASIFICACION: U.J.N.(T)(1)

DATOS COMPLEMENTARIOS: Est. Civil Conyuge Hijos

Estatura 1.70 mts., ojos castaños. (2)

Otros familiares

F 2.

Fecha	Documentos	99969 ANTECEDENTES A REGISTRAR
30/10/72. 12.1.73 SUTI 249 1973	Doc.4073. 4434 Doc.1307	**Se requiere su captura por sabérsele vinculado a la organización extremista autodenominado M.L.N.(Tupamaros).Requerido No.567.(bb).**(DD) -- Actualmente se encuentra en Italia. Al pasar a la clandestinidad era alumno del IUDEP. En su domicilio,su tía de apellido VENCE realizaba reuniones de adoctrinamiento,donde también concurrían alumnos de ese Instituto. La idea que se manejaba era fundar con adoctrinados la "ASOCIACION REVOLUCIONARIA DEL IUDEP".-
25/4/83	25365/1379	,-1971/1978. En información referente al "M.L.N.", obtenida por el Dpto.III/S.I.D., en éste período, se establece: Indica Idem Doc.4073/73. EVAL. A-2 (TL). Aporta (1)y(2).-
09/3/84	11841 / 82 PAG.3251	-POSEE ANTECEDENTES EN EL CO.NA.E- EVAL - A - 1.C(0) INDICA ( ) ( ) ( )
13.6.84 Pág.324,347 y 350.	4680/72	14.10.72:En la fecha el Reg.U.N°6 solicita su captura. 30.10.72:Por Requisitoria N°98/72 de la fecha se solicita su captura por sabérsele vinculado al M.LN..Requerido N°567.- Eval:A-1(AD)

JUNTA DE COMANDANTES EN JEFE

S. I. D.

0099692

AN

Secc. I

Sub Secc. A/N

Ficha Nro. _____ Confec. 6-4-79

MENOTTI VENCI — Apellidos

Cesar Antonio — Nombres

DOCUMENTOS: C/C BTB-17159 (Serie / Nro.) C/I. _____ (Nro. / Dpto.)

OTROS DOC. _____ (Pasaporte / Lib. Enrol. / etc.)

NACIMIENTO: _____ (Fecha / Lugar)

DOMICILIO: _____ (Calle / Nro. / Teléf. / Ciudad o Localidad)

PROFESION U OCUPACION: _____

LUGAR: _____ CARGO: _____

IDEOLOGIA POLITICA: _____ CLASIFICACION: _____

DATOS COMPLEMENTARIOS: _____ (Est. Civil / [illegible] / Hijos)

_____ Otros familiares

Fecha	Documentos	1 0 1 0 6 9 ANTECEDENTES A REGISTRAR
11-12-78	1679	- Delegado de Mesa por las listas : 77-700-1811-9988. en las elecciones nacionales del año 1971, por el Departamento de Montevideo . Circuito Nº. 2334. .- (0419) .- (C)

Ficha confeccionada el 8/7/74

51

MINISTERIO DE DEFENSA NACIONAL

S. I. D. 099970-6

PF

Sec. 1

Sub Sec. A/N

Ficha Nro. ..... Confec. .....

MENOTTI ..... Nora .....
Apellidos Nombres

DOCUMENTOS: C/C. ..... C/I. .....
Serie Nro. Nro. Dpto

OTROS DOC. .....
Pasaporte Lib. Enrol. etc.

NACIMIENTO: .....
Fecha Lugar

DOMICILIO: .....
Calle Nro. Telef. Ciudad o Localidad

PROFESION U OCUPACION: .....

LUGAR: ..... **CARGO:** .....

IDEOLOGIA POLITICA: ..... **CLASIFICACION:** .....

DATOS COMPLEMENTARIOS: .....
Est. Civil Cónyuge Hijos

.....
Otros familiares

152

Fecha	Documentos	099970 ANTECEDENTES A REGISTRAR
10/5/74	1109	U.actual de rec.H/C.FF.AA. U.donde es trasladado E.M.R.2 Fech.evac. 9 May.74 (VV)

...e confeccionado 19/4/972

099971-4 E B1

MINISTERIO DE DEFENSA NACIONAL
S. I. D.

Dep. I Secc. I
Sub-Secc. A/N
Ficha Nro. ..... Confec. .....

ONORIS ALEJANDRA (3) (1)

MENOTTI COBAS de TEMES — Norys Alegandra (a) "CLEO"
Apellidos — NORA (4) Nombres

DOCUMENTOS: C/C. BMA-21627 (2) Serie Nro. — C/I. 1.203.557 (1) Nro. Dpto.

OTROS DOC. ..... Pasaporte Lib. Enrol. etc.

23.7.53 (5)
NACIMIENTO: 19 años (en 1972) Fecha — Montevideo (6) Lugar

DOMICILIO: Carmelo Calle 1354 Nro. - Cno CASTRO 143 Teléf. Montevideo (3) Ciudad o Localidad

PROFESION U OCUPACION: Partera (7)

LUGAR: CASMU (8) — CARGO: Administrativa (11)

IDEOLOGIA POLITICA: ..... CLASIFICACION: M.L.N. (TUPAMAROS)

DATOS COMPLEMENTARIOS: Oriental - Casada Est. Civil — Ruben TEMES AISPURO. Conyuge Hijos

Padres: Noris y Blanca (9) Hermana: Ana (10)
Otros familiares

P 2

Fecha	Documentos	99971 ANTECEDENTES A REGISTRAR
7/4/72	D-606(1)	En un procedimiento realizado por OCOA, esta persona fue detenida con Blanca Anda COBAS MA RTINEZ de MENOTTI y
7/4/972.	D.2205.(J)	Ada Margarita MENOTTI COBAS. Es destacar que la persona Ruben TEMES esposo de la mencionada falta de su domicilio sin haber sido posible ubicarlo hasta la fecha. El Juez Letrado de Ins trucción dispuso que esta personas siguieran detenidas prosiguiendo las indagaciones.(NN)
8/4/72	D-610	En el día de ayer el Sr. Juez Letrdo de Instrucción de 2do turno dispuso el emplazamiento de esta persona junto con: Blanca Anda COBAS MARTINEZ de MENOTTI y Ada Margarita MENOTTI COBAS.(NN)
	(1)	Es de hacer notar que esta persona fue detenida en oportunidad del allanamiento realizado por personal de OCOA al domicilio de la calle Carmelo 1354.(NN)
29 -4-72	922	--
Set. 1972	**3436 JPM PM**	**Procesado en el mes de Setiembre por: "Conspiración seguida de actos preparatorios".(DD)**
23/10/72	D - 3705 REL. DET.	- Se encuentra detenida en una Unidad Militar, por pertenecer al M.L.N. (TUPAMAROS), por militar dentro de la COLUMNA 15. Indica (1) .- ((FF))
12.7.72	**Doc.1987**	**Dicha persona visito al extremista SURRA SPADEA José Ernesto.-(SS)** Indica @ d ®.
29/3/84	11841 / 82 PAG. 3350	- POSEE ANTECEDENTES EN EL CO.NA.E - EVAL - A - 1. C (1) INDICA ( ) ( ) ( )

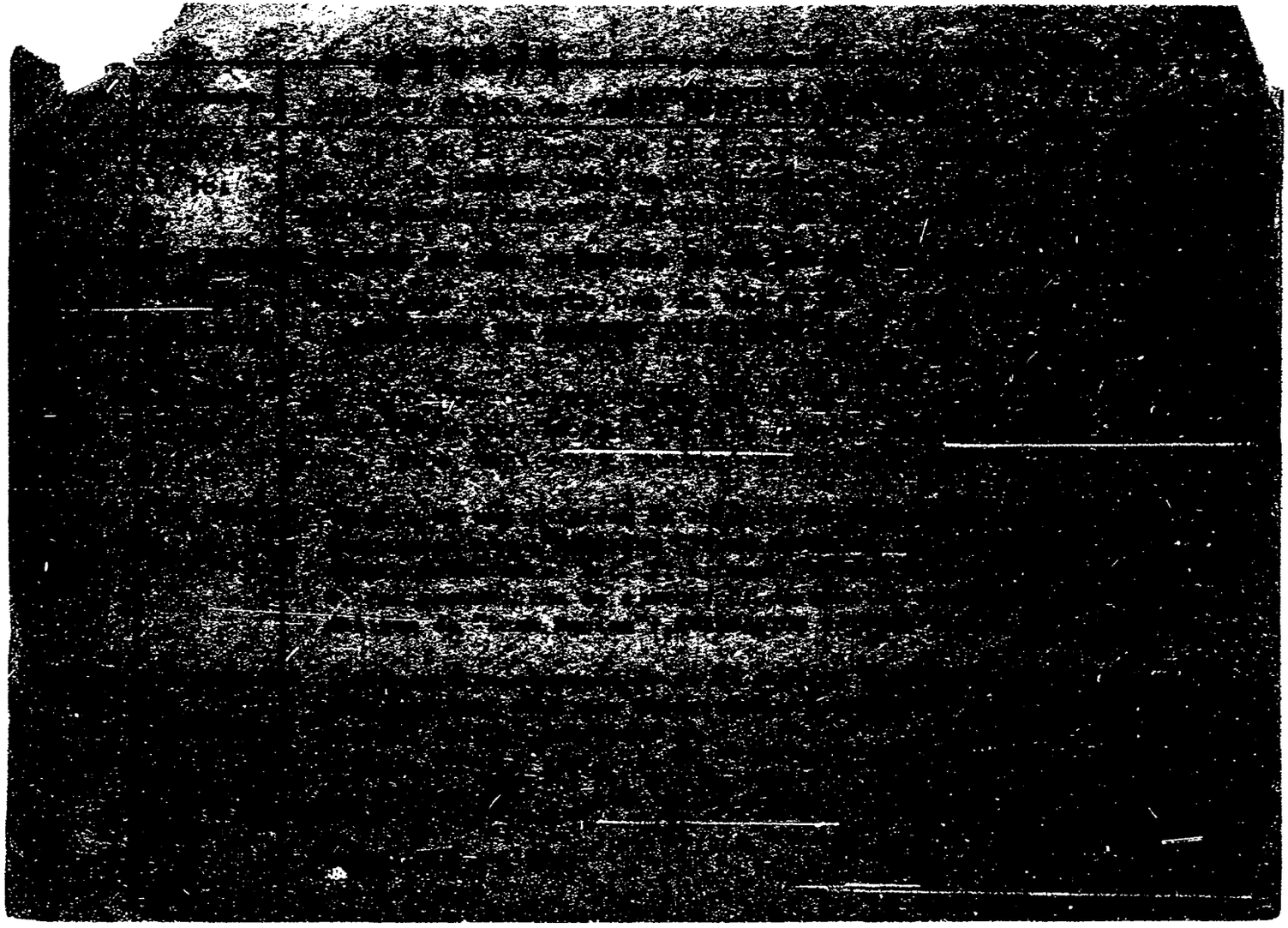

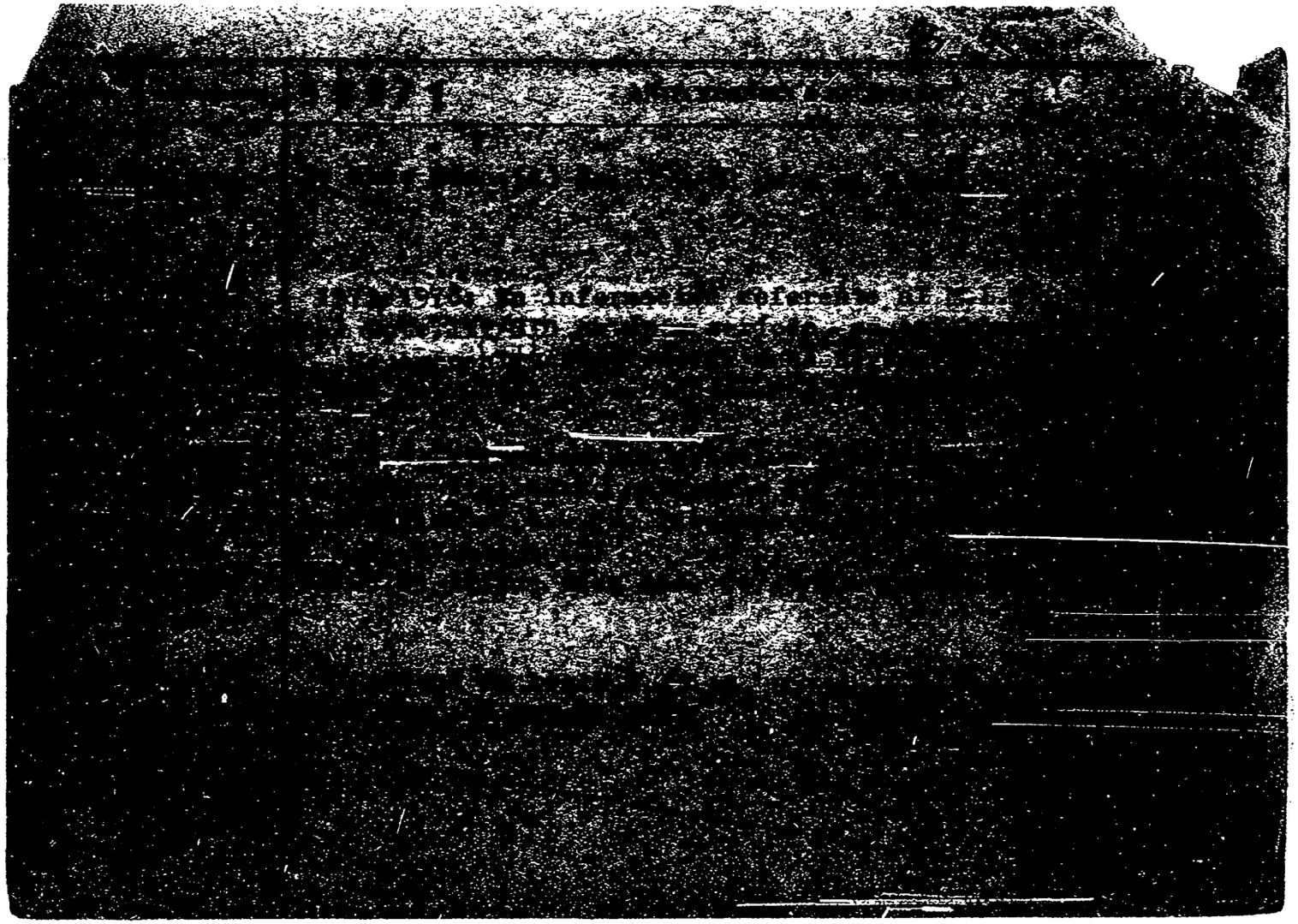

MENOTTI COBAS , Norys

Fecha	Documentos	ANTECEDENTES A REGISTRAR 545
1.3.84	8401290/001. 004.005, 007	18.1.84. En ocasión del Paro General realizado en la fecha, se establece que figura entre las personas que ocuparon el Sanatorio "8 de Octubre", instalando un cartel alusivo al mismo; destacándose que manifestaron la intención de dicidir qué pacientes debían ser controlados, sin previa consulta con el médico de guardia o tratante. Asimismo se establece que estuvo recluída en el EMR 2 por integrar un CAT de la Columna 15 del MLN, siendo reclutado para el mismo por Gabriel SCHOEDER OROSCO, en la Facultad de Medicina; destacándose que su esposo está en la clandestinidad. Actualmente es activista gremial, repartiendo permanentemente volantes, presumiéndose que estaba al tanto de lo ocurrido. Se adjunta Acta de interrogatorio labrada en el Bn.I.13 en oportunidad de estar detenida. Indica (5) al (11). Eval.B-2 (SI)
14.4.84	8401544-005	-Año 1979- Indica idem doc, 25365-83, aportando fecha de liberada, 30.6.76. Eval.A-1 (TL).-

JUNTA DE COMANDANTES EN JEFE
S. I. D.

099972-l

Dep. I [redacted] Secc. I

C. A/N

Fz/

Ficha N.º ..... Confec. 19.7.82

MENOTTI (Apellidos) Sandra (Nombres)

DOCUMENTOS: C/C ..... (Serie) ..... (N.º) C/I. ..... (N.º) ..... (Dpto.)

OTROS DOC. ..... (Pasaporte) ..... (Lib. Enrol.) ..... (etc.)

NACIMIENTO: ..... (Fecha) ..... (Lugar)

DOMICILIO: ..... (Calle) ..... (N.º) ..... (Teléf.) ..... (Ciudad o Localidad)

PROFESION U OCUPACION: Funcionaria de CASMU

LUGAR: Secc. Despacho de Ordenes CARGO: .....

IDEOLOGIA POLITICA: ..... CLASIFICACION: .....

DATOS COMPLEMENTARIOS: ..... (Est.Civil) ..... (Cónyuge) ..... (Hijos)

..... (Otros familiares)

~~175557~~

Fecha	Documentos	099972 ANTECEDENTES A REGISTRAR	B 8
13.5.82	.D.14818	Figura en una nómina de Funcionario de CASMU que se encuentra detenida, actualmente recluída en Punta Rieles.- Eval.B-2.-(FE)	

25/3/72 P E 131

099973-0

MINISTERIO DE DEFENSA NACIONAL
S. I. D.

Dep. I Sec. I
Sub-Secc. A/N
Ficha Nro. ..... Confec. .....

MENSA de SANCHEZ — Apellidos
Gilda — Nombres

DOCUMENTOS: C/C. ..... Serie ..... Nro. C/I. ..... Nro. ..... Dpto.

OTROS DOC. ..... Pasaporte ..... Lib. Enrol. ..... etc.

NACIMIENTO: ..... Fecha ..... Lugar

DOMICILIO: Acevedo Diaz — Calle; 1081 — Nro.; 417079. — Teléf.; Montevideo — Ciudad o Localidad

PROFESION U OCUPACION: .....

LUGAR: ..... CARGO: .....

IDEOLOGIA POLITICA: ..... CLASIFICACION: .....

DATOS COMPLEMENTARIOS: Casada — Est. Civil; Victo Sanchez. — Conyuge; Hijos

~~138187~~ — Otros familiares

Fl

Fecha	Documentos	099973 ANTECEDENTES A REGISTRAR
18/3/72. 13/IV/72	Doc.367. 643	Es propietaria de una finca en P. del Plata,(Sospechosa) y el informante le oyo decir a su esposo que enterradero de P. del Plata no seria encontrado jamas.(BB).

25/3/72

PE 781

MINISTERIO DE DEFENSA NACIONAL
S. I. D.

000974-B

Dep. I Secc. I
Sub-Secc. A/N
Ficha Nro. .... Confec. .....

CAMPAGNA (1)

MENSA de VIEYTES — Apellidos
Iris — Nombres

DOCUMENTOS: C/C. AVA Nº10388 (2) C/I. 818.921-0 (3)
Serie — Nro. — Nro. — Dpto.

OTROS DOC. .....
Pasaporte — Lib. Enrol. — etc.

NACIMIENTO: 07.11.937 (4)
Fecha — Lugar

DOMICILIO: Acevedo Diaz 1070 6 1068 (5) 41.71.59. Montevideo
Calle — Nro. — Teléf. — Ciudad o Localidad

PROFESION U OCUPACION: Ama

LUGAR: ..... CARGO: .....

IDEOLOGIA POLITICA: ..... CLASIFICACION: .....

DATOS COMPLEMENTARIOS: Casada — Est. Civil
Julio Vieytes — Conyuge
~~138128~~
Hijos

Otros familiares

Fecha	Documentos	099974 ANTECEDENTES A REGISTRAR
18/3/72. 13/I V/72	Doc.367. 643	Junto a su esposo viajo aprox. el 20/2/72 y volvió el 27/2/72, habrían ido a buscar"refuerzos" que dejarón en Bs.As.(BB).. Estos "refuerzos" habían sido traidos desde Buenos Aires por Irma Marfetan.-
8.5.72	893	Indica lom mismo que el Doc. anterior.-(DD)
14.9.82	. . . .	Se contesto en Memo(A) Nº 2761/82 para la C.N.E.F..- (UU)
09.06.83 Pag.1y2	D.27464/	-Figura en relación de autoridades del Círculo de Atletas Veteranos.-Indica (1 al 5).(i).
9.6.83	.....	Se contestó por Memo(A)Nº1240/83 para la CNEF.-(i).-

B/

SERVICIO DE INTELIGENCIA

División I

(Seguridad)

MINISTERIO DE DEFENSA NACIONAL
SERVICIO DE INFORMACION DE DEFENSA
M/F
099975-5

Sección «A»

Act. Ant. Nac.

Ficha N.º 0914.

Nombres y Apellidos: MENSCN Carlos

Foto

Fecha de Nacimiento:

Lugar de Nacimiento:
(País - Ciudad o Localidad - etc)

Cred. Civ.: Serie ..... **N.º** ..... **Ced. Identidad:** .....

Otros documentos: .....
(Pasaporte - Libreta Enrolam. - etc.)

Domicilio: Montevideo, calle Irureta Goyena 3113
(Ciudad o localidad) (Calle) (N.o) (Telef.)

Filiación

Edad Aparente ..... **Color del Cutis** .....

Color del Cabello ..... **Estatura Aproximada** .....

Complexión ..... **Aspecto Social** .....

Señas particulares .....

.....

Ficha confeccionada en MONTEVIDEO **el** Agosto 4/961.-

099975

ACTIVIDADES

(1) Laborales: Profesión ..... Lugar de trabajo .....

Cargo ..... Antigüedad .....

Otras Actividades .....

.....

(2) Políticas: Ideología COMUNISTA ..... Actuación UJC .....

Antecedentes .....

Antecedentes familiares .....

(3) Sociales: Estado Civil ..... Religión ..... Figuración .....

Grado Instrucción ..... Lugares que frecuenta .....

(4) Económicas: Situación ..... Capital aprox. ..... Vehículo .....
marca y N.o

Otros datos .....

Datos Complementarios .....

Apreciación Personal Gral. .....

.....

.....

MENSON FICHA COMPLEMENTARIA Carlos 53

Documento		099975 Antecedentes
Fecha	Origen	
4.VIII.61.-	Inf.J.P.Mdeo.	Afiliado a la "Unión de las Juventudes Comunistas"(UJC), Círculo de la Sec.22a.-

B1

MINISTERIO DE DEFENSA NACIONAL
S. I. D.

30 AGO. 1973

099763

Dep. I Secc. I
Sub - Secc. G
Ficha Nro. ____ Confec. ____

MENGINES (Apellidos) Juan (Nombres)

DOCUMENTOS: C/C. ____ (Serie) ____ (Nro.) C/I. ____ (Nro.) ____ (Dpto.)

OTROS DOC. ____ (Pasaporte) ____ (Lib. Enrol.) ____ (etc.)

NACIMIENTO: ____ (Fecha) ____ (Lugar)

DOMICILIO: ____ (Calle) ____ (Nro.) ____ (Teléf.) ____ (Ciudad o Localidad)

PROFESION U OCUPACION: Textil

LUGAR: Fca. Hitesa CARGO: ____

IDEOLOGIA POLITICA: ____ CLASIFICACION: Dirigente

DATOS COMPLEMENTARIOS: ____ (Est. Civil) ____ (Conyuge) ____ (Hijos)

~~4382~~

____ (Otros familiares)

DL

Fecha	Documentos	099976 ANTECENDENTES A REGISTRAR
6.8.73	2137	-Figura en una relación de dirigentes gremiales de la Fca. Hitesa.-(G)
15.8.73	2365	Figura en información obtenida en interrogatorios realizados a detenidos gremiales en la E.A.y S. (K)

MINISTERIO DE DEFENSA NACIONAL 000977-1

S. I. D.

Dep. I Secc. I

Sub Secc. A/N

Ficha Nro. _____ Confec. 8.10.7

E

RS1

MENVILLE SANCHEZ — Apellidos

Amalia Irene — Nombres

DOCUMENTOS: C/C ..... Serie ..... Nro. C/I. ..... Nro. ..... Dpto.

OTROS DOC. ..... Pasaporte ..... Lib. Enrol. ..... etc.

NACIMIENTO: ..... Fecha ..... Lugar

DOMICILIO: ..... Calle ..... Nro. ..... Teléf. ..... Ciudad o Localidad

PROFESION U OCUPACION: .....

LUGAR: ..... CARGO: .....

IDEOLOGIA POLITICA: ..... CLASIFICACION: .....

DATOS COMPLEMENTARIOS: ..... Est. Civil ..... Cónyuge ..... Hijos

..... Otros familiares

~~193732~~

/ 152

Fecha	Documentos	099977 ANTECEDENTES A REGISTRAR
2.10.75	D.1784	Según oficio N°476/M3/75 del Juzgado Militar de Instrucción de 5°Turno, fue procesado y puesto en prisión sin Incomunicación por el delito previsto en el art.60(V)(Asociación Subversiva).- Evaluación: A - 1 (Z)

099978-9

Fs

JUNTA DE COMANDANTES EN JEFE

S. I. D.

Dep. [illegible] Secc. I

Sub Secc. A/N

Ficha Nº ..... Confec. 7.7.83

MENY de DAVEREDE ..... Aída .....
Apellidos Nombres

DOCUMENTOS: C/C. NCB 6677 ..... C/I. .....
Serie Nº Nº Dpto.

OTROS DOC. .....
Pasaporte Lib. Enrol. etc.

NACIMIENTO: .....
Fecha Lugar

DOMICILIO: .....
Calle Nº Teléf. Ciudad o Localidad

PROFESION U OCUPACION: .....

LUGAR: ..... CARGO: .....

IDEOLOGIA POLITICA: ..... CLASIFICACION: .....

DATOS COMPLEMENTARIOS .....
Est. Civil Cónyuge Hijos

.....
Otros familiares

~~191~~8

Fecha	Documentos	999978 ANTECEDENTES A REGISTRAR F2
7.7.83	28010/6	28.11.71 -Actuó como Delegado del Partido "U.R.C." ,haciendo entrega de las listas 1050 y 1200 en las elecciones de la fecha. Eval: A-1 (00)

JUNTA DE COMANDANTES EN JEFE 099979-7

S. I. D.

Dep. I C/G Secc. I

Sub Secc. [redacted]

Ficha Nro. _____ Confec. 21.3.83

MENY KEEL de ORIZIA — Apellidos

Camila Irene — Nombres

DOCUMENTOS: C/C N.C.B. 4789 (Serie, Nro.) C/I. 16.337 (Colonia) (Nro., Dpto.)

OTROS DOC. _____ Pasaporte _____ Lib. Enrol. _____ etc.

NACIMIENTO: 59 años (982) (Fecha) _____ Lugar

DOMICILIO: Artigas (Calle) 559 (Nro.) _____ Teléf. Rosario (Colonia) (Ciudad o Localidad)

PROFESION U OCUPACION: Profesora

LUGAR: _____ CARGO: _____

IDEOLOGIA POLITICA: UNION CIVICA CHIARINO Nov/982 CLASIFICACION: CONVENCIONAL

DATOS COMPLEMENTARIOS: CASADA (Est. Civil) _____ Cónyuge _____ Hijos

~~189596~~ Otros familiares

15 e

Fecha	Documentos	099979 ANTECEDENTES A REGISTRAR
13/1/83	23691/110	Electo 2 titulares del Organo Deliberante Nacional del Partido Unión Cívica por el Departamento de Colonia. Hoja de Votación N.A.E. de acuerdo al resultado de las Elecciones Internas de los Partidos Políticos habilitados, efectuadas el 28-XI-82. — Eval. A-1 (BB.).
29/3/84	11841 / 82 PAG. 3352	- POSEE ANTECEDENTES EN EL C6.NA.E - EVAL - A - 1. C(1)) INDICA ( ) ( ) ( )
30.3.84	33690/94	Integra en calidad de Titular el Organo Ejecutivo Departamental del Partido Unión Cívica por el Departamento de Colonia.- Eval.- (A-1)C(1)E)

FS/

JUNTA DE COMANDANTES EN JEFE
S. I. D.

099980-5

Dep. I Secc. I

Sub. Secc. A/N

Ficha N.º ..... Confec. 20/9/82

MENY ROSAS ..... Eduardo Aníbal .....
Apellidos Nombres

DOCUMENTOS: C/C NCB 13721 ..... C/I. .....
Serie N.º N.º Dpto.

OTROS DOC. .....
Pasaporte Lib. Enrol. etc.

NACIMIENTO: .....
Fecha Lugar

DOMICILIO: .....
Calle N.º Teléf. Ciudad o Localidad

PROFESION U OCUPACION: .....

LUGAR: ..... CARGO: .....

IDEOLOGIA POLITICA: ..... CLASIFICACION: .....

DATOS COMPLEMENTARIOS: .....
Est. Civil Cónyuge Hijos

.....
Otros familiares

177436

Fecha	Documentos	099980 ANTECEDENTES A REGISTRAR	52
29/XII/78	D.1756	Delegado de Mesa en las elecciones del año 1971, por el Frente Amplio, listas 808, 1808, 1001, 2001, 1811, 11811, circuito 10 por el Departamento de Colonia.- EVALUACION : A - 1 (IS)	
20/9/982	-------	Se contestó Rem. (A) No. 2366/982 para el Dpto. III/SIP (IS)	
27.10.82	D.21606	-Ex-estudiante de la Fac. de Derecho y del I.P.A. entre los años 1970 y 1974. -El 15.10.82,;en las Escuelas urbanas de la C.de Durzano y dirigidas a los maestros, se distribuyeron invitaciones para una muestra de libros juegos didácticos y conferencias, organizadas por "Ediciones de la Banda Oriental" siendo responsable el causante.Posteriormente la J.P. de Durazno,no autorizá las conferencias programadas, en virtud de ser organizadas por "Ediciones de la Banda Oriental",empresa ésta que tiene prohibidas todas sus publicaciones por Enseñanza Primaria. Indagado el causante,se establece que había hecho una muestra similar en la C. de San Carlos y se pensaba seguir haciendo otras similares en el interior del País.-Eval:A-1(AD)	

SERVICIO DE INFORMACION
DE DEFENSA
Dep. 1

V A R I O S

FOTO

Confeccionado el 24/10/73

Apellidos KENY KUSTER

Nombres Horacio L.

Fecha de Nacimiento

Lugar de Nacimiento

Est. Civil

Cred. Civica Céd. Identidad

Otros Documentos

Ocupación

Padre

Madre

Domicilio Ciudad Nueva Helvecia

Otros datos

25114

FICHA COMPLEMENTARIA

DOCUMENTO		99981
FECHA	ORIGEN	ANTECEDENTES
2/5/72	Doc.803	-Figura en una relación de personas simpatizantes del Frente Amplio, en la ciudad de Nueva Helvecia (H).-
14/2/72	Doc.170	-Indica Doc.anterior.-(H).
31/5/72	Doc.1232	-Figura en una lista negra de personas de Colonia Suiza, a quienes se les imputa ser comunistas.(F.6).-(H).
18.3.74 25.3.74	Doc.0559 Doc.0603	Figura en una relación de adherentes del Frente Amplio de residentes del departamento de Colonia en Montevideo para las elecciones del año 1971.-(SS)- EVAL: A-1.

SERVICIO DE INTELIGENCIA
División I
(Seguridad)

MINISTERIO DE DEFENSA NACIONAL
SERVICIO DE INFORMACION DE DEFENSA
M/F
099982-2-92

Sección «A»
Act. Ant. Nac.
Ficha N. ~~0915~~

Nombres y Apellidos: MERALDI VILLALBA Antesio O.

Fecha de Nacimiento:

Lugar de Nacimiento:
(País - Ciudad o Localidad - etc)

Cred. Civ.: Serie N.° Ced. Identidad:

Otros documentos:
(Pasaporte - Libreta Enrolam. - etc.)

Foto

Domicilio: Estivao 1665 Ap.3
(Ciudad o localidad) (Calle) (N.o) (Telef.)

Filiación
- Edad Aparente Color del Cutis
- Color del Cabello Estatura Aproximada
- Complexión Aspecto Social
- Señas particulares

~~117843~~

Ficha confeccionada en Montevideo el 11 de setiembre de 1962.-

099982

ACTIVIDADES

(1) Laborales: Profesión Est. B. Artes Lugar de trabajo .....

Cargo ..... Antigüedad .....

Otras Actividades .....

(2) Políticas: Ideología comunista Actuación ①U.J.C.

Antecedentes ②Cfre.Bellas Artes - Carnet No.2761 -Ingresó: 21/9/60

Antecedentes familiares .....

(3) Sociales: Estado Civil ..... Religión ..... Figuración .....

Grado Instrucción ..... Lugares que frecuenta .....

(4) Económicas: Situación ..... Capital aprox. ..... Vehículo ..... marca y N.o

Otros datos .....

Datos Complementarios Afil.a la U.de J. Com. el 21.Set.960

Apreciación Personal Gral. .....

MERALDI VILLALBA Antonio O. R-3

FECHA	DOCUMENTOS	ANTECEDENTES A REGISTRAR 099982
III/62	Mondel No.161 -Indice ①y②	
6/V/68	B.18-D.10	- Figura en una relación de dirigentes,activistas y simpatizantes.- (Eval.F-20.-

SERV.

División I
(Seguridad)

MINISTERIO DE DEFENSA NACIONAL M/F
SERVICIO DE INFORMACION DE DEFENSA
099083-913

Sección
Act. Ant. Nac.
Ficha N.º ~~1000~~

Foto

Nombres y Apellidos: EBRAIDI de CASQUE
E. E.

Fecha de Nacimiento: 8.IV.910

Lugar de Nacimiento: Uruguay
(País - Ciudad o Localidad - etc.)

Cred. Civ.: Serie ..... N.º ..... Ced. Identidad: .....

Otros documentos: .....
(Pasaporte - Libreta Enrolam. - etc.)

Domicilio: .....
(Ciudad o Localidad) (Calle) (N.º) (Telef.)

Filiación
- Edad Aparente ..... Color del Cutis .....
- Color del Cabello ..... Estatura Aproximada .....
- Complexión ..... Aspecto Social .....
- Señas particulares .....

~~7184~~

Ficha confeccionada en Montevideo, el 28 de marzo de 1966

099983

fs. 2

ACTIVIDADES

(1) Laborales: Profesión ..... Lugar de trabajo .....

Cargo ..... Antigüedad .....

Otras Actividades .....

(2) Políticas: Ideología ..... Actuación .....

Antecedentes .....

Antecedentes familiares .....

(3) Sociales: Estado Civil ..... Religión ..... Figuración .....

Grado Instrucción ..... Lugares que frecuenta .....

(4) Económicas: Situación ..... Capital aprox. ..... Vehículo ..... marca y N.o

Otros datos .....

Datos Complementarios .....

Apreciación Personal Gral. .....

de: BERARDI de CASQUE B 3

FICHA COMPLEMENTARIA E. E.

Documento		Antecedente 99983
Fecha	Origen	
12.IX.964	B-76-D-5. Ver año 1966	-En el día de la fecha viajó a Alemania Oriental. Nacionalidad: Uruguaya. Fecha de nacimiento: 8 de abril de 1910.

MINISTERIO DE DEFENSA NACIONAL
S. I. D.

099984-7

Dep. I Secc. I
Sub - Secc. G
Ficha Nro. ____ Confec.

MENDEZ DOTTONE — Julián Homero (1)
Apellidos — Nombres

DOCUMENTOS: C/C ____ C/I. 700.992
Serie Nro. Nro. Dpto.

OTROS DOC. Rep. Fotog. Nº 1.612.374
Pasaporte Lib. Enrol. etc.

NACIMIENTO: 22 de Mayo de 1929 en la 1ra.Secc.Jud.de Rocha
Fecha Lugar

DOMICILIO: Juan Rosas 4143
Calle Nro. Teléf. Ciudad o Localidad

PROFESION U OCUPACION: Funcionario

LUGAR: Sindicato Unico del Automóvil con CARGO: Presidente
Taxímetro

IDEOLOGIA POLITICA: ____ CLASIFICACION: Comunista

DATOS COMPLEMENTARIOS:
Est. Civil Conyuge Hijos

Hijo de Pedro y Gesta
Otros familiares

f52

Fecha	Documentos 99984	ANTECEDENTES A REGISTRAR
3.10.74	Doc.2493 (Ev. A-1)	Integrante del Consejo Directivo del Sindicato de Obreros Unico de Automóviles con Taxímétro.- (OO)
25.6.75	842 Ev. A-1.	P residente del Sindicato Obreros del Automóvil con Taxímetros y Telefonistas.(E).-
10/12/76	D.1532	Figura en una nómina de personas que han solicitado radicación en la República Argentina habiendo iniciado los trámites correspondientes.- (i)
7.6.83	24733/83	- 03.03.83- Figura en una relación de uruguayos que abandonaron la Rep. Argentina al amparo del "Comité Internacional para la Migración Europea" (C.I.M.E.). Fecha de abandono 01.02.78 con destino a Inglaterra. EVAL A-2 (B).- Indica 1.-

SE LE CONF.

SERVICIO DE INFORMACION DE DEFENSA
División I

MINISTERIO DE DEFENSA NACIONAL
SERVICIO DE INFORMACION DE DEFENSA
M/F

I.F. 49985-4623

F91

......Sección
Act. Ant. Nac.
Ficha Nº [redacted]

Nombres y Apellidos: MERALDI, Raúl.-

Fecha de Nacimiento:

Lugar de Nacimiento:
(País - Ciudad o Localidad - etc.)

Cred. Civ.: Serie .... Nº .... Ced. Identidad:

Otros documentos:
(Pasaporte - Libreta Enrolam. - etc.)

a Varios

Domicilio:
(Ciudad o Localidad) (Calle) Nº Telef.

FOTO

Filiación
- Edad Aparente .... Color del Cutis
- Color del Cabello .... Estatura Aproximada
- Complexión .... Aspecto Social
- Señas particulares

~~75125~~

Ficha confeccionada en .... el ....

99985

BE

ACTIVIDADES

(1) **Laborales:** Profesión ..... Lugar de trabajo .....

Cargo ..... Antigüedad .....

Otras Actividades .....

.....

(2) **Políticas:** Ideología ..... Actuación .....

Antecedentes .....

Antecedentes familiares .....

(3) **Sociales:** Estado Civil ..... Religión ..... Figuración .....

Grado Instrucción ..... Lugares que frecuenta .....

(4) **Económicas:** Situación ..... Capital aprox. ..... Vehículo .....
marca y Nº

Otros datos .....

Datos Complementarios .....

Apreciación Personal Gral. .....

.....

.....

MERALDI, FICHA COMPLEMENTARIA Raúl.- B9

Documento		000985 Antecedentes
Fecha	Origen	
28-Ene-66.	B-75-D-1.-	- Con motivo de cumplir el diario "El Popular", el IX Aniversario, firma una carta abierta dirigida a los trabajadores, dirigentes y personalidades sindicales y populares, en la cual hace un llamamiento en adhesión del homenaje al diario de referencia que se realizará en el Palacio de Sud América el 11 de febrero del corriente año.-
6-VII-966.	77/34.-	-Es firmante de un manifiesto del Frente Izquierda de Liberación, por el cual se llama a participar en la "Convención Obrera de ese Frente" que se realizará los días 9 y 10 de julio del corriente año, en la Ciudad de Montevideo.- Es Dirigente del Sindicato Unico Gastronómico del Uruguay, considerado como uno de los elementos activistas de ese gremio.-

SERVICIO DE INTELIGENCIA
División I
(Seguridad)

MINISTERIO DE DEFENSA NACIONAL
SERVICIO DE INFORMACION DE DEFENSA
M/F
009986-2-3

Sección «A» B1
Act. Ant. Nac.
Ficha N. ~~0916~~

Nombres y Apellidos: MERALDI VILLALBA (1) Oscar

Fecha de Nacimiento:

Lugar de Nacimiento:
(País - Ciudad o Localidad - etc.)

Cred. Civ.: Serie N.º Ced. Identidad:

Otros documentos:
(Pasaporte - Libreta Enrolam. - etc.)

Foto

Domicilio: Radicado en Chupultepec (México) (2)
(Ciudad o Localidad) (Calle) (N.º) (Telef.)

Filiación
- Edad Aparente Color del Cutis
- Color del Cabello Estatura Aproximada
- Complexión Aspecto Social
- Señas particulares

~~[illegible]~~

Ficha confeccionada en Montevideo el 25 de junio de 1963.-

099986

ACTIVIDADES

(1) ~~Laborales~~: Profesión Autor Lugar de trabajo .....

Cargo ..... Antigüedad .....

Otras Actividades .....

.....

(2) Políticas: Ideología ..... Actuación .....

Antecedentes Firmó manifiesto de MIL CIEN INTELECTUALES DEL FIDEL

Antecedentes familiares .....

(3) Sociales: Estado Civil ..... Religión ..... Figuración .....

Grado Instrucción ..... Lugares que frecuenta .....

(4) Económicas: Situación ..... Capital aprox. ..... Vehículo .....
marca y N.o

Otros datos .....

Datos Complementarios .....

Apreciación Personal Gral. .....

.....

.....

MERALDI — FICHA COMPLEMENTARIA — OSCAR

B 3

Documento		099986 Antecedentes
Fecha	Origen	
11-IX-962.-		-Afiliado a la Unión de Juventudes Comunistas,el 21 de setiembre de 1960.-
26-VII-63.-	B-75(1)D-362. Marcha.-	-Interviene en una muestra artística realizada en el local del semanario Marcha,en homenaje a la Cuba Revolucionaria.-
11/XI/966	B-75 D-630	-Figura en un llamamiento a apoyar al "FRENTE IZQUIERDA DE LIBERACION" y a votar sus listas en las elecciones correspondientes al año en curso, llamamiento éste que es formulado por los trabajadores de la cultura de dicho frente.-
8/9/75	1642	-En base a la detención de EDUARDO MIGUEL SALDAIN se establece que actualmente se encuentra radicado en Chupultepec (México), de marcada ideología antinacional mantenía correspondencia con SALDAIN de la cual se pudo establecer de acuerdo a sus cartas que es de marcada ideología antinacional, dedicandose en el país que se encuentra, a exponer pinturas, galeriaas de arte, etc.- Se estableció tambien su vinculación con JUAN B. PODESTA (ex-Cónsul uruguayo en México, tambien de marcada ideología antinacional), con el cual mandaba correspondencia y material desde dicho país.- Se adjunta documentación y cartas enviadas por

...///

FICHA COMPLEMENTARIA

Documento		Antecedentes
Fecha	Origen	099986
	...///	éste al Dpto. de Rocha.-Eval. A-1.- Indica (PP)
29/3/84	11841 / 82 PAG.3353	-POSEE ANTECED. [illegible] EN EL C.N.A.E.- EVAL - A - 1.C (0) INDICA ( ) ( ) ( )

SERVICIO DE INFORMACION DE DEFENSA

MINISTERIO DE DEFENSA NACIONAL
SERVICIO DE INFORMACION DE DEFENSA

M / F

Dep. I

Sección ~~[illegible]~~

000987-0

~~874~~

Ficha Nº ..... confeccionada el 27-I-66

FOTO

Apellidos MERAN PEREIRA

Nombres Roberto Clebert

Fecha de Nacimiento: 25 años

Lugar de Nacimiento: .....

Cred. Civ.: ..... Ced. Identidad: .....

Prontuario: ..... F. Censal: .....

Padre: .....

Madre: .....

Domicilio: Andrés Lamas 3522 Ap.104 Ciudad: Montevideo

Otros datos (Documentos y señas personales) .....

Funcionario del Banco República.-

~~75126~~

FICHA COMPLEMENTARIA

DOCUMENTO Nº	FECHA	ORIGEN	999987 ANTECEDENTES
	11-XII-65	35/7	Funcionario del Banco República.Casado,de 25 años de edad,domiciliado en Andrés Lamas 3522 Ap.104. Fue detenido en oportunidad de participar de una Asamblea realizada dentro del Banco,siendo la misma violatoria de las Medidas Prontas de Seguridad.-

JUNTA DE COMANDANTES EN JEFE

S. I. D.

000988-B

Dep. I Secc. I

Sub Secc. A/N

Ficha No. ..... Confec. 6.5.83

MERANI Ramón Pedro (a) CRISFI

Apellidos Nombres

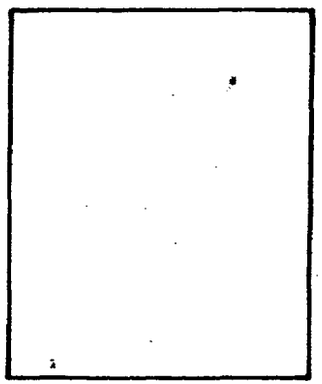

DOCUMENTOS: C/C. ..... C/I. .....

Serie No. No. Dpto.

OTROS DOC. .....

Pasaporte Lib. Enrol. etc.

NACIMIENTO .....

Fecha Lugar

DOMICILIO: .....

Calle No. Teléf. Ciudad o Localidad

PROFESIÓN U OCUPACIÓN: .....

LUGAR: ..... CARGO: .....

IDEOLOGÍA POLÍTICA: ..... CLASIFICACIÓN: M.L.N.(T) .....

DATOS COMPLEMENTARIOS .....

Est. Civil Cónyuge Hijos

.....

Otros familiares

BC

FECHA	DOCUMENTOS	99988 ANTECEDENTES A REGISTRAR
6.5.83	25365/1920	-1971/1978: en información del Dpto. III de ese período figura como integrante del MLN sin aportar otros datos.- Eval.:A-2. (EE).
7.2.84	27076/83 p. 029	- 04.11.82 - En información actualizada a la fecha por el SID, se establece que el causante figura entre los principales integrantes del M.L.N. en el exterior el mismo fue detenido y posteriormente liberado en Bs. Aires (Argentina).- Eval: A-2.- (AA).-

Impreso en

SERVICIO DE INFORMACION
DE DEFENSA
Dep. 1

A/N

VARIOS

099989-6 FSV

Confeccionado el 17.12.76

FOTO

Apellidos MERAS MORALES de BRISCI (1)

Nombres Diana Guiazul

Fecha de Nacimiento

Lugar de Nacimiento

Est. Civil Casada Conyuge: Carlos Julio Brisco Bráuse

Cred. Cívica Céd. Identidad

Otros Documentos 219.756 (1)

Ocupación

Padre

Madre

Domicilio Ciudad

Otros datos 75752

CHIESA Hnos. Ltda. - 2.500 - 9/75

F 2

FICHA COMPLEMENTARIA

DOCUMENTO		00098 ANTECEDENTES
Fecha	Origen	
23.10.76 PD. 7 a 7	1332	9.10.76 -Por intermedio del M.RR.EE se constata que se halla asilado en la Embajada de México en el Uruguay conjuntamente con su esposo.- (DD)
13.11.76 PD. 7 a 7	1414	7.11.76 -Hizo abandono del País con destino a México en el vuelo de la Cía. Pan American en calidad de asilado de esa embajada.- (DD
08.06.83	25349/83 Pag 10	-28.03.83-Indica idem Doc. 1414/76.-EVAL:A-2 (Q)
08.06.83	24743/83 Pág.12	-03.03.83-Indica idem Doc. 1332/76 y 1414/76.-EVAL:A-1 (Q) Indica (1)
29/3/84	11841 / 82 PAG.3353	- POSEE ANTECEDENTES EN EL C.G.M.A.E.- EVAL - A - 1. C(1)) INDICA ( ) ( ) ( )

488

MINISTERIO DE DEFENSA NACIONAL 090990-4 Dep. I Secc. F1

S. I. D. Sub-Secc. G

Ficha Nº ..... Confec 21-XI-47

MERCADAL Alfredo

Apellidos Nombres

DOCUMENTOS: C|C ..... Serie Nº C|I ..... Nº Dpto.

OTROS DOC.: ..... Pasaporte Lib. Enrol. etc.

NACIMIENTO: ..... Fecha Lugar

DOMICILIO: ..... Calle Nº Telef. Ciudad o Localidad

PROFESION U OCUPACION: Gráfico

LUGAR: Impresora "LANUS" **CARGO** .....

IDEOLOGIA POLITICA COMUNISTA **CLASIFICACION** DIRIGENTE

DATOS COMPLEMENTARIOS ..... Est. Civil Conyuge Hijos

..... otros familiares

~~41965~~

FECHA	DOCUMENTOS 99990	ANTECEDENTES A REGISTRAR F 8
21-XI-47	JUSTICIA	--Delegado del Comité de Obreros Gráficos Filial de U-G-T-
30-XII-49	JUSTICIA	-Asistió a la Gran Asamblea del Centro de Obreros Gráficos.-
21-6-51	VERDAD	-----Integrante de la Lista No.2 del Centro de Obreros Gráficos en las elecciones del día 8 de julio del año en curso para integgar la Dirección del Consejo de Salarios de dicho Centro.-
30-8-51	JUSTICIA	---Expresa en este diario,que no es COMUNISTA,pero que comprende que la prensa comunista es la única que lucha por las clases obreras.-
12-X-51	JUSTICIA	---Hace declaraciones en este diario,sobre el próximo Primer - Congreso Nacional de Partidarios de la Paz a realizarse en l la Ciudad de Montevideo,R.O.U.durante los días 12.13.14.y 15 de Octubre.-
19-12-52 Ast-19.-	III-F	-----Segundo Titylar de la Lista No.6 (COMUNISTA)en las elecciones de A-N-D-A-por el período 1952 para integrar la Comisión Directiva de ésta.-
24-4-53	JUSTICIA	---Delegado del Centro de Obreros Gráficos,a la Conferencia de Seguros Sociales,recientemente realizado en Europa.-Disertara en la Conferencia que dará mañana (25)sobre su estadía en la República Rumana.-
8-12-8-53	JUSTICIA	-Integrante del Secretariado de U-G-T-

MIRANDA, Alfredo.- FICHA COMPLEMENTARIA F53

Documento		000000 ANTECEDENTES
Fecha	Origen	
12-VIII-53	JUSTICIA	Presidente del Centro de Obreros Gráficos.-
29-I-54	Of-5-I-54 SI-Paysandú	Designado para formar Comité de Empresa entre los Obreros Gráficos.-
7-I-55	JUSTICIA	Concurrió a la VII Sesión del Consejo General de l la Federación Sindical Mundial, realizado en Varsovia.-
26-IX-56	III-Gl-Ast-4-Dec-4.-	Por resolución del IV Congreso Nacional de la UGT- integra el Comité Ejecutivo Nacional y el Secretariado del mismo.-
7-IX-57	III-Gl-Ast-21-Dec-1.-	Candidato titular en la Unica Lista en las elecciones internas del Centro Obreros Gráficos.-Al integrar esta única Lista como candidato, de hecho integra la nueva Comisión Directiva.-
13-XI-57	III-Gl-Ast-21-Dec-1.-	Electo en las recientes elecciones de los día 6 y 7 de los corrientes.-

Fórm. 5

ASUNTO PRENSA NACIONAL

V FSA

JUNTA DE COMANDANTES EN JEFE

S. I. D. 099901-2

DEP. I SECC. I

SUB SECC. A/N

FICHA Nº ..... CONFEC. 20.4.78

MERCADAL TORRES (1) — Alfredo Walter (2)

Apellidos — Nombres

DOCUMENTOS: C/C AVA 10773 (3) C/I. 549845 (4)

Nº Dpto. Serie Nº

OTROS DOC. .....

Pasaporte Li. Enrol. etc.

NACIMIENTO: 05 de Julio de 1938 (5) Montevideo

Fecha Lugar

DOMICILIO: Guaná No. 2225 Ap. 1 (6) Montevideo

Calle Nº Teléf. Ciudad o Localidad

PROFESION U OCUPACION: Director Responsable del Diario "Indice" de Pando 7ma. Secc. - Periodista (7)

LUGAR: ..... CARGO: .....

IDEOLOGIA POLITICA: ..... CLASIFICACION: .....

DATOS COMPLEMENTARIOS: Casado (7)

Est. Civil Cónyuge Hijos

.....

~~156003~~ Otros familiares

62

FECHA	DOCUMENTOS	204 99991 ANTECEDENTES A REGISTRAR
Feb.78	M.Interior-Es el Director Responsable del Diario "Indice" de Pando	
	Of.Prensa 7ma,Secc.	No se encuentra documento.- (FS)
7.9.82.	D.18674	Figura en el 204 lugar de la lista ABX del Partido COLORADO Agrupación "UNIDAD Y REFORMA" [illegible] MONTEVIDEO como candidato para integrar los Deliberan[illegible] Departamentales y Convenciones Nacionales en las [illegible] internas de los PP.PP. del 28 de Noviembre de 1982. (CC)Ind:(1)a(7)
	18.10.82.	Por Oficio Nº. 961 /82 el S.I.D. comunica a la Corte Electoral, que de acuerdo a las disposiciones vigentes, no existen objeciones para que el causante integre la lista de referen[illegible] (CC).

JUNTA DE COMANDANTES EN JEFE CIVIL Y GOBIERNO

S. I. D.

Dep. I Secc. I

Sub Secc. XXX

Ficha Nº ..... Confec. 26/10/81

099992-0

MERCADAL GERMANI — Apellidos

Juan Washington (1) — Nombres

DOCUMENTOS: C/C QAA 15115 (2) — Serie, Nº

C/I. 2.874.924-4(Florida) (3) — Nº, Dpto.

OTROS DOC. ..... Pasaporte, Lib. Enrol., etc.

NACIMIENTO: 24.6.26 (4) — Fecha

Canelones (5) — Lugar

DOMICILIO: Barreiro 237 (6) — Calle, Nº, Teléf., Ciudad o Localidad

PROFESION U OCUPACION: Comerciante (7)

LUGAR: ..... CARGO: .....

IDEOLOGIA POLITICA: Blanco.

CLASIFICACION: Coordinadora Nacional Popular Herrerista.

DATOS COMPLEMENTARIOS: Casado (8) — Est. Civil, Cónyuge, Hijos

Otros familiares

~~140026~~

FS

Fecha	Documentos	091992 ANTECEDENTES A REGISTRAR
25.09.81	8190	Integra la Nómina de Representantes de la Coordinadora Nacional Popular Herrerista, electa por la Asamblea el 12.09.81, ocupando dicho cargo en representación del Dpto. de Florida. Eval. A-1.(AM)
8.9.82	18726	Figura en el 1 lugar de la lista GAI del Partido NACIONAL Agrupación MOV. POPULAR DE UNIDAD NACION, Dpto. de FLORIDA como candidato para integrar los Deliberantes Departamentales y Convenciones Nacionales en las Elecciones internas de los PP.PP. del 28 de Noviembre de 1982. (O) [illegible] (1) a (8)
16.10.82	- - - -	Por Oficio N°. 681/82 el S.I.D. comunica a la Corte Electoral, que de acuerdo a las disposiciones vigentes, no existen objeciones para que el causante integre la lista de referencia. (O)

Imp. Nacional 716/79

25 MAYO 1974 f3/

MINISTERIO DE DEFENSA NACIONAL
S. I. D.

000993 B

Dep. I Secc, I
Sub - Secc. G
Ficha Nro.____ Confec.____

MENDOZA — Apellidos
Enrique — Nombres

DOCUMENTOS: C/C.____ (Serie / Nro.) C/I.____ (Nro. / Dpto.)

OTROS DOC. ____ (Pasaporte / Lib. Enrol. / etc.)

NACIMIENTO: ____ (Fecha / Lugar)

DOMICILIO: ____ (Calle / Nro. / Teléf. / Ciudad o Localidad)

PROFESION U OCUPACION: Estudiante Veterinaria

LUGAR: ____ CARGO: ____

IDEOLOGIA POLITICA: ____ CLASIFICACION: ____

DATOS COMPLEMENTARIOS: ____ (Est. Civil / Conyuge / Hijos)

____ (Otros familiares)

2

Fecha	Documentos	099093 ANTECEDENTES A REGISTRAR
12/9/73	2922	Candidato para integrar La Asamblea General del Claustro Universitario, orden estudiantil, lista 70, de la Facultad de Veterinaria. (K)

099994-6

Fs 1

MINISTERIO DE DEFENSA NACIONAL

Dep. I

S. I. D. (a)"ANDRES","POCHO","ABUELO" "MARCOS", "DOMINGO","AQUINO" (7)

Ficha Nro. ..... Confec. 10/7/70.

MECHOSO MENDEZ — Apellidos

Alberto Cecilio — Nombres

Alias "Martín".

DOCUMENTOS: C/C. ..... Serie ..... Nro. ..... C/I. 956.404. Nro. ..... Dpto.

OTROS DOC. ..... Pasaporte 1935 (4) Lib. Enrol. ..... etc.

1.11.936 (Departamento de Flores)(1).

NACIMIENTO: 1937 — Fecha — Uruguay — Lugar

DOMICILIO: Turquía — Calle — 3876 — Nro. — (1972)(5) — Teléf. — Montevideo — Ciudad o Localidad

PROFESION U OCUPACION: Empleado de Comercio. Ex-Obrero del Frigorífico SWIFT

LUGAR: Vendedor ambulante (6) CARGO:

IDEOLOGIA POLITICA: ..... CLASIFICACION: "D.V.P." 144797

DATOS COMPLEMENTARIOS: Casado ~~con~~ — Est. Civil — (2)Hijo de: JOSE y NATALIA.- Conyuge -"O.P.R.33" (9)

Hermano de Juan Carlos MECHOSO (Penal de Libertad)(8)

Cabellos negros, ojos oscuros, complexion delgada, estatura. 1.75 mts. — Otros familiares

Casado con: BEATRIZ INES ANGELICA CASTELLANOS TECHERA ((3)-

Fs.2

Fecha	Documentos	99904 ANTECEDENTES A REGISTRAR
15/7/969. Parte No.22.	B.72-D.27. Año.1970.	-Detenido e internado en el COIOR por violación del Decreto de Medidas Prontas de Seguridad.-
5/9/72.	Doc.2823.	-Se informa que se encuentra detenido en el Batallón de Infantería No.2. (oo)
23/10/72.	D.3705.R/D.	- Se encuentra detenido.(II).
26/2/73.	Doc.225.	-En reportaje que se le hace en España, y que es publicado en varios lados en Europa, se refiere a su fuga del 5to. de Artillería, el 21 de Noviembre de 1972, formulando diversas denuncias y dando nombres de Oficiales. Manifiesta su intención de volver para seguir en la lucha sediciosa.Habia sido detenido el día 6 de Agosto de 1972. Se refiere también á su hermano JUAN CARLOS.-(bb).- Eval: B-2
24/11/72.	Doc.4216.	- Se requiere su captura por sabérsele vinculado a la organización extremista autodenominada O.P.R.-33. Requerido No.587.(bb).-
17.6.72	D.1744 B.P.M(Nr.8)	-Fue detenido e indagado sobre sus actividades.-(cc)
30.4.77	DOC.0397	- Según lo publicado por "EL PAIS"de fecha 30.10.76, el causante integraba la dirección de la Organización Terrorista "Por la Victoria del Pueblo" (P.V.P), que planeara una ola de atentados y asesinatos en nuestro País.- (SS)-
15.12.81	D.10371	Figura,entre otros, en una lista de uruguayos desaparecidos en Argentina, que fuera encontrada en dicho país.- Eval:A-1(AD).-

FECHA	DOCUMENTOS	090994 ANTECEDENTES A REGISTRAR Fs 8.
06.05.82	14.543/82	-Mencionado página/s 310 del libro "TESTIMONIO DE UNA NACION AGREDIDA". -EVALUACION : A-1.-(GM) (LA).-
14.06.82	D 15968	IDEM DOC. 10871, APORTANDO FECHA DE DESAPARECIDO 26/9/76. EVAL: A-1 (GM)
24.07.82	17100	Según lo publicado por el diario "El Día", del 27/07/82, bajo el título "URUGUAYOS DESAPARECIDOS EN ARGENTINA SUMAN 114", figura el causante como "desaparecido" el 26/9/76. (GM)(LA)
03.08.82		Se hizo Memo (A) No.1657/82 para Sr. Director S.I.D.-(SS)
2.8.82	D.17341	- 14.VII.969.- Detenido en averiguación estando en vigencia el decreto sobre M.P.S.- 24.7.72.- Según informe de O.C.O.A. de la fecha se establece que se encuentra detenido en el Bat.I.No.3. en averiguación de actividades antinacionales. 22.XI.972.- Por Comunicado de Prensa No.637, de la fecha se requiere su captura por sabersele vinculado a la organización sediciosa. 24.XI.972.- Por Requisitoria No.105/972 de la fecha del S.I.D. (Dpto.III), solicita su captura por sabersele vinculado al "O.P.R. 33".- Requerido No.587.-

FECHA	DOCUMENTO	99994 ANTECEDENTES A REGISTRAR Fs.6
2.8.82	D.17341	- 26.IV.974.- El J. M. Inst. de 1er.Turno solicita su captura por haberse fugado del Grupo A. No.5.- 29.X.976.- Por Comunicado Especial No.22/76 de la Oficina de Prensa de las FF.CC., se establece que el causante junto a los hermanos MAURICIO y GERARDO GATTI ANTUÑA, y otros formaban la dirección del Partido por la Victoria del Pueblo", que se formó de una alianza del O.P.R. 33 y el F.R.T.- 7.I.977.- Según declaraciones del detenido LUIS A. FERRÉIRA se establece que en el año 1970 participó del copamiento de una finca sita en 19 de Abril, con ROGER JULIEN, HECTOR ROMERO y JUAN C. MECHOSO MENDEZ.- En dicha finca vivía un directivo de la Fab. Nal. de Cervezas y el objetivo era obtener la llave del tesoro de dicha empresa a la cual tenían planeado asaltar. Fracasó dicha tentativa ante la intervención de laPolicía. En 1971 interviene en el secuestro del industrial LUIS FERNANDEZ LLADO, a tales efectos construyeron un berretín con la fachada de una pollería en la calle Rafael. en 1972 había integrado el equipo del O.P.R. 33, que secuestro a SERGIO MOLAGUERO. En 1974, en la C. de Buenos Aires participó en un secuestro junto a LUIS A. FERREIRA, ROGER JULIEN y otros de una persona a la que tuvieron 4 meses en cautiverio hasta que se

FECHA	DOCUMENTOS	090924 MECHOSO, Alberto C. ANTECEDENTES A REGISTRAR Fs.5
8.2.82	D.17341.	pago el rescate.A tales efectos construyeron un berretín en una casa de la calle Bruselas No.1564 de la mencionada ciudad.- XI.976.- Según declaraciones tomadas en la fecha a MIGUEL ANGEL ACOSTA CARDOZO, se establece que participó del asalto a la sucursal bancaria de UBUR, sita en Carlos Ma. Ramirez No.452. Posteriormente por instigación de GERARDO GATTI planean y asaltan al Banco de la ciudad de La Paz, habiendo participado en este hecho JUAN C. MECHOSO, y HECTOR A.ROMERO Cinco meses más tarde asaltan la Sucursal del Banco de Crédito sita en la avda. Italia No.3660.- 27.5.77.- Figura en una lista de uruguayos desaparecidos a partir del 24.III.976 en la Rep. Argentina.- 28.X.977.- En la fecha su esposa presenta al M.RR.EE. de Uruguay, una solicitud de información a efectos de que por intermedio de nuestra embajada en la Argentina se realizen gestiones y trámites a fin de lograr con el paradero de este. 1978.- Según reportaje realizado el II/973, en España y que es publicado en varios paises de europa se hace referencia a su fuga del Grp.A.No.5, en el año 1972, y formula diversas denuncias, proporcionando nombres de oficiales y manifestan-

FECHA	DOCUMENTOS	95994 ANTECEDENTES A REGISTRAR Fs 6
2.8.82	D.17341	-do su intención de volver al País para seguir en la lucha sediciosa. Según Nota presentada al Sr. M.RR.EE., de nuestro País en Octubre de 1977 por parte de su esposa declara esta que en momentos que se encontraba en la c. de Bs.Aires, junto a su esposo y sus dos hijos, fueron detenidos por fuerzas de Seguridad de la Policía Argentina, hechos estos acaecidos el 27.SET.976, siendo ésta la última vez que fué visto el causante por la misma. Aclara en la oportunidad también que posteriormente fué traída hasta nuestro país donde luego de un breve período de reclusión fué liberada con sus hijos. 1978.- Según consta por parte del M.RR.EE., las gestiones de localización port parte de nuestra embajada en la Argentina de éste ante organismos competentes arrojaron que no se encuentra detenido pero que no obstante se prosiguen las diligencias tendientes a establecer su paradero.- Indica lo mismo que el dcc.17100/82 .- (SS)- Indica del (1) al (3).-
14.8.82	D.17761	Por gestiones efectuadas por nuestra Cancillería en Argentina, se establece: fecha de "desaparición" 29.6.76, habiendo elevado sus familiares directos una nota de reclamación el 6.10.77. Habiéndose realizado diligencias para determinar su situación, se establece que no se encuentra detenido.- Eval: A-1(AD)

FECHA	DOCUMENTOS	099994 MECHOSO MENDEZ ANTECEDENTES A REGISTRAR Alberto Fs.7
6.9.82	18529	- Continúa requerido con el Nro. 587.-Eval.: A-2 (M)
2.9.82	D.18386	Se establece que fue detenido en una casa de citas de Himalaya y Apóstoles (Viña del Mar), en compañía de Inés TRIAS. Se comprobó que su hermano Juan Carlos, requerido, le envió una suma de dinero, de aproximadamente $ 200.00.oo y un pael para que el le entregara a una persona que iba a estar con una revista "Siete Días", en la esquina de Rondeau y Uruguay.- Se quedó con el dinero y el papel para devolverlo al hermano, cuando fue detenido, no concurriendo la persona que esperaba al contacto.- 1976: integraba la Comisión de Organización del Partido por la Victoria del Pueblo.Eval.A-1 Indica (4) al (6) (FE)
13.4.83	25145/ 246/47 y 248	Indica Idem Doc. B72-D27, 17341 (dato de fecha:26.04.74 y 22.11.72)y 24.7.72), aportando la siguiente información: 1971/1978: En información referente al P.V.P., obtenida por el DptoIII/SID en éste período, se establece: - Posee Documento falso a nombre de Alberto QUINTERO y Oscar GUERRERO (ambos argentinos).- - Está encuadrado en unos de los tres de la Dirección siempre estuvo en la actividad militar.- - Tiene un Fiat 125 Color Rojo (posiblemente comprado a nombre de Oscar GUERRERO).-

...///

Fs.8

FECHA	DOCUMENTOS 99994	ANTECEDENTES A REGISTRAR
		///... - Integró el Claustro general con Andrés FIGARI NIEVES.- - Integró el Claustro K y L.- - Fue responsable del Equipo Arcángel del Sector Militar O.P.R., junto con Margarita (Sara Rita MENDEZ LOMPODIO),"Clara" (Victoria Luisa GRISSONAS ANDRISSANKI de JULIEN), "Mariela" (Sara Elvira LERENA SOLARI de GOESSERNS), "Paco" (Omar PINA FIGUEREDO), "César" (Juan Alberto CAETANO CAMEROTTI) y "Juana" (María del Pilar NORES MONTEDONICO).- 11.2.64: Afiliado Nro.61 del Ateneo Libre "Cerro-La Teja".- 15.6.72: Detenido por el Dpto.4 de la DNII.- 16.3.74: Comanda junto con Gerardo GATTI ANTUÑA el secuestro del Sr.HART en Buenos Aires, que reporta al O.P.R. la suma de N$ 10.000.000.- Año 1976: Integró la Dirección del Sector Militar del O.P.R. junto con Adalberto SCBA FERNANDEZ, Telba Petronilia JUAREZ BELIZ de FACHELI, Ricardo Germán GIL IRIBARNE y Mario Roger JULIEN CACERES.-Eval.:A-2 (P) Indica (7)y (8) (P)

FECHA	DOCUMENTOS	HECHOS MENDEZ ANTECEDENTES A REGISTRAR Alberto Cecilio
9.9.83	29180/5	21.11.72; En la fecha se fugó del Gpo.A.No.5. Eval. A-1.(ME)
14/09/83	D.29769 Pág.13, 55,74,37, 40.-	-Indica Idem Doc.25145/83, Doc.29180/83, agregando: 1971/1978.En información referente al "O.P.R.33", obtenida por el Dpto.III/S.I.D., en éste período, se establece: Detenido por el Bn.I.2. en una casa de huspedes. EVAL.A-2 (P). Aporta (9).-
8.10.83	30855/13	-Indica Idem. Doc. 15968 anotación del 14.6.82.- Eval.:A-1.- (MB)
3.1.84	D.33092/001	- Nov./983 En el Nº6 de la publicación "Paz y Justicia" de Nov./83, figurae en una nómina de "Uruguayos detenidos-desaparecidos en la Argentina", mencionandose que con fecha 26.9.76 desapareció en Uruguay.- Eval:A-1 (PS)
9/4/84	11041 / 82 PAG. 3274	- POSEE ANTECEDENTES EN EL CO.NA.E. EVAL - A - 1.(10) INDICA ( ) ( ) ( )

Fs.10

FECHA	DOCUMENTO	9 9 9 4 ANTECEDENTES A REGISTRAR
2/02/84	D.17708/79	Por Oficio 601/D-1/79, de fecha 6/12/79, se contestó oficio 492/JCJ/79 en el que se dispone que el S.I.D. tomara a su cargo el estudio de los antecedentes de su presunta desaparición en coordinación con el Ministerio de Justicia, el Presidente del S.T.M., Director de la O.C.I.P. y Ministro de RR.EE. Eval. A-1.- (LA)
07.03.984	0383/80 Pags.006 y 011	Figura en una nómina de ciudadanos uruguayos "desaparecidos" en la República Argentina, publicada en el No.75 de la Revista "COMPAÑERO" del mes de Setiembre de 1979, en la cual se establece que según el testimonio de su esposa, Beatriz CASTELLONESE, fue detenido en un bar en la ciudad de Buenos Aires el 26 de Setiembre de 1976. (EVAL: B-2) (CC)
14.3.984	8401372 Pag.001	29/FEB/984 - Según lo publicado por el Semanario "BUSQUEDA" se establece que la Comisión Uruguaya para los Derechos Humanos que preside el Arquitecto Horacio TERRA AROCENA, envió una carta al Ministerio del Interior de la República Argentina, en procura del esclarecimiento de la "desaparición" de unos 130 ciudadanos uruguayos en ese país entre 1974 y 1978. Dicha Comisión acompañó sus gestiones con una lista de las personas en esa situación, en la que figura el causante como "desaparecido" desde el 26/SET/976. EVAL: A-2 (CC)

FECHA	DOCUMENTOS	0 9 9 9 9 4 ANTECEDENTES A REGISTRAR 05 11
19.3.84	33007/76	Por Oficio Nº18/84 de fecha 12/3/84 del S.T.M. se establece que la requisitoria librada al causante fue solicitada por el J.M.I. 1er.Turno.-Eval:A-1(AD)
23.4.984	8402539 Pag.003	11/ABR/984 - En la edición del Semanario "BUSQUEDA" y en un informe especial titulado "Los "uruguayos Desaparecidos en Argentina", se establece respecto al causante: " Secuestrado el 26.9.976 en un bar. Dos horas después su domicilio es allanado y detienen a su esposa y a sus dos hijos de 7 y 8 años. Los tres son luego trasladados al Aeropuerto y enviados al Uruguay con custodia". EVALUACION: A-2 (CC)

MINISTERIO DE DEFENSA NACIONAL
S. I. D.

000995-3

E K1

Dep. 1 Secc. I

[redacted] 27/4/72.

Ficha Nro. ..... Confec. .....

MELO RODRIGUEZ (1) — Florentino Ismael (2)
Apellidos — Nombres

DOCUMENTOS: C/C. ..... Serie ..... Nro. C/I. ..... Nro. ..... Dpto.

OTROS DOC. ..... Pasaporte ..... Lib. Enrol. ..... etc.

NACIMIENTO: 21/12/945 — Río Negro
Fecha — Lugar

DOMICILIO: Sarandí No.437 ..... Calle ..... Nro. ..... Teléf. ..... Ciudad o Localidad

PROFESION U OCUPACION: .....

LUGAR: ..... CARGO: .....

IDEOLOGIA POLITICA: ..... CLASIFICACION: M.L.N.(T) (3) ~~144946~~

DATOS COMPLEMENTARIOS: ..... Est. Civil ..... Conyuge ..... Hijos

..... Otros familiares

FSL

Fecha	Documentos	#99995 ANTECEDENTES A REGISTRAR
21/4/72. 12/4/72 29.4.72	Doc.734. D-742 D-946	Requerido el 1.5.72 por haberse fugado del Penal de Puntas Carretas el 12.4.72, junto a otros sediciosos. Requerido Nº 250.-(CO) Identif.Dactilosc.V.4334 V.3222 Ojos castaños.Estatura 1.70.(NN)
25.5.76 INF. DNII	D.0720 EVAL:A-2	- Según informe de la DNII de fecha 24.5.76; el causante fué detenido en Buenos Aires.- (SS)- Indica (1) y (2).-
9.9.81	D. 7644	- Idem documento 734.- Eval.: A-2.- (VL)
04.11.81	9225	Requerido a solicitud del Dpto 6 de la D.N.I.I.-Eval:A-2 (OO)
15/4/83	25365/1235	.-1971/1978.En información referente al "M.L.N.", obtenida por el Dpto.III/S.I.D., en éste período, se establece: Indica Idem Doc.734/72, última parte. EVAL.A-2 (TL). Aporta (3).-

eff/3/84

11041 / 82	- POSEE ANTECEDENTES EN EL CO.N.A.E. -
PAG. 330A	EVAL - A - 1.C (1) INDICA ( ) ( ) ( )

Fecha	Documentos	089995 ANTECEDENTES A REGISTRAR	Fs 3
25.5.84	4680/72 Pág.27	21.04.72:Por Requisitoria N°13/72 de la fecha se solici' ta su captura por haberse fugado del Penal de Punta Ca- rretas el 12.04.72.Requerido N°250.Eval:A-1(AD)	

B1

JUNTA DE COMANDANTES EN JEFE

S. I. D.

[illegible]996-1

Dep. I Secc. I

Sub Secc. A/N

Ficha Nro. ____ Confec. 24.3.83

MERCADAL RODRIGUEZ de NASTRANTUONO — Martha Shirley
Apellidos — Nombres

DOCUMENTOS: C. (extraviada) C/I. 1.218.538 Mdeo.
Serie Nro. — Nro. Dpto.

OTROS DOC. 215538
Pasaporte — Lib. Enrol. — etc.

NACIMIENTO: 23.5.46 Mdeo.
Fecha — Lugar

DOMICILIO: Los Angeles 5373 Mdeo.
Calle — Nro. — Teléf. — Ciudad o Localidad

PROFESION U OCUPACION: Labores

LUGAR: ____ CARGO: ____

IDEOLOGIA POLITICA: ____ CLASIFICACION: ____

DATOS COMPLEMENTARIOS: Casada
Est. Civil — Cónyuge — Hijos

Hija de Neliton y Fernanda ~~185690~~
Otros familiares

B 2

Fecha	Documentos	ANTECEDENTES A REGISTRAR
24.3.83	20728/82 Pag. 30	-20.8.82-A través del Consulado Uruguayo en Nueva Yofk, solicita autorización para que se le renueve el pasaporte que le fuera expedido el 20.11.74 en Montevideo. Eval: A-1(M).-
19.4.83	22645/13	25.10.82: El M.RR.EE. autoriza al Consulado uruguayo en Nueva York, a que expida o renueve pasaporte a la causante.- Eval.A-1 (Y)

14.4.79

F21

JUNTA DE COMANDANTES EN JEFE 000997-9

S. I. D.

Dep. I Secc. I

Sub Secc. A/N

Ficha Nro. _____ Confec. _____

MERCADAL NUÑEZ — Apellidos

NELSON MANUEL — Nombres

DOCUMENTOS: C/C EMA-11617 — Serie Nro. C/I. ____ Nro. Dpto.

OTROS DOC. ____ Pasaporte Lib. Enrol. etc.

NACIMIENTO: ____ Fecha Lugar

DOMICILIO: ____ Calle Nro. Teléf. Ciudad o Localidad

PROFESION U OCUPACION: ____

LUGAR: ____ CARGO: ____

IDEOLOGIA POLITICA: ____ CLASIFICACION: ____

DATOS COMPLEMENTARIOS: ____ Est. Civil Cónyuge Hijos

Otros familiares

B2

Fecha	Documentos	99997 ANTECEDENTES A REGISTRAR
11.12.78	D. 1679	- Delegado de Mesa por las listas :177-1001-2001-11811-, en las elecciones nacionales del año 1971, por el Departamento de Montevideo.- . Circuito N°.1596.- .- (0441) (M).-

FS1

JUNTA DE COMANDANTES EN JEFE

S. I. D.

099987

Dep. I Secc. I

Sub Secc. A/N

Ficha Nº ..... Confec. 25.10.8

MERCADAL (Apellidos) Vicente (Nombres)

DOCUMENTOS: C/C. ..... (Serie / Nº) C/I. ..... (Nº / Dpto.)

OTROS DOC. ..... (Pasaporte / Lib. Enrol. / etc.)

NACIMIENTO: ..... (Fecha / Lugar)

DOMICILIO: Misiones y Avda.Agraciada (Florida) (Calle / Nº / Teléf. / Ciudad o Localidad)

PROFESION U OCUPACION: .....

LUGAR: ..... CARGO: .....

IDEOLOGIA POLITICA: ..... CLASIFICACION: .....

DATOS COMPLEMENTARIOS ..... (Est. Civil / Cónyuge / Hijos)

..... (Otros familiares)

Fecha	Documentos	9998 ANTECEDENTES A REGISTRAR
3.9.82	18452	Año 1946-El causante fué delegado conjuntamente, con algunos de sus hijos ante las mesas receptoras de votos, por el Partido Comunista, en las elecciones del corriente año. (i) (L).-
R.E.	18361	

SERVICIO DE INFORMACION
DE DEFENSA
Dep. I

MINISTERIO DE DEFENSA NACIONAL
SERVICIO DE INFORMACION DE DEFENSA
M/F

I.A. 99999-5

Fd

..... Sección
Act. Ant. Nac.
Ficha Nº 0[illegible]

Nombres y Apellidos: MERCADAL
Vicente

Fecha de Nacimiento:

Lugar de Nacimiento:
(País - Ciudad o Localidad - etc.)

Cred. Cív.: Serie ..... Nº ..... Ced. Identidad:

Otros documentos:
(Pasaporte — Libreta Enrolam. — etc.)

FOTO

Domicilio: ciudad Florida
(Ciudad o Localidad) (Calle) Nº Teléf

Filiación
- Edad aparente ..... Color del Cutis .....
- Color del Cabello ..... Estatura Aproximada .....
- Complexión ..... Aspecto Social .....
- Señas particulares .....

Ficha confeccionada en Montevideo, el 7 de agosto de 1950.-

117649

Fórm. 1

099999

ACTIVIDADES

(1) **Laborales:** Profesión Albañil- Lugar de trabajo .....

Cargo ..... Antigüedad .....

Otras Actividades .....

(2) **Políticas:** Ideología Comunista Actuación .....

Antecedentes .....

Antecedentes familiares .....

(3) **Sociales:** Estado Civil ..... Religión ..... Figuración .....

Grado Instrucción ..... Lugares que frecuenta .....

(4) **Económicas:** Situación ..... Capital aprox. ..... Vehículo .....
marca y Nº

Otros datos .....

Datos Complementarios .....

Apreciación Personal Gral. .....

FICHA COMPLEMENTARIA de: MERCADAL Vicente

53

Documento		99999 ANTECEDENTES
Fecha	Origen	
4-VII-50	Inf.Bn.Ing.2.	-Albañil, Comunista que actúa en el Departamento de Florida.-
21-VI-966	B-19-D-10.	-En este documento figura su nombre sindicándose le como afiliado al Frente Izquierda de Liberación (FIDEL), de la ciudad de Florida.-

Fórm. 2

~~SERVICIO DE INTELIGENCIA~~
MINISTERIO DE DEFENSA NACIONAL
SERVICIO DE INFORMACION DE DEFENSA

M / F

100000-9 ~~0019~~.

Fecha Montevideo, 29 de agosto de 1950.

Ficha N.º ~~0019~~

~~[illegible]~~

FOTO

Nombre MERCADAL, ZAMIT Walter. Abe~~l~~

Nacionalidad

Profesión o actividad Mozo de Bar y Anexos.

Lugar de nacimiento

Documentos que posee Ced.Iden.483.752
C.Civ.A.K.A. 2450

Domicilio Pernas 2795(XI-956) Teléf

FILIACION

Edad aparente color del

cutis de los cabellos

estatura aspecto social

señas particulares

100000

Fecha	Contenido
1) 11.VIII.50-Justicia.	
Año 1957 - J. P. Moreno.	

Lugares donde frecuenta

afiliado a

actividad política y donde actúa

C O M U N I S M O.

Antecedentes policiales

vehículos que posee o que guía

nombre y número de

personas que forman su familia Padres: Wáshing

ton y Maria

DATOS COMPLEMENTARIOS

1) Secretario General de F.O.G.U.. Firmó el Llamamiento de Estocolmo.-

2) Ced.Id.483.752.=Cred.Cív. A.K.A. No.2450.= Pertenece al Gremio Gastronómico.="Unión Cosmopolita de Mozos y Anexos".= Domicilio: Pernas 2795 en Noviembre de 1956.= Es Hijo de Washington y María.=

11....

2.500-15-IV-

MERCADAL ZAMIT.- **FICHA COMPLEMENTARIA** Walter Abel.- 53

Documento		100000 ANTECEDENTES
Fecha	**Origen**	
30-8-946	"Justicia" -	Dirigente de los obreros gastronómicos, firmante de un manifiesto de adhesión a la candidatura de
15-IV-971	72-13-	EUGENIO GOMEZ al Consejo de Estado.-
12-9-948	"justicia" -	Designado para preparar la convención de los comites de empresas en el interior del país, saliendo
15-IV-971	72-13-	do para esa misión a los Departamentos de Maldonado y Canelones.- Afiliado a la Seccional 11a. del Partido Comunista.- Secretario General de la Federación de Obreros Gastronómicos del Uruguay.-
11-8-950	"Justicia" -	Firmante del Llamamiento de Estocolmo.-
15-IV-71	72-13-	El 5-7-956, partió en avión de AEROVIAS con destino a Uruguayana, regresando el 8-7-956 por PLUNA.-
		El 10-9-956 partió por AEROVIAS a Uruguayana, regresando el 19 del mismo mes.-

MINISTERIO DE DEFENSA NACIONAL
S. I. D.

100001-7

20 MAYO 1975

Dep. I Secc. I

Sub - Secc. G

Ficha Nro.____ Confec.

MERCADAS SORIA — Apellidos

ARQUIMEDES — Nombres

DOCUMENTOS: C/C ____ Serie ____ Nro. C/I. ____ Nro. ____ Dpto.

OTROS DOC. ____ Pasaporte ____ Lib. Enrol. ____ etc.

NACIMIENTO: ____ Fecha ____ Lugar

DOMICILIO: Agustín Muñoz 4565 — Calle Nro. Teléf. Ciudad o Localidad

PROFESION U OCUPACION: ____

LUGAR: ____ CARGO: ____

IDEOLOGIA POLITICA: ____ CLASIFICACION: Dirigente

DATOS COMPLEMENTARIOS: ____ Est. Civil ~~1976~~ Conyuge Hijos

Otros familiares

EL

Fecha	Documentos	100001 ANTECEDENTES A REGISTRAR .
30.5.75	842	Integrante del Consejo Directivo del Sindicato Unico Carga y Descarga Industria Frigorífica.- . Evaluación A-1.-(E).-

SERVICIO DE INFORMACION DE DEFENSA
Dep. 1

Al no encontrarse su ficha original se confeccionó su ficha provisoria.

Confeccionado el 10 0002 -5

PE

V A R I O S

FOTO

Apellidos MERCADER

Nombres Amalia C.

Fecha de Nacimiento

Lugar de Nacimiento

Est. Civil

Cred. Cívica ..... Céd. Identidad

Otros Documentos

Ocupación Directora de Esc. Indstrial(Santa Lucía)

Padre

Madre

Domicilio ..... Ciudad

Otros datos Hijo:Carlos Alfredo RODRIGUEZ MERCADER (1)

~~13.812~~

Imp. CHIESA Hnos. Ltda. 4.000 - 11 - 72

FICHA COMPLEMENTARIA ts2

DOCUMENTO		100002 ANTECEDENTES
Fecha	Origen	
5.7.72	1900	El 9 de junio, suspendió las clases toda la jornada, para relziar reuniones con el personal de servicio, administrativo y docente.En este informó que las autoridades de UTU le prometieron elmayor apoyo, en particular el Consejero REBOLLO, mencionando :"hay corrientes ocultas que pretenden eliminar las Esc. Inds. del Estado para que proliferen las privadas". Durante la asamblea fue interrumpida por muchos llamados telefónicos, teniendo un alterado con un prof. pidiendo disculpas, ya que las llamadas eran para avisarle que un hijo de ella estaba siendobuscado por las FF.CC.-(DD)
Informe 1973	Doc.138	- Fué designada por el Ing. Enrique PENADES como Directora de la Escuela de la Unión.- Estuvo detenida durante varios meses por su activismo y sumariada por realizár reuniones de adoctrinamiento. La reponen en su cargo en 1972;madre de un sedicioso.-(C.C)
2.11.72.	Dec. 3409.	_Fue sustituida por reselución del Conseje Interino de U.T.U.,no acatando la desición y,respaldada por las gremiales,permanece en su cargo.. Sigue dirigiendo la faz "gremial"en coordinación con el maestro Elías YAFALIAN y desarrellando un amplio proselitismo subversive,con el visto buene de la Dirección. (W).

FICHA COMPLEMENTARIA

P53

Documento			100002 ANTECEDENTES
Nro.	Fecha	Origen	
	9-IV-73	Doc. 647	-Figura en una lista de Trabajadores de la Enseñanza Industrial y Agraria donde se hace un llamamiento a incorporarse al Frente Amplio.- (UU) Evaluación F-2.
	3.1.83	D.23407/ PD	-28.12.82.-Dió lectura a los derechos de los niños, según declaración de la UNESCO en una misa organizada por el grupo denominado "Madres de Uruguayos Desaparecidos en la República Argentina", llevada a cabo en la Iglesia Tierra Santa. Es de destacar que su hijo se encuentra desaparecido. Eval:A-1.(TT)

SERVICIO DE INFORMACION DE DEFENSA

Dep. 1

100003-3

Confeccionado el 25/4/72.

P.E.

Psi

V A R I O S

FOTO

Apellidos MERCADER ESTELA

Nombres Aníbal Antonio

Fecha de Nacimiento 9 de Julio de 1932

Lugar de Nacimiento 12a. Sección de Montevideo

Est. Civil Casado

Cred Cívica B.L.B.13.184 Céd. Identidad 492.219

Otros Documentos

Ocupación Tte.2do.de Reserva (Caballería) C.G.I.O.R.

Padre Miguel Gabino MERCADER

Madre Ana Estela

Domicilio Martí 3426 ap.701. M.Caseros 2685 ap.2. Ciudad Montevideo.
Alejandro Gallinal 1405 (1970)

Otros datos Posee carnet militar y porte de arma.

~~D.8190~~

Imp. CHIESA Hnos. Ltda. 10.000 - 12 - 73

Fs e

FICHA COMPLEMENTARIA

DOCUMENTO		100003 ANTECEDENTES
Fecha	Origen	
24/3/72. 29/6/72. 15.11.72.	Doc.604 D.1720.-Q. A139.	- Se anoto para el curso de pasaje de grado en el C.G.I.O.R. Pertenece al M.R.O. Ex-empleado del Banco del Litoral según documento incautado en el local de la calle Minas del M.R.O. (DD).
22.11.66.	B-75 -D-36.	- Figura en una lista de los adherentes a la "AGRUPACION AVANZADA UNIVERSITARIA (ADAU).=
Bib.	8 -VARIOS.	- La mencionada Agrupación es de tendencia izquierdista.
9/I/76.	2228. Inf.D.N.I.I.	- 13/12/67: Afiliado al M.R.O. (Movimiento Revolucionario Oriental) (Y).=

SERVICIO DE INFORMACION
DE DEFENSA

Dep. 1

100004-1

Confeccionado el 28-XI-1969.-

VARIOS

FOTO

Apellidos MERCADER ARIN

Nombres Amalia Catalina

Fecha de Nacimiento

Lugar de Nacimiento

Est. Civil

Cred. Cívica: Céd. Identidad

Otros Documentos

Ocupación Directora de la Escuela Industrial de Santa Lucía, Dpto. Canelones.-

Padre

Madre

Domicilio Dpto. Canelones. Ciudad

Otros datos:

FICHA COMPLEMENTARIA

DOCUMENTO		100004 ANTECEDENTES
Fecha	Origen	
11-VII-1969	B75-D128	-Detenido del Departamento de Canelones por violación del Decreto de Medidas Prontas de Seguridad.-
1962	Lista #190 U.P.	-7° Titular al Concejo Departamental y 26° Titular ala Junta Departamental de Canelones.-
29/3/84	11041/82 PAG 3353	-POSEE ANTECEDENTES EN EL CO.GAE.- EVAL-A-1.C(D) INDICA ( ) ( ) ( )

SERVICIO DE INFORMACION DE DEFENSA

Dep. 1

FICHA PROVISORIA

100004 Confeccionado el 13.5.76

V A R I O S

FOTO

Apellidos MERCADER

Nombres Amalia C.

Fecha de Nacimiento

Lugar de Nacimiento

Est. Civil

Cred Cívica Céd. Identidad

Otros Documentos

Ocupación

Padre

Madre

Domicilio Ciudad

Otros datos

~~75128~~

Imp. CHIESA Hnos. Ltda. 18.000 - 12 - 73

Fs 4

FICHA COMPLEMENTARIA

DOCUMENTO		100004 ANTECEDENTES
Fecha	Origen	
22.10.74	Doc. 2734 (Ev. B-2)	- Figura en una nómina de adherentes al Frente Amplio del Comité de Trabajadores de la Enseñanza Industrial y Agraria.-(00)

B5

MINISTERIO DE DEFENSA NACIONAL 100004
S. I. D.

Dep. I Secc. I
Sub - Secc. G
Ficha Nro.____ Confec. 6.11.72

MERCADER AMALIA C.
Apellidos Nombres

DOCUMENTOS: C/C____ C/I____
Serie Nro. Nro. Dpto.

OTROS DOC. ____
Pasaporte Lib. Enrol. etc.

NACIMIENTO ____
Fecha Lugar

DOMICILIO: ____
Calle Nro. Teléf. Ciudad o Localidad

PROFESION U OCUPACION: Directora

LUGAR: Escuela Industrial de la Unión CARGO: ____

IDEOLOGIA POLITICA____ CLASIFICACION ____

DATOS COMPLEMENTARIOS ~~1951~~
Est. Civil Conyuge Hijos

Otros familiares

F 6

Fecha	Documentos	100004 ANTECEDENTES A REGISTRAR
2.11.72	3409	Es Directora de la Escuela Industrial de la Unión;fue sustituída por resolución del Cànseje Interino de U.T.U.,pero no acató la decisión y,respaldada por los gremiales,permanece en el cargo.Junto con Elias Yafalian dirige la faz "gremial" en donde se está desarrollando un amplio proselitismo subversivo,que cuenta con el visto bueno de la Dirección.Por otra parte en dicha Escuela se confeccionan volantes y panfletos a mimeógrafo con material de la misma.(EE)
30.10.72	3847	Fue separada de su cargo de Directora,por el Consejo de U.T.U. el 10 de Octubre de 1972;el nuevo Director aún no se ha hecho cargo. Se está preparando una movilización estudiantil en apoyo a la "compañera" destituída.(EE)

JUNTA DE COMANDANTES EN JEFE

S. I. D. 100005-B

DEP. V SECC. I

SUB SECC. A/N

FICHA Nº ..... CONFEC. 18.1.80

MERCADER FORCADA	Antonio [redacted]
Apellidos	Nombres

DOCUMENTOS: C/C Nº ..... Dpto. ..... C/I. 920.409 Serie Nº

OTROS DOC. ..... Pasaporte Li. Enrol etc.

NACIMIENTO: ..... Fecha Lugar

DOMICILIO: Av. Brasil 2958 Ap.302 P.3 Calle Nº Teléf. Ciudad o Localidad

PROFESION U OCUPACION: .....

LUGAR: "LA [illegible]" "EL DIARIO" CARGO: Promotor

IDEOLOGIA POLITICA: ..... CLASIFICACION: .....

DATOS COMPLEMENTARIOS: ..... Est. Civil Cónyuge Hijos

..... Otros familiares

~~[illegible]~~

FECHA	DOCUMENTOS	100005 ANTECEDENTES A REGISTRAR
Ene/80	DNII	-20.5.78 El D-2 estableció que el vehículo matrícula 277.963 registrado a su nombre se encontraba entre los concurrentes a un oficio religioso llevado a cabo en la fecha en la iglesia sita en Julio Herrera y Obes entre Colonia y Mercedes en memoria a los sediciosos Zelmar MICHELINI y Héctor GUTIERREZ RUIZ
22/4/82	b.14009	Indice datos filiatorios.- (FC)
29/3/84	11941 / 82 PAG. 3353	- POSEE ANTECEDENTES EN EL CG.N.A.E - EVAL - A - 1.C (1) INDICA ( ) ( ) ( )

Imp. Nacional 1933/79

especial
a Madrid,
Antonio
Mercader

SERVICIO DE INFORMACION
DE DEFENSA

Dep. 1

P.E. 100006-6 FSI

Confeccionado el 11 de Set.de 1974.-

VARIOS

FOTO

Apellidos MERCADER URVOY (1)

Nombres Antonio (2) Luis

Fecha de Nacimiento 29 años en 1974 (3) 29/VIII/944 (11)

Lugar de Nacimiento España (4) Madrid.

Est. Civil Casado (5)

Cred Cívica ..... Céd. Identidad No.955.861 (12)

Otros Documentos .....

Ocupación Periodista (6) Representante de la Revista SIETE DIAS
Cronista Notero SEUSA

Padre Juan (7)

Madre Juanan (8)

Domicilio Vazquez Ledesma Nro. 1002 (9) 3977 ap. (13) Ciudad Montevideo.-
Juan B.Blanco 664

Otros datos - Residente Legal por Expediente fechado el 21 de Mayo de 1973.- (10)

1301.11

Imp. CHIESA Hnos. Ltda. 10.000 - 12 - 73

F82

FICHA COMPLEMENTARIA

DOCUMENTO 100006

Fecha	Origen	ANTECEDENTES
17/5/74	Doc.1122	Es yerno de Benito Medero.Junto con DE VERA escribieron "Tupamaros Estrategia y Acción".Hijo de un conocido bancario elemento vinculado a negocios realizados por hombres públicos, que mantenía relaciones con una sediciosa detenida en Brasil.-(II)Eval. B-2.-
4.XII.74	Doc. 3119	- Fué electopara integrar como vocál la Comisión Directiva del Club de la Prensa Extranjera en Montevideo.-(SS)-. Tinta del ① al ⑩.
7.9.72	4321	**Figura en nómina de personal de SEUSA, izquierdista, persona muy inteligente que sabe disimular su posición. Se ha destacado en sus notas para la revista "SIETE DIAS", con comentarios que generalmente no dejan bien a nuestro país. (Eval. B-6)** (K)
19.I.76	Doc.2228. Inf.D.N.I.I.	-21/VII/72: Solicitó al Ministerio del Interior, ser recibida por dicha Secretaría de Estado a efectos de recabar información sobre hechos de importancia ocurridos en nuestro país . 26/XI/74: Es casado con Rosario Nederos, siendo propietario de la finca que habita actualmente en la calle Benito Blanco No664. Con relación al libro "Tupamaro" (Estrategia y acción) fué escrito por DE VERA (quien falleciera posteriormente) en cuanto Benito Nederos figuro en el mencionado libro, (además de haber aportado material para el mismo .(Y).=

F53

FICHA COMPLEMENTARIA

Documento		100006 ANTECEDENTES
Fecha	Origen	
		28.2.78.- Se hizo Memo (A) 342/78 para la Universidad.(SS)
12.3.83	D.1107/80	-22.7.72 - Según Acta Nº15 del Ministerio del Interior de la fecha, el titular es representante de "Siete Días Ilustrados", integrando el Club de la Prensa Extranjera, la cual por Nota de fecha 21.7.72 solicitó al Ministerio del Interior ser recibida por dicha Secretaría de Estado a efectos de recabar información sobre hechos de importancia ocurridos en nuestro país. 26/XI/74 - Se establece que integra la Comisión Directiva del Club de la Prensa Extranjera en Montevideo.- 23/3/76 - Figura en una nómina de deudores de la fundación de Cultura Universitaria.- 18.4.79 - "Marcha" -Pág.29 - Se anuncia aparición del libro del cual es autor junto a J. De Vera, donde se exponen publicamente las treinta preguntas a un tupamaro, recogidas en al Revista "Punto Final", la presencia del "CHE" en Montevideo,una cronología completa de siete años de acción, como viven los militantes del M.L.N. en

B4

FICHA COMPLEMENTARIA

Documento		100006 ANTECEDENTES
Fecha	Origen	
///...		la clandestinidad, el paro cardíaco mo recurso extremo y una serie de notas gráficas.Por Oficio Nº210/JCJ/977 de la J.C.J., se informa que en reunión mantenida por la citada Junta con el Sr. Presidente de la República el día 10/5/77, se decidió no autorizar la inpresión del Semanario "ALTO NIVEL",El titular integraría el mismo. 5/7/77 - Se establece que ha sido designado Director de publicaciones de "La Mañana" y "EL DIARIO".-12/10/77 - Se establece que disertará sobre "La Prensa Escrita" en el Club 2000 que funciona en el Centro Universitario Montefaro.1/11/77 - Departió con el Embajador Británico durante la visita realizada por éste a la Redacción de "EL DIARIO".13/11/77 - Estuvo presente en la firma de un convenio entre SEUSA-LA MAÑANA y el INSTITUTO DE FORMACION ESTETICA para la realización del Certamen FEMINISSIMA.16/4/78 - "La Mañana" - Pág. 14 - Participa en la Ciudad de Washington de un Semanario sobre politica exterior de los EE.UU. auspiciado por la Agencia de Comunicación Inter- ///...

FECHA	DOCUMENTOS	MERCADER 100006 ANTECEDENTES A REGISTRAR ANTONIO F45
//...		nacional.-21/5/78 - "La Mañana" - Pág.15 - Retornó a Uruguay luego de participar en el semanari antes mencionado. El titular figua en la lista de asistentes a la recepción ofrecida al Asistente del Secretario de Estado de EE.UU. Sr.Terence TODMAN, en la residencia del Sr. Lewis W.PATE el día 18 de Agosto de 1977.- 12/6/78 - Pág.4 se establece que recibió entre otros en el Aeropuerto de Carrasco al Pte. de SEUSA, quien se encontraba efectuando una breve gira por varios países europeos.-20/6/78-"La Mañana"-Pág.17:Se establece que disertará en la reunión Semanal del Rotary Club de Montevideo sobre el tema:"Enfoques sobre la política Exterior Norteamericana".-EVAL.:A-2 (K)
26-7-83	9133/81	"EL DIARIO". 30-11-81.Autor de un artículo publicado en la fecha, titulado "El ejemplo y los contrastes de polémica sobre ANCAP"; en el cual resalta la actuación del titular de ANCAP Brig. Jorge Borad, en el debate televisivo protagonizado por el mencionado gobernante y el Dr. Ramón Díaz, referido al monopolio sobre industrias básicas de ANCAP; declarando que dicho debate fue hecho en un plano de igualdad "sin recurrir a denuestos ni amenazas, respecto a los que no piensan como él". Manifiesta que éste es un ejemplo sugestivo de "como podrían democratizarse ciertos procedimientos y como podría allanarse el diálogo en materias de primer orden". En el mismo artículo hace mención a la actitud que tomaron algunos miembros del Legislativo respecto a la presencia física de los pe-

FECHA	DOCUMENTOS	100006 ANTECEDENTES A REGISTRAR F56
		riodistas en la sala, agregando que aquellos piensan que sería mejor "tener a los periodistas en un cuartito separado, oyendo los debates a través de un parlante, apelando incluso a desconectarlo cuando consideren que los que dicen no debe ser publicado". (SI)
12.7.73	3100	Gremialista activista, corresponsal de la revista "Siete Días", autor junto a Jorge De Vera de un libro "pro-tupamaro", intocable por ser yerno del Min. de Ganadería. Ev.B-6 (G)
6.6.84	8403315/11	9.5.84 Asistió a una recepción en la residencia del Embajador de la República Federal Alemana. Eval.A-2 (SI)

JUNTA DE COMANDANTES EN JEFE 100006

S. I. D.

DEP. I V. 57 SECC. I

SUB SECC. A/N

FICHA Nº ..... CONFEC. 16.1.80

MERCADER UYCI — Apellidos

Antonio Luis — Nombres

DOCUMENTOS: C/C ..... Nº ..... Dpto. C/I. 955.861 Serie Nº

OTROS DOC. ..... Pasaporte Li. Enrol etc.

NACIMIENTO: ..... Fecha Lugar

DOMICILIO: Vazquez Lo cma 2977 Ap. 1002 — Calle Nº Teléf. Ciudad o Localidad

PROFESION U OCUPACION: Dr.

LUGAR: "LA MAÑANA" CARGO: Director Publicaciones

IDEOLOGIA POLITICA: ..... CLASIFICACION: .....

DATOS COMPLEMENTARIOS: ..... Est. Civil Cónyuge Hijos

..... Otros familiares

Fs 8

FECHA	DOCUMENTOS	100006 ANTECEDENTES A REGISTRAR
Ene.80	DNII	-29-7-72 segun circular Nº 15 del Ministerio del Interior de fecha 22 de Julio de 1972 el causante es representante de Siete Diaz ilustrados integrando el Club de la Prensa Extranjera la cual por nota de fecha 21 de julio de corriente solicito al ministerio del interior ser recibida por dicha secretaria de estado a efectos de recobrar información sobre hecho de importancia ocurridos en nuestro país 26.11.74 se establece que integra la comisión directiva del Club de la Prensa Extranjera en Mdeo.(Uruguay 2.3.76 figura en una nómina de deudores de la fundación de Cultura Universitaria. 27.12.76 MARCHA del 18.4.69 pag 29 se anuncia aparecionde libro del que es autor junto a J. de Vera donde se expone publicamente las treinta preguntas a un tupamaro recogidas de la revista Punto Final la presencia del Che en Mdeo. una cronologia completa de siete años de acción como viven los militantes del MLN en la calndestinidadal paro cardiaco como recurso extremo y una serie de notas graficas.5.7.77 se establece que ha sido designado director de publicaciones de la Mañana y EL DIARIo 12.10.77 se establece que disertara sobre la prensa escrita en el Club 2000 que funciona en el centro universitario Montefaro .1.11.77 se establece que departio con el embajador britanico durante la visita///

Imp. Nacional 1933/79

FECHA	DOCUMENTOS	ANTECEDENTES A REGISTRAR

100006

///realizada por el mismo a la redacción de EL DIARIO 13.11.77 estuvo presente en la firma de un convenio entre SEUSA LA MAÑANA Y EL INSITUTTO DE FORMACION ESTETICA para la realización del certamen femenino titulado FEMINISSIMA. 17.4.78 segun LA MAÑANA del16.4.78 pag 14 viaja a los EE.UU invitado por el departamento de estado para asistir en Washington D.C. a un seminario que se extendera hasta el 3 de mayo pasando luego a una gira por el interior de ese país es director de publicación es de SEUSA. 18.4.78 figura en la lista de asistentes a la recepción ofrecida al asistente del secretario de estado de los estados Unidos . Sr. Terence Todman en la residencia del Sr. Lewis W Partd el día 18.8.77 5.5.78 segun el DIARIO del 3.5.78 pag 4 participa en la ciudad de Washington (EE.UU.) de un seminario sobre politica exterior de los EE.UU. auspiciado por la agencia de comunicación internacional 24.5.78 segun LA MAÑANA DEL 21.5.78 pag 1[illegible] retorno al Uruguay luego de participar en el seminario antes mencionado 13.9.78 segun EL DIARIO del 12.6.78 pag 4 se establece que recibio entre otros en el Aeropuerto Internacional de Carrasco al presidente de SEUSA quien se encontraba efectuanado una breve gira por varios paises Europeos 15.9.78 segun LA MAÑANA del 20.6.78 pag 17 se establece que disertara en en la reunión semanal del Rotary lub de mdeo. sobre el tema enfoques sobre la politica exterior norteamericana.

Ft 10

100006

FECHA	DOCUMENTOS	ANTECEDENTES A REGISTRAR
22/4/82	D. 14008	Indica datos filiatorios.- (FE)

SERVICIO DE INFORMACION
DE DEFENSA
Dep. 1

100007-4

Confeccionado el 12 NOV. 1973 PS/

V A R I O S

FOTO

Apellidos MERCADER CLAUSTRE

Nombres Delis Agueda

Fecha de Nacimiento

Lugar de Nacimiento

Est. Civil

Cred. Cívica Céd. Identidad 1.311.801

Otros Documentos

Ocupación

Padre

Madre

Domicilio Simón del Pino 4906 Ciudad

Otros datos ~~75129~~

FSE

FICHA COMPLEMENTARIA

DOCUMENTO		100007 ANTECEDENTES
FECHA	ORIGEN	
12.7.72	Doc. 1987 Eval. A-2	Figura en una relación de personas que visitan al extremista Carlos Cagnola Mercader..qq..

FSI

MINISTERIO DE DEFENSA NACIONAL
S. I. D.

100008-ℓ

Dep. I Secc. I
Sub - Secc. G
Ficha Nro.____ Confec. 30/X/72.

MERCADER — Apellidos
Gustavo — Nombres

DOCUMENTOS: C/C ____ Serie ____ Nro. C/I ____ Nro. ____ Dpto.

OTROS DOC. ____ Pasaporte ____ Lib. Enrol. ____ etc.

NACIMIENTO ____ Fecha ____ Lugar

DOMICILIO: ____ Calle ____ Nro. ____ Teléf. ____ Ciudad o Localidad

PROFESION U OCUPACION: Estudiante de Secundaria.

LUGAR: ____ CARGO: ____

IDEOLOGIA POLITICA ____ CLASIFICACION ACTIVISTA.-

DATOS COMPLEMENTARIOS ____ Est. Civil ~~1976~~ Conyuge ____ Hijos

Otros familiares

PSL

Fecha	Documentos	100008 ANTECEDENTES A REGISTRAR
16/X/72.	EL PCP.	-Integrante de la Mesa Representativa, en calidad de Suplente, designada por el Encuentro Nacional de Estudiantes de Enseñanza Secundaria, la cual tiene como función impulsar las decisiones adoptadas.-(T).-

FSI

JUNTA DE COMANDANTES EN JEFE 100009-0

S. I. D.

Dep. I . Secc. I

Sub Secc. A/N

Ficha Nro. _____ Confec. 12-4-7

MERCADER Gustavo

Apellidos Nombres

DOCUMENTOS: C/C BBB-27315 C/I. _____

Serie Nro. Nro. Dpto.

OTROS DOC. _____

Pasaporte Lib. Enrol. etc.

NACIMIENTO: _____

Fecha Lugar

DOMICILIO: _____

Calle Nro. Teléf. Ciudad o Localidad

PROFESION U OCUPACION: _____

LUGAR: _____ CARGO: _____

IDEOLOGIA POLITICA: _____ CLASIFICACION: _____

DATOS COMPLEMENTARIOS: _____

Est. Civil Cónyuge Hijos

_____

Otros familiares

FS L

Fecha	Documentos	100009 ANTECEDENTES A REGISTRAR
11-12-78	1579	- Delegado de [illegible] listas: 90-190. , en las elecciones nacionales del año 1971, por el Departamento de Montevideo . Circuito Nº.1692 .- (0429) (C)

PSI

JUNTA DE COMANDANTES EN JEFE 100010-V.

S. I. D.

Dep I Secc. I

Sub Secc. A/N

Ficha Nº ..... Confec. 30.3.82

MERCADER Héctor

Apellidos Nombres

DOCUMENTOS: C/C .... C/I. .....

Serie Nº Nº Dpto.

OTROS DOC. .....

Pasaporte Lib. Enrol. etc.

NACIMIENTO: .....

Fecha Lugar

DOMICILIO: .....

Calle Nº Teléf. Ciudad o Localidad

PROFESION U OCUPACION: .....

LUGAR: ..... CARGO: .....

IDEOLOGIA POLITICA: ..... CLASIFICACION: .....

DATOS COMPLEMENTARIOS: .....

Est. Civil Cónyuge Hijos

.....

Otros familiares

151382

100010

Fecha	Documentos	ANTECEDENTES A REGISTRAR
19.3.82	D.12878	-"La Democracia" 19.3.82.-Melo 14 de marzo de 1982.-Figura como integrante del Comité de Honor de la Agrupación Departamental "Oribe-Saravia-Herrera", que se solidarizó con el ex-legislador de Cerro Largo, Sr. Jorge Silveira Zabala inspirador de dicho grupo y reclama el "inmediato levantamiento de todas las proscripciones, por ser injustificables".- (Y)

100011-6

MINISTERIO DE DEFENSA NACIONAL
S. I. D.

Dep. I Secc. I
Sub-Secc. VI
Ficha Nro. ..... Confec. 30/10/72

(a) "GONZALO"

MERCADER POMATO — Apellidos
Hugo Rafel — Nombres

DOCUMENTOS: C/C. ..... Serie ..... Nro. C/I. ..... Nro. ..... Dpto.

OTROS DOC. ..... Pasaporte ..... Lib. Enrol. ..... etc.

NACIMIENTO: 44 Años. (1972) (1) — Fecha
Uruguay — Lugar

DOMICILIO: Pedro Berro (2) — Calle
955 — Nro.
..... Teléf.
Montevideo — Ciudad o Localidad

PROFESION U OCUPACION: .....

LUGAR: ..... CARGO: .....

IDEOLOGIA POLITICA: ..... CLASIFICACION: M.L.N.

DATOS COMPLEMENTARIOS: Soltero (3) — Est. Civil
..... Conyuge
..... Hijos

..... Otros familiares

Fsl

Fecha	Documentos	100011 ANTECEDENTES A REGISTRAR
23/10/72	D- 3705 REL. DET.	- Se encuentra detenido en el GPO. A. No.1, AAA No.1, por ser colaborador del M.L.N. (TUPAMAROS).- ((FF)) Evsl. A-2 (BB).-
Nov./72.	Doc.4483. J.P.M.P.M.	De las declaraciones vertidas en actas por el causante, quede comprobada la vinculación con el M.L.N. de los requeridos HARMAT PEREZ,Jorge /
7/XI/1972	D.4156 J.P.M.(Nr.3)	Eduardo y GAINZA CAPARA,María Rosa. El causante recuperó la libertad al no encontarsele pruebas de su vinculación con el M.L.N.(Indica Fs (bb)
14.5.73	901	(DD).-

SERVICIO DE INFORMACION
DE DEFENSA
Dep. 1

100012-4

PSI

Confeccionado el 5.4.72.

VARIOS

ALVEZ (2)

FOTO

Apellidos MERCADER de TANSINI (1)

Nombres MARIA DEL CARMEN

Fecha de Nacimiento 25.12.51. 24 años (I)

Lugar de Nacimiento

Est. Civil

Cred. Civica GAC 5173 (3) Céd. Identidad

Otros Documentos

Ocupación ESTUDIANTE

Padre

Madre

Domicilio Ciudad

Otros datos

~~25121~~

CHIESA Hnos. Ltda - 8.000 - 3 - 72

FICHA COMPLEMENTARIA

ts 2

DOCUMENTO Fecha	DOCUMENTO Origen	00012 ANTECEDENTES
29.10.71.	16. 1 .	En diciembre de 1970, consta como Becario de la Universidad de la República, percibiendo un sueldo de $ 9.900.00. (W).
21.12.72	Doc. 4315	Indica idem documento anteior percibiendo un sueldo de $ 10.000. (BB).-
10.12.76	Doc. 1530	-Exilado en laArgentina. Con fecha 5.10.76 partió con destino a Suecia por intermedio de las Naciones Unidas. (TT).- Indica (1).-
7.4.77.	D.0300	-Figura en una relación de ciudadanos Uruguayos que abandonaron la República Argentina, como refugiados al amparo del Comité Internacional para la Migración Europea (C.I.M.E.) entre el 26.12.1973 y el 27.2.77.- Viajó el día 5.10.76 con destino a Suecia.- Evaluación A-1 (Ind I) (JJ)
08.06.83	18347/82 Pág.047	-01.09.82-Indica idem Doc. 0300/77.-EVAL:A-2 (3) Indica (2)
7.6.984	8403711/02	28.5.84: En la fecha se establece que integra una relación de personas radicadas en Suecia, que han firmado las cuadernetas del "Proyecto de Reforma Constitucional" promovido por el Partido Nacional.-Eval.A-1.-(FE) Indica (3)

FICHA UNFIVADA: 223160-3

E

F1

100013-2

MINISTERIO DE DEFENSA NACIONAL
S. I. D.

Dep. I Secc. I

Sub-Secc. A/N

Ficha Nro. Confec. 20.10.72

(1) (2) (a) "ANA"

MERCADER ALVEZ de BECERRA MARIA CLARA
Apellidos Nombres

DOCUMENTOS: C/C. GAC 4375 (3) C/I.
Serie Nro. Nro. Dpto.

OTROS DOC.
Pasaporte Lib. Enrol. etc.

NACIMIENTO:
Fecha Lugar

(5)

DOMICILIO: A. GALLINAL. 2035 Ap. 5. (Mdeo)
Calle Nro. Teléf.

PROFESION U OCUPACION:

LUGAR: CARGO:

IDEOLOGIA POLITICA: CLASIFICACION:

~~144915~~

DATOS COMPLEMENTARIOS:
Est. Civil Conyuge Hijos

Otros familiares

F8 2

Fecha	Documentos	100013 ANTECEDENTES A REGISTRAR
Set. 1972	3436 JPM PM	Procesado en el mes de Setiembre por el delito de "Conspiración".(DD)
23/10/72	D - 3705 REL. DET.	-Se encuentra detenida en una Unidad Militar, por pertenecer al M.L.N. (TUPAMAROS).- Indica (1) y (2) .- ((FF))
11/7/74	1696	Figura en una nómina de civiles bajo la responsabilidad del Ejército.Con fecha 27/6/74 fue evacuado de I.M.E.S.y trasladada a H.C.FF.AA.-(VV)
16.02.82	D. 5757/ 60	-Figura en una relacion de la Corte Electoral, de ciudadanos inscriptos en el Registro Civico Nacional, que se encuentran comprendidos en el Art. 1, Literal "B" del Acto Institucional No. 4, con prohibicion de ejercer el derecho de voto. (Procesados por delitos de "Lesa Nacion").EVALUACION A-1(VL) Indica (3) (4)
16.02.82	D.6004/81 39	-Se encuentra comprendido en el Art.1o. literal b) del Acto Institucional No.4,por haber sido procesado el 20 XII 973 por los delitos previstos en. C.P.M. 7 C.P.O. 132 ine 6., 137, 150, 54 EVALUACION A-1 (LA)

FECHA	DOCUMENTOS	100013 ANTECEDENTES A REGISTRAR	p83
02.06.82	15.533	Figura en una Nómina de Firmantes del Manifiesto de Residentes de Cerro Largo en Montevideo adherentes al Frente Amplio.- Eval.:A-1. (M) (VL) (GM) (LA).Indica ( ) ( ) ( ) ( ) ( ) .-	
13.9.82	18981	30.6.82 - Se traslada el control de su Lib.Vig.Cat "C" del Bn.I. 1 al Bn.I. 15.-Eval:A-1 (OO)	
22/4/83	25365/754	1971/1978: En información referente al M.L.N., obtenida por el Dpto.III/SID en éste período, se establece: - Se encuentra comprendido en el Régimen de "Libertad Vigilada". Unidad de Control BN.I.1.-Eval.A-2 (BR).-	
8.6.83	24862/83 Pág.062	-08.03.83-Figura en una relación procedente de la P.M.E.de libertades vigiladas, categorías A, B y C, otorgadas por la Justicia Militar.Detenida el 24.06.72, Liberada el 16.06.76 EVAL:A-1 (Q) Indica (5)	
8.6.83	24739/83 Pág.033	-03.03.83-Indica idem Doc. 24862/83.-Unidad de control:Bn.I. 15.-EVAL:A-1 (Q)	
1.8.83.	28709/107	**Rev.DIALOGO" 2da.Epoca MAR/83128/11/82: Firmante de una declaración de uruguayos en Gotemburgo (SUECIA) por el cual hacen públicas ciertas reflexiones ante el momento político que vive Uruguay, expresando además su apoyo y solidaridad a los pueblos de Guatemala, El Salvador y Polonia en su lucha por la "Justicia, Democracia y Solidaridad".-Eval.A-1.-(FE)**	

SERVICIO DE INFORMACION DE DEFENSA

100014-0

FS/

Dep. 1

Confeccionado el 24-IV-1970.-

VARIOS

FOTO

Apellidos MERCADER ALVAREZA BECERRA

Nombres María Clara

Fecha de Nacimiento 22 años (1968)

Lugar de Nacimiento Uruguay

Est. Civil Soltera

Cred. Cívica ..... Ced. Identidad .....

Otros Documentos .....

Ocupación Estudiante de Medicina.

Padre .....

Madre .....

Domicilio Br.Artigas 3845 Ciudad Montevideo

Otros datos: .....

FICHA COMPLEMENTARIA

DOCUMENTO		000014 ANTECEDENTES
Fecha	Origen	
22-VIII-968	B72-D37 Parte 141	-Detenido por ditribuir panfletos contrarios a las Medidas Prontas de Seguridad.-
29.10.71	16/1	_En diciembre de 1970 figura como Becario de la Universidad de la República, percibiendo un sueldo mensual neto de $ 16.632.00._(E)
21.12.72	Doc. 4315	Indica idem documento anterior percibiendo un sueldo de $ 16.800. (BB).-

100015-7

F31

A/N

MINISTERIO DE DEFENSA NACIONAL

S. I. D.

10.06.82 *Dep. I* *Secc. I*

~~*Sub Secc.*~~ C

Ficha Nro. ..... *Confec.* .....

MERCADER ..... María del C. .....

Apellidos *Nombres*

DOCUMENTOS: C/C ..... C/I. .....

Serie *Nro.* *Nro.* *Dpto.*

OTROS DOC. .....

Pasaporte *Lib. Enrol.* *etc.*

NACIMIENTO: .....

Fecha *Lugar*

DOMICILIO .....

Calle *Nro.* *Teléf.* *Ciudad o Localidad*

PROFESION U OCUPACION: .....

LUGAR: ..... CARGO: .....

IDEOLOGIA POLITICA ..... CLASIFICACION .....

DATOS COMPLEMENTARIOS: .....

Est. Civil *Cónyuge* *Hijos*

.....

Otros familiares

~~163586~~

Fecha	Documentos	100015 ANTECEDENTES A REGISTRAR
02.06.82	15.533	Figura en una Nómina de Firmantes del Manifiesto de Residentes de Cerro Largo en Montevideo adherentes al Frente Amplio.- Eval.:A-1. (M) (VL) (GM) (LA).Indica ( ) ( ) ( ) ( ) ( ) .- (AÑO 1971)
29/3/84	11841 / 82 PAG. 3264	- POSEE ANTECEDENTES EN EL C.O.N.A.E - EVAL - A - 1. C(1)) INDICA ( ) ( ) ( )

SERVICIO DE INTELIGENCIA
División I
(Seguridad)

MINISTERIO DE DEFENSA NACIONAL
SERVICIO DE INFORMACION DE DEFENSA
M/F
100016-57

Fs1

Sección «A»
Act. Ant. Nac.
Ficha N.º 0020.

Nombres y Apellidos: MERCADER DE FULCHI Maruja

Fecha de Nacimiento:

Lugar de Nacimiento:
(País - Ciudad o Localidad - etc.)

Cred. Civ.: Serie N.º Ced. Identidad:

Otros documentos:
(Pasaporte - Libreta Enrolam. - etc.)

Foto

Domicilio:
(Ciudad o Localidad) (Calle) (N.º) (Telef.)

Filiación
- Edad Aparente Color del Cutis
- Color del Cabello Estatura Aproximada
- Complexión Aspecto Social
- Señas particulares

~~[illegible]~~

Ficha confeccionada en Montevideo el 10 de junio de 1963.

100016

ACTIVIDADES

(1) Laborales: Profesión Maestra ..... Lugar de trabajo .....

Cargo ..... Antigüedad .....

Otras Actividades .....

.....

(2) Políticas: Ideología ..... Actuación .....

Antecedentes .....

Antecedentes familiares .....

(3) Sociales: Estado Civil ..... Religión ..... Figuración .....

Grado Instrucción ..... Lugares que frecuenta .....

(4) Económicas: Situación ..... Capital aprox. ..... Vehículo ..... marca y N.o

Otros datos .....

Datos Complementarios .....

Apreciación Personal Gral. .....

.....

.....

MERCADER DE FULCHI — FICHA COMPLEMENTARIA — Maruja — 54

100016

Documento		Antecedentes
Fecha	Origen	
8.VI.962	El Popular D-1564/80	Se pronuncia por la formación de un Frente de las Fuerzas Democráticas y anti-imperialistas, sin exclusiones.
6.X.962	Marcha	Firmante de un manifiesto del Movimiento de Trabajadores de la Cultura (integrantes del FIDEL)
		Firmó manifiesto de MIL CIEN INTELECTUALES DEL FIDEL.
3/IX/965	72/167.-	-Hace uso de la palabra en representación del Sub-Ctté. de maestros del FIDEL de Malvín, en el acto inaugural de la Segunda Conferencia Nacional de Maestros de Izquierda, convocado por el Ctté. de Maestros de ese Frente, realizado el día de la fecha en 10 de Julio 1143 (Sede del FIDEL).-
4/IX/65	75/1701	-La reseñada habló enr representacion del Sub-Comité Malvín en la inaguracion de la 2da. Conferencia de Maestros de Izquierda convocada por el FIDEL realizada el 3 de los corrientes en el local central del FIDEL y trasmitda por CX 30 Radio Nacional.-
16/XII/1965	75/2732	Firmante de un manifiesto de Docentes, Profesionales y Artistas en contra de las Medidas de Pronta Seguridad.
11/XI/966	B-75-D-630	-Figura en un llamamiento a apoyar al "FRENTE IZQUIERDA DE LIBERACION" y a votar sus listas en las elecciones correspondientes al año en curso, llamamiento éste que es formulado por los trabajadores de la cultura de dicho Frente.-

FICHA COMPLEMENTARIA

Documento		100016 Antecedentes
Fecha	Origen	
09/13/84	11841 / 82 PAG.3364	- POSEE ANTE[illegible] EN EL CO.RA.E- EVAL - A - 1C(0) INDICA ( ) ( ) ( )

13.4.79

F31

JUNTA DE COMANDANTES EN JEFE 100017-3

S. I. D.

Dep. I Secc. I

Sub Secc. A/N

Ficha Nro. _____ Confec. _____

MERCADER CABRERA (Apellidos) MIRTHA NORA (Nombres)

DOCUMENTOS: C/C BOA-13594 (Serie / Nro.) C/I. 1.237.107. (Nro. / Dpto.)

OTROS DOC. _____ (Pasaporte / Lib. Enrol. / etc.)

NACIMIENTO: 12/IX/951 (Fecha) Montevideo (Lugar)

DOMICILIO: Felipe Cardozo y Cno. Carrasco (Coop.Mesa 1),Calle 7 casa 192 (Calle / Nro. / Teléf. / Ciudad o Localidad)

PROFESION U OCUPACION: Estudiante de 6to. año de Facultad de Medicina

LUGAR: _____ CARGO: _____

IDEOLOGIA POLITICA: _____ CLASIFICACION: _____

DATOS COMPLEMENTARIOS: Casada ~~1176?9~~ (Est. Civil / Cónyuge / Hijos)

Hija de: Carlos Raúl y Mirtha Nieves

Otros familiares

182

Fecha	Documentos	100017 ANTECEDENTES A REGISTRAR
11.12.78	D.1679	- Delegado de Mesa por las listas : 90-190.- , en las elecciones nacionales del año 1971, por el Departamento de Montevideo.- . Circuito N°1789.- .- (0439) (M).-
12.12.79	- - - - -	Se contestó en Constancia de Habilitación para Cargos Públicos Nº 220/79 de la Secc.16a.de Montevideo, a nombre de la causante, a efectos de ingresar al M.S.P.- estableciéndose que la misma registra en el Dpto. Nº 3 de la D.N.I.I., la misma anotación que el S.I.D..- Aporta datos filiatorios.-(PP) .-

SERVICIO DE INFORMACION DE DEFENSA

Dep. 1

100018 -1

FSI

Confeccionado el 17.4.75-GREMIOS

V A R I O S

FOTO

Apellidos MERCADES MARTELLETTI

Nombres María

Fecha de Nacimiento

Lugar de Nacimiento

Est. Civil

Cred Cívica Céd. Identidad

Otros Documentos

Ocupación Precaria

LUGAR: Dpto. Canelones CARGO:

Ideología: Izquierdista CLASIFIC:

Domicilio Ciudad Dpto. CANELONES

Otros datos

~~4107~~

Imp. CHIESA Hnos. Ltda. 10.000 - 12 - 73

Fol

FICHA COMPLEMENTARIA

DOCUMENTO		100018 ANTECEDENTES
Fecha	Origen	
7.5.74	D. 0980	Sindicado como izquierdista en una nómina de precarios correspondiente a Liceos del Dpto. de Canelones.- Evaluación A-2.-(I).-

PY

SERVICIO DE INFORMACION DE DEFENSA

Dep. 1

100019-9

Confeccionado el 24-IV-1970.-

VARIOS

FOTO

Apellidos MERCADETT CORTES ó MERLADERT

Nombres Ildefonso ó Idelfonso

Fecha de Nacimiento 20 años (1968)

Lugar de Nacimiento Uruguay

Est. Civil Soltero

Cred. Cívica ..... Ced. Identidad .....

Otros Documentos .....

Ocupación Vareador

Padre .....

Madre .....

Domicilio Fco.Echegoyen 5005 Ciudad Montevideo

Otros datos: .....

~~2553~~

FICHA COMPLEMENTARIA

B2 ℓ

DOCUMENTO		100019 ANTECEDENTES
Fecha	Origen	
11-X-1968	B72-D37 Parte 240	-Detenido por participar durante las Medidas Prontas de Seguridad de una reunión no autorizada de vereadores de Maroñas, llevada a cabo en el Club Norton de bochas, sito en Patricios 3615.-
24.6.69	Parte No.1	-Detenido por violación del Decreto de Medidas Prontas de Seguridad..(E).

FSJ

JUNTA DE COMANDANTES EN JEFE 100020-2

S. I. D.

Dep. I Secc. I

Sub Secc. A/N

Ficha Nro. ____ Confec. 15.11.71

MERCADO de LOPEZ — Apellidos

María Rosa — Nombres

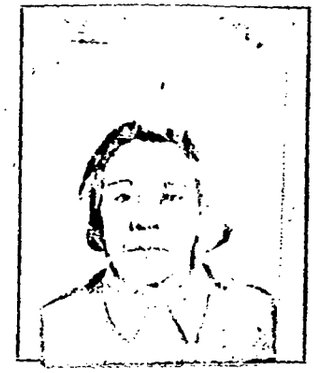

DOCUMENTOS: C/C ____ (Serie / Nro.) C/I. ____ (Nro. / Dpto.)

OTROS DOC. ____ (Pasaporte / Lib. Enrol. / etc.)

NACIMIENTO: ____ (Fecha / Lugar)

DOMICILIO: Emilio Reña No.2470 Apto.13 (Calle / Nro. / Teléf. / Ciudad o Localidad)

PROFESION U OCUPACION: ____

LUGAR: ____ CARGO: ____

IDEOLOGIA POLITICA: ____ CLASIFICACION: ____

DATOS COMPLEMENTARIOS: ____ José Alberto(recluso)

Est. Civil / Cónyuge / Hijos

Otros familiares

Fecha	Documentos	100020 ANTECEDENTES A REGISTRAR
13.10.78 PEI No.182/78 PEI No.31/78 del EMGI	Doc.1388	-Según conversaciones mantenidas entre el recluso No.097 LOPEZ MERCADO José Alberto y la causante (su madre) dice dar alojamiento a familiares de reclusos del interior los cuales los califica como "alguien".- -Se pudo comprobar por manifestaciones en la visita,que la persona que pasó la noche en la casa de la mencionada sería STANKO GORDIENKO,Sara esposa del recluso No.196 SORONDO LASAGA,Walter David.- -En el transcurso de la conversación la causante manifiesta a su hijo que siga mandando la correspondencia a la anterior dirección:Juan José Quesada No.3303 por razones de seguridad.- -Cabe la posibilidad de que la causante forme parte de la "Cadena de Ayuda" a familiares de "Presos Politicos".-Eval:A-6.- (J).-

28 JUL. 1970

MINISTERIO DE DEFENSA NACIONAL
S. I. D.

10021-5

Dep. I Secc. I
Sub-Secc. G
Ficha Nº. Confec

MERCADO Víctor
Apellidos Nombres

DOCUMENTOS: C/C ..... C/I .....
Serie No. No. Dpto.

OTROS DOC.: .....
Pasaporte Lib. Enrol. etc.

NACIMIENTO: .....
Fecha Lugar

DOMICILIO: .....
Calle No. Telef Ciudad o Localidad

PROFESION U OCUPACION: Funcionario Bancario

LUGAR: Banca Oficial CARGO .....

IDEOLOGIA POLITICA ..... CLASIFICACION ACTIVISTA/ DIRIGENTE

DATOS COMPLEMENTARIOS .....

Est. Civil Conyuge Hijos

Otros Familiares

FECHA	DOCUMENTOS	100021 ANTECEDENTES A REGISTRAR
1969	B/76 D/47	-Se postula como Nº8 por el sistema preferencial de suplentes por el sector banca oficial para la asamblea representativa de capital por la lista 19 de tendencia izquierdista.-
29/4/71	A.B.U.	-Se postula en la lista Nº 1955 (Extremista) lema "Democracia, Sindical, Unidad y Lucha" sub-lema "por la soberanía del gremio" para integrar la Asamblea Representativa (Capital) Sector Banca Privada, durante el período 1971/73.-
21.5.73	1063	En un panfleto firmado por la Comisión Representativa de la Caja Nacional de Ahorro Postal; se pide su libertad así como la de los demás presos sindicales.(EE)
21.07.82	17.014	Candidato en el 6 lugar al Consejo Directivo y en el 7 lugar a la Asamblea Representativa (Capital) de la Asociación de Bancarios del Uruguay (Sector Banca Oficial) bajo el Lema "DEMOCRACIA SINDICAL, UNIDAD Y LUCHA " Sub-lema "Por la Soberanía del Gremio ", Lista 1955 para el período 70-72. Eval.: A-1 Indica ( ) ( ) ( )(LA)(GM).-

100022-3

Fs.1 E Fs/

MINISTERIO DE DEFENSA NACIONAL

S. I. D.

Dep. I Serc. I

Fic 9. 75

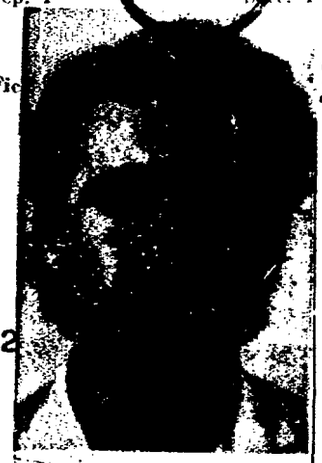

Víctor Eduardo Mercado Osorio

MERCADO OSORIO — Apellidos

Victor Eduardo — Nombres

(a) "EVARISTO" (1)

DOCUMENTOS: C/C ..... Serie ..... Nro. ..... C/I. 883.461 Nro. ..... Dpto. ..... (6)

OTROS DOC. Reg.Fot. 571.089(5) ~~Ind.Dact.V.1111~~ A.1212 — Pasaporte ..... Lib. Enrol. ..... etc.

NACIMIENTO: 21 de Abril de 1940 — Fecha ..... Montevideo — Lugar ..... (4)

DOMICILIO: Pernad No. 2577 — Calle ..... Nro. ..... Pza.Indep. 723 Apto.16 — Teléf. ..... Montevideo.- — Ciudad o Localidad

PROFESION U OCUPACION: Empleado.-

LUGAR: Caja Nacional de Ahorro Postal CARGO: .....

IDEOLOGIA POLITICA: ..... CLASIFICACION: P.V.P.(Ex-O.P.R.33) ~~[illegible]~~ (3)

DATOS COMPLEMENTARIOS: ..... Est. Civil ..... Cónyuge ..... Hijos

PADRES: VICENTE Y FLOR DE MARIA (2)

Otros familiares

Est. 1m.75; Complexión mediana, ojos y cabellos castaños.-

Fs.

Fecha	Documentos	100022 ANTECEDENTES A REGISTRAR
5.9.75	Cdo.FF.CC. No. 1275	**Se ha dispuesto su captura por integrar los cuadros del R.O.E. (Resistencia Obrero Estudiantil) y encontrarse prófugo.- ((C.C))**
5/04/83	25145 Pag.040 041	10/11/64. En la fecha se establece que el mismo es candidato en el 13er. lugar de la lista 3 lema "Realizaciones" para integrar la Asamblea General Representativa de la Asociación de Bancarios del Uruguay, por el período de 1963/65. 5/09/75. Referente a su captura se establece que está imputado de "Asistencia a la Asociación Subversiva". MAR/1973. Detenido cuando cae la Dirección Parlamentaria, fue integrante del Equipo F.A.I., militaba en Regional Centro. Año 1976. En Bs. As. aparentemente desvinculado del P.V.P. EVALUACION A-2 (P) Indica del (1) al (3). (P)
14/9/83	D.29769 Pág.13, 53,71.-	-Indica Idem Doc.25145/83. EVAL.A-2 (P).-
1		

Fecha	Documentos	100022 ANTECEDENTES A REGISTRAR
25.5.84	33007	-Indica Idem Doc. 25145/83 y Cdo.FF.CC 1275, aportando fecha en que se le requirió la captura 27.8.75. Eval: A-1(M).-
6.6.84	33007	-10.5.84-Aporta datos filiatorios proporcionados por la D.N.I.C.Indica del (4)al(6).Eval:A-1(M).-

SERVICIO DE INFORMACION DE DEFENSA

Dep. 1

100023 -1 Bs1

Confeccionado el 19.5.75

VARIOS

FOTO

Apellidos MERCANT LUCIANI

Nombres Delia Carmen

Fecha de Nacimiento 34 años (1975)

Lugar de Nacimiento Uruguay

Est. Civil Casada Conyuge: Luis Angel SCARPA BRUSCO

Cred Cívica ..... Céd. Identidad 885.858

Otros Documentos .....

Ocupación .....

Padre .....

Madre .....

Domicilio Durazno 2283 Ciudad .....

Otros datos .....

~~75134~~

Imp. CHIESA Hnos. Ltda. 10.000 - 12 - 73

FBL

FICHA COMPLEMENTARIA

DOCUMENTO		100023 ANTECEDENTES
Fecha	Origen	
25.2.75 PD. 07.00 a	335 07.00	22.2.75 -Es inspecionado su domicilio al figurar el nombre de su esposo en una lista incautada a la detenida Lola Traverso Perez y al hallarse ausente el mismo por haber viajado a la ciudad de Fray Bentos. Durante la misma se advirtió la presencia de libros de tendencia izquierdista que no fue incautado.- (DD)
29.11.82.....		- Se hizo Memo (A) No.2759/82 para el E.M.R.No.1.(SS)-

VARIOS

JUNTA DE COMANDANTES EN JEFE 100024-9

S. I. D.

Dep. I Secc. I

~~Sub-Secc. A/N~~

Ficha No. ..... Confec. 29.4.83

MERCANT LA CRUZ ..... Juan Carlos .....
Apellidos Nombres

DOCUMENTOS: C/C. BNA 24321 ..... **C/I.** 1.138.845 Mdeo. .....
Serie No. No. Dpto.

OTROS DOC. .....
Pasaporte Lib. Enrol. etc.

NACIMIENTO: 25.9.48 Mdeo. .....
Fecha Lugar

DOMICILIO: Mateo Vidal 3244/03 (1983) UTE797456 .....
Calle No. Teléf. Ciudad o Localidad

PROFESIÓN U OCUPACIÓN: Ing. Agr. .....

LUGAR: Mrio. Agr. y Pesca Plan Granjero **CARGO:** Técnico .....

IDEOLOGÍA POLÍTICA: ..... **CLASIFICACIÓN:** .....

DATOS COMPLEMENTARIOS Casado .....
Est. Civil Cónyuge Hijos

.....
~~189523~~ Otros familiares

FECHA	DOCUMENTOS	100024 ANTECEDENTES A REGISTRAR
29.4.83	26128/04	20.4.83 - SE.PLA.CO.DI. por Nota No.754/83/B solicita aval sobre el causante para Beca a Israel. SE APRUEBA por Memorandum (A) No.92/83 de fecha 25/ABR/83 (CC)

MINISTERIO DE DEFENSA NACIONAL

S. I. D. 100025-6

Dep. I Sec. I 5/

Sub - Secc. C/G.

Ficha Nro. Confec 22/8/75

MERCANT Landeira (1) — Apellidos

Manuel Antonio — Nombres

DOCUMENTOS: C/C. _____ Serie _____ Nro. C/I. _____ Nro. _____ Dpto.

OTROS DOC. _____ Pasaporte _____ Lib. Enrol. _____ etc.

NACIMIENTO: _____ Fecha _____ Lugar

DOMICILIO: _____ Calle _____ Nro. _____ Teléf. _____ Ciudad o Localidad

PROFESION U OCUPACION: Dr. en Leyes

LUGAR: _____ **CARGO:** _____

IDEOLOGIA POLITICA: _____ **CLASIFICACION:** _____

DATOS COMPLEMENTARIOS: _____ Est. Civil _____ Cónyuge _____ Hijos

Otros familiares ~~20601~~

tsl

Fecha	Documentos	100025 ANTECEDENTES A REGISTRAR
7/6/73	Prensa	En la fecha, Secretario Letrado en el Tribunal de Apelaciones en lo Civil de Segundo Turno.-(II)
30.12.75 28.11.75 EVAL: A	2202 DOC.2040 - 2.	Votante de la Lista Nº 1 (de tendencia comunista) en la Asamblea Anual Ordinaria realizada el 4.7.75 por la Asociación de Magistrados Judiciales del Uruguay. Indica (1). Eval. A-2.(2)
		30.1.78.- Se contestó por Memo (A) 4036/77 para Universidad.- (SS)-
14.4.83	.....	- Se hizo Memo (A) No.757/83 para el E-2 (SS)-
5.5.83	26519/1,8	Indica IDEM, Doc."PRENSA" 7/6/73, 2202/75.-Eval.A-1.-(FE)

100026-4

FS

JUNTA DE COMANDANTES EN JEFE

S. I. D.

Dep. I Secc. I

Sub Secc. A/N

Ficha Nro. ____ Confec. 16-479

MERCANT LUCIANI — Apellidos

Zunel Graciana — Nombres

DOCUMENTOS: C/C AVA-10446 — Serie Nro. — C/I. ____ — Nro. Dpto.

OTROS DOC. ____ — Pasaporte Lib. Enrol. etc.

NACIMIENTO: ____ — Fecha Lugar

DOMICILIO: ____ — Calle Nro. Teléf. Ciudad o Localidad

PROFESION U OCUPACION: ____

LUGAR: ____ CARGO: ____

IDEOLOGIA POLITICA: ____ CLASIFICACION: ____

DATOS COMPLEMENTARIOS: ____ — Est. Civil Cónyuge Hijos

Otros familiares

RL

Fecha	Documentos	100026 ANTECEDENTES A REGISTRAR
11-12-~~38~~	1679	- Delegado de Mesa por las listas : 90. . - las elecciones nacionales del año 1971, por el Departamento de Montevideo . Circuito N°.437-436. .- (447) (c)

100027-2

Fs/

JUNTA DE COMANDANTES EN JEFE

S. I. D.

Dep. I Secc. 1

Sub Secc. A/N

Ficha Nro. _____ Confec 2.2.76

MERCANTO PRESA	Rafi
Apellidos	Nombres

DOCUMENTOS: C/C _____ (Serie / Nro.) C/I. _____ (Nro. / Dpto.)

OTROS DOC. _____ (Pasaporte / Lib. Enrol. / etc.)

NACIMIENTO: _____ (Fecha / Lugar)

DOMICILIO: Tristán Narvaja 909 (Calle / Nro. / Teléf. / Ciudad o Localidad)

PROFESION U OCUPACION: _____

LUGAR: _____ CARGO: _____

IDEOLOGIA POLITICA: Comunista CLASIFICACION: U.J.C.

DATOS COMPLEMENTARIOS: _____

Est. Civil — Cónyuge — Hijos

Otros familiares

Fsl

Fecha	Documentos	100027 ANTECEDENTES A REGISTRAR
17.12.75	2117	Afiliado a la Seccional Cordón de la proscripta U.J.C. con el No.29.212 de acuerdo a una lista de integrantes de la misma, recientemente capturada en un "berretín" del domicilio de MARIA DEL ROSARIO GONZALEZ SCAYOLA DE FERNANDEZ. Eval. A-1.(E).

SERVICIO DE INFORMACION
DE DEFENSA
Dep. 1

100028-0

Confeccionado el 20 OCT. 1973

PBI

VARIOS

FOTO

Apellidos MERCAO de LOPEZ (1)

Nombres Maria Rosa

Fecha de Nacimiento

Lugar de Nacimiento

Est. Civil

Cred. Cívica Céd. Identidad 1.807.848 1.240.090 (2)

Otros Documentos

Ocupación

Padre

Madre

Domicilio Juan Paullier 2014 Ciudad

Otros datos

~~75190~~

FICHA COMPLEMENTARIA

BL

DOCUMENTO		100028 ANTECEDENTES
FECHA	ORIGEN	
12.7.72	Doc.1987 Eval. A-2	Dicha persona visito al extremista LOPEZ MERCAO, José Alberto..(SS)_
09.07.82 16.712		A través del Servicio Paz y Justicia dirige carta al Sr. Presidente de la República, la cual firma junto a otras madres de sediciosos detenidos, solicitando Amnistía para los mismos. - Eval.: A-1. Indica (1) (2) ( ) ( ) (M) (VL) (GM) (LA).

100029-B

SERVICIO DE INFORMACION
DE DEFENSA
Dep. 1

Confeccionado el 25 MAR. 1976 TV

V A R I O S

FOTO

Apellidos MERCAPIDE RODRIGUEZ

Nombres Blanca Graciela

Fecha de Nacimiento

Lugar de Nacimiento

Est. Civil

Cred. Cívica S.AD 25.049(1) Céd. Identidad 25.101 LAVALLEJA (2)

Otros Documentos

Ocupación Profesora. FILOSOFIA LICEO DPTAL DE LAVALLEJA (3)

Padre

Madre

Domicilio Ciudad

Otros datos

~~25140~~

CHIESA Hnos. Ltda. - 2.500 - 9/73

FBL

FICHA COMPLEMENTARIA

DOCUMENTO Fecha	Origen	100029 ANTECEDENTES
15.3.76 PEI Nro.60/976	Doc.0346	- Participó del Encuentro Nacional de Profesores y Directores realizado en la ciudad de Montevideo entre los días 19 y 24 de Enero de 1976. Profesora de la zona del Bn.I.Nro.11. de notoria tendencia izquierdista. Asiste a la Casa de la Juventud como asesora.- (SS)- EVAL: A - 1.- 12/IV/1978 - Se contestó por Mem.(A) Nº 682/978 a a la Universidad de la República.-(CC) **1.8.78-Se contestó por MEMO(A)Nº 2588/78 para el C.N. E.S.B. y S.-qq-.**
25.05.82	D. 15210/112	Funcionario del CONAE que fue sumariado en aplicación del procedimiento disciplinario previsto en la Ordenanza No. 17. Reintegrado por R. I. No. 14/188/79, de 31/5/79.- Evaluación: A-1. Indica (1) (2) (3) ( ) (VL)

09/3/84

11041 / 82
PAG. 3355

- POSEE ANTECEDENTES EN EL C.N.A.E. -
EVAL - A - 1. (10) INDICA ( ) ( ) ( )

JUNTA DE COMANDANTES EN JEFE
S. I. D.

100030-6

Dep. I Secc. I

Sub Secc. A/N

PSJ

Ficha Nº ..... Confec. 13.7.83

MERCATIDEZ — Juan

Apellidos — Nombres

DOCUMENTOS: C/C. ..... Serie ..... Nº ..... C/I. ..... Nº ..... Dpto.

OTROS DOC. ..... Pasaporte ..... Lib. Enrol. ..... etc.

NACIMIENTO: ..... Fecha ..... Lugar

DOMICILIO: ..... Calle ..... Nº ..... Teléf. ..... Ciudad o Localidad

PROFESION U OCUPACION: .....

LUGAR: ..... CARGO: .....

IDEOLOGIA POLITICA: ..... CLASIFICACION: .....

DATOS COMPLEMENTARIOS ..... Est. Civil ..... Cónyuge ..... Hijos

..... Otros familiares

Fecha	Documentos	100030 ANTECEDENTES A REGISTRAR B2
13.7.83	0270/80 Pág.1.	7.8.80:En la fecha se establece que el causante formaba parte de un grupo de jóvenes que se reunían en la sede del diario "LA UNION" de la C.de Minas,donde comentaban la situación política.-Eval:B-2(AD)

JUNTA DE COMANDANTES EN JEFE
S. I. D.

100031-4

Dep. I Secc. I

FJ

Sub Secc. A/N

Ficha Nº ..... Confec. 12.6.82

MERCAPIDEZ — Apellidos

Mirtha Irene — Nombres

DOCUMENTOS: C/C BAA 21886 — Serie — Nº — C/I. ..... Nº ..... Dpto.

OTROS DOC. ..... Pasaporte — Lib. Enrol. — etc.

NACIMIENTO: ..... Fecha — Lugar

DOMICILIO: ..... Calle — Nº — Teléf. — Ciudad o Localidad

PROFESION U OCUPACION: Maestra

LUGAR: ..... CARGO: .....

IDEOLOGIA POLITICA: ..... CLASIFICACION: .....

DATOS COMPLEMENTARIOS: ..... Est. Civil — Cónyuge — Hijos

..... Otros familiares

~~167033~~

Fecha	Documentos	100031 ANTECEDENTES A REGISTRAR	
02.06.82	15529/4 No. 173	-Firma una declaración en contra del proyecto de "Ley de Educación General" conjuntamente con otras personalidades vinculadas al quehacer de la cultura nacional.-EVALUACION A-1.-(LA) (GM). Indica ( ) ( ) ( ) .-	
29/3/84	11841 / 82 PAQ.3256	-POSEE ANTECEDENTES EN EL C.N.I.- EVAL - A - 1.C(1) INDICA ( ) ( ) ( )	

SERVICIO DE INFORMACION
DE DEFENSA
Dep. 1

100032 -2

Confeccionado el 12.473

VARIOS

FOTO

Apellidos MERCHANT

Nombres Jaurés

Fecha de Nacimiento

Lugar de Nacimiento

Est. Civil

Cred. Cívica Céd. Identidad

Otros Documentos

Ocupación

Padre

Madre

Domicilio Ciudad

Otros datos

~~75143~~

CHIESA Hnos. Ltda - 8.000 - 3 - 72

FICHA COMPLEMENTARIA

PS2

DOCUMENTO		100032 ANTECEDENTES
Fecha	Origen	
1971.	Lista 77	Candidato en el 21.lugar a la Camara de Senadores pub el dpto.de Florida sub lema Movimiento Independiente. (S.S)
1971.	Listas 1810 1815.3000 37.177	Candidato en el 21.lugar a la Cámara de Senadores sub lema Movimiento Independiente.'(SS) '

29/3/84

11941 / 82
PAG. 3356

-POSEE ANTECEDENTES EN EL CO.NA.E-
EVAL - A - 1. C(D) INDICA ( ) ( ) ( )

SERVICIO DE INFORMACION DE DEFENSA

Dep. 1

100033-0

B/

Confeccionado el 8 de Julio de 1970

VARIOS

FOTO

Apellidos MERCHIORLI FOGLINO

Nombres Luis A.

Fecha de Nacimienlo

Lugar de Nacimiento

Est. Civil

Cred. Cívica Ced. Identidad

Otros Documentos

Ocupación Bancario

Padre

Madre

Domicilio Larrañaga 4072 Ciudad Montevideo

Otros datos

PE

FICHA COMPLEMENTARIA

DOCUMENTO		100033 ANTECEDENTES
Fecha	Origen	
10/VIII/68	B.18-D.37	- Figura en documentación que le fuera incautada a Omar Mangarelli mientras se encontraba detenido en el Grupo de Artillería Nº5.-

PSI

JUNTA DE COMANDANTES EN JEFE 100034-B

S. I. D.

Dep. I Secc. I

Sub Secc. A/N

Ficha Nro. _____ Confec. _____

MERCER GIANELLI (Apellidos) Estela Silvia (Nombres)

DOCUMENTOS: C/C AEA 5175 (Serie / Nro.) C/I. _____ (Nro. / Dpto.)

OTROS DOC. _____ (Pasaporte / Lib. Enrol. / etc.)

NACIMIENTO: _____ (Fecha / Lugar)

DOMICILIO: _____ (Calle / Nro. / Teléf. / Ciudad o Localidad)

PROFESION U OCUPACION: _____

LUGAR: _____ CARGO: _____

IDEOLOGIA POLITICA: _____ CLASIFICACION: _____

DATOS COMPLEMENTARIOS: _____ (Est. Civil / Hijos)

Otros familiares

FB 2

Fecha	Documentos	100034 ANTECEDENTES A REGISTRAR
11.12.78	D.1679	Delegado de M[illegible] por las listas:1811 [illegible] las [illegible] nacionales del año1971, por el Departamento de Montevideo . Circuito Nº. M.E. 38a. .- (0427) (J)

Fecha de confecionado 6/4/972 **100035-5** PE

MINISTERIO DE DEFENSA NACIONAL
S. I. D.

Dep. [illegible] Secc. I
Sub-Secc. A/N
Ficha Nro. ..... Confec. .....

MERCOPLDE (Apellidos) TOMAS (Nombres)

DOCUMENTOS: C/C. ..... Serie ..... Nro. C/I. ..... Nro. ..... Dpto.

OTROS DOC. ..... Pasaporte ..... Lib. Enrol. ..... etc.

NACIMIENTO: ..... Fecha ..... Lugar

DOMICILIO: ..... Calle ..... Nro. ..... Teléf. ..... Ciudad o Localidad

PROFESION U OCUPACION: .....

LUGAR: ..... CARGO: .....

IDEOLOGIA POLITICA: ..... CLASIFICACION: .....

DATOS COMPLEMENTARIOS: ..... Est. Civil ..... Conyuge ..... Hijos

~~138152~~

..... Otros familiares

ts2

Fecha	Documentos	100035 ANTECEDENTES A REGISTRAR
20.3.972	D.404	Esta persona integra la lista de los colaboradores del "Mov.26 de Marzo" de la ciudad de Minas obtenida en el allanamiento del domicilio de la sedicioda María Ivonne Pio Campos.(NN)

MINISTERIO DE DEFENSA NACIONAL
S. I. D.

100036-3

(a) Zabe

Dep. I Secc. I
Sub-Secc. A/N
Ficha Nro. ..... Confec. 22/11/72

MERCOVICH BERMAN (Apellidos) Walter (Nombres)

DOCUMENTOS: C/C. ..... (Serie / Nro.) C/I. ..... (Nro. / Dpto.)

OTROS DOC. ..... (Pasaporte / Lib. Enrol. / etc.)

NACIMIENTO: ..... (Fecha / Lugar)

DOMICILIO: ..... (Calle / Nro. / Teléf. / Ciudad o Localidad)

PROFESION U OCUPACION: .....

LUGAR: ..... CARGO: .....

IDEOLOGIA POLITICA: ..... CLASIFICACION: .....

DATOS COMPLEMENTARIOS: ..... (Est. Civil / Conyuge / Hijos)

..... (Otros familiares)

FBL

Fecha	Documentos	100036 ANTECEDENTES A REGISTRAR
23/10/72.	D.3705.R/D.	Se encuentra detenido,pertenece a la Col.70.CAT. UTE.G.Trabajadores.- (II)

FSV

JUNTA DE COMANDANTES EN JEFE C/G Dep. I Secc. I

S. I. D. 100037 -/ Sub Secc. [redacted]

Ficha Nro. ____ Confec. 21.3.83

MENDILEZ DE LEON (Apellidos) Mirta Isabel (Nombres)

DOCUMENTOS: C/C B.E.A. 7897 (Serie Nro.) C/I. 1.834.365(Mont) (Nro. Dpto.)

OTROS DOC. ____ (Pasaporte Lib. Enrol. etc.)

NACIMIENTO: 28 años (982) (Fecha Lugar)

DOMICILIO: Nicaragua 1491 (Calle Nro. Teléf.) Montevideo (Ciudad o Localidad)

PROFESION U OCUPACION: Empleado

LUGAR: ____ CARGO: ____

IDEOLOGIA POLITICA: UNION CIVICA CHIARINO Nov/982 CLASIFICACION: CONVENCIONAL

DATOS COMPLEMENTARIOS: CASADO (Est. Civil) (Cónyuge) (Hijos)

~~18559~~ Otros familiares

PS2

Fecha	Documentos	100037 ANTECEDENTES A REGISTRAR
13/1/88	2369/1/105	Electo 11º Suplente del Organo Deliberante Nacional del Partido Unión Cívica por el Departamento de Montevideo Hoja de Votación A.C.H. de acuerdo al resultado de las Elecciones Internas de los Partidos Políticos habilitados, efectuadas el 28-XI-82. — Eval. A-1 (BB).

MINISTERIO DE DEFENSA NACIONAL
S. I. D.

100038-9

Dep. 1
Sub-Secc. A/N
Ficha Nº ____ Confec. 7/IV/67

MENDIHARAT POMMIES — Apellidos
Marcelo — Nombres

DOCUMENTOS: C/C. ____ Serie ____ Nro. ____ C/I. 70,055(Salto)(1) Nro. Dpto.

OTROS DOC. ____ Pasaporte ____ Lib. Enrol. ____ etc.

NACIMIENTO: 02/05/1914(2) 58 años en 1973.- Fecha
Ostabat(Bajos Pirineos))3) Rep. Francia Lugar

DOMICILIO: Oficina 25 de Agosto 71 Calle ____ Nro. ____ Tel. 574 Teléf. ____ Salto Ciudad o Localidad

PROFESION U OCUPACION: Obispo coadjutor.(1) Obispos de Salto.-

LUGAR: ____ CARGO: ____

IDEOLOGIA POLITICA: ____ CLASIFICACION: ____

DATOS COMPLEMENTARIOS: Tío del Padre frances Jean Paul BIDEGAIN (~~[illegible]~~ 144889 ...encias izquierdistas) y camarada de Juan Carlos ZAFFARONI.- Est. Civil ____ Cónyuge ____ Hijos
Hijo de: Alberto(f) y de María(4) Otros familiares

Fecha	Documentos	100038 ANTECEDENTES A REGISTRAR FB-2
17/XII/66	76/88	Oficina 25 de Agosto 71 Telef. 574 Obispo coadjutor.....
20/XI/968	B.77. D.124	-Indica: (1).-
14/6/71	75/461	- Conocida la detención del Pbro. Juan José Rodriguez, el cual pertenece a su diócesis, se trasladó de inmediato a Artigas (S).-
4-2-972	15-1/8	Se tiene conocimiento que concurre a las reuniones realizadas en la "Corporación del Norte", zona de las Termas del Dayman, tales reuniones de carácter político son coordinadas, por el periodista del diario "El Pueblo" e integrante del F.I.D.E.L. Armando Aguirre; aquí también se practica tiro con pistola calibre 7.35.-(BB).-
5/ VI/72	D. 1429	-Obispo de Salto. Cuando la policía allanó el "Ateneo Popular" de Salto, obstaculizó el procedimiento y se negó a entregar un portafolios que llevaba. Según comentarios, esa noche habría dictado allí una clase de adiestramiento subversivo. Directamente responsable de las vinculaciones de su diócesis con la subversión, lo cual habría motivado el retiro de muchos fieles, además de sus actitudes personales, consideradas subversivas. Asimismo ha sucedido con los llamados "retiros espirituales" en la "Quinta San José". También fué suspendida una misa por Dan Mitrioni. Cuando pareció inminente la creación de la Universidad del Norte, el rector Maggiolo de acuerdo con el Obispo, obtuvo la cesión de una parte del Seminario, contiguo a la Curia, donde funciona la "Casa de la Universidad". (GG).-
29.11.72	Doc.4287	**Asistió a reuniones, conjuntamente con PAIVA, Dora en el mes de noviembre de 1972, en el Dpto. de Salto.. (W).**
1969	Comunismo en el Uruguay	-En dicho año se "solidarizó fraternalmente" con el Sacerdote Pilutti, quién tenía una audición radial tendenciosa y de crítica al Gobierno, publicando una declaración con su firma y la de todos los sacerdotes de Salto, la que hizo leer en las misas. Dicha declaración decía que se respetaba la li-

FICHA COMPLEMENTARIA F3

DOCUMENTO		ANTECEDENTES 100038
Fecha	Origen	
		bertad del Padre Pilutti "en lo que en la Iglesia es opinable". Con tal manifestación de "solidaridad" la clausura de la audición fue definitiva. También llamó la atención la falta de una precisión sobre las declaraciones de Zaffaroni (vivir en concubinato y mantenido por su prometida), siendo la actitud del mencionado Obispo calificada de pusilánime. Solo después de la citación judicial a Zaffaroni, apareció una explicación pública suya aunque ambigua, lavándose las manos conjuntamente con su presbiterio salteño. (A).
1972.- Mem. IGLESIA EN EL URUGUAY (Pág. 5)	(3)	-Firmante conjuntamente con mas de 90 Sacerdotes uruguayso de un documento enviado en 1968 a los Obispos de Latino América, (CELAM).- Dicho documento entre otras cosas, pedía que se permitiera, al pueblo cristiano el uso de "la mas amplia libertad en la elección de los medios mas aptos, para obtener la liberación", etc.etc.(PP)/1
12.1.73	4444	**Asiste a realizar reuniones en zona de Colonia Lavalleja -Salto. concurriendo la sediciosa Dora PAIVA. Anteriormente se realizaban en Pueblo Ferreira. En estas reuniones fueron acompañados por 6 ó 8 mujeres vestidas en forma corriente las que fueron presentadas como "hermanas".-(DD)**

FICHA COMPLEMENTARIA

DOCUMENTO		00038 ANTECEDENTES
Fecha	Origen	
13/7/73	D-1652	-Francés, ciudadano legal de la República Oriental del Uruguay soltero, de 58 años de edad hijo de ALBERTO (fallecido) y de MARIA, titular de la cédula de identidad No. 70055 expedida por la Policía (Jefatura) del departamento de Salto.-m Tuvo relación con las extremistas: ALBERTO SALVADOR BONESSI, alias "PABLO", VALENTIN PIÑEIRO BURGOS alias "DAVID", y CARLOS BALDASSINI, alias "LUCHO",-cuyas declaraciones se encuentran en éste documento, realizadas por el Batallón de Infantería No. 7.- (PP).-
13/7/73	D-1652 (PP).-	-Ver: Memorandum del S.I.D. de fecha 13 de jun. del 72 Según informe 231 del 27/11/68, relacionado con la infiltración Comunista entre los Católicos del ruguay, es Obisposde Salto.- Es tío de JEAN PAUL BEDEGAIN.-A raíz de las declaraciones del sacerdote JUAN CARLOS ZAFFARONI en mayo de 1968, en un programa de Televisión, en el sentido de estar dispuesto a usar una metralleta para luchar al lado de los revolucionarios uruguayos su actitud y la de otros jerarcas de la Iglesia, fué calificada por muchos de tendenciosa, y por otros de pusilánime.-Solo luego de la citación judicial apareció la explicación publicada aunque ambigua.-Según "EL FEDERAL" de julio de 1969, figura en una lista de "curas rojos, pro-judios o simplementes "progresistas" en el Uruguay".-1/II/71 en la fecha se pudo establecer que en la semana que comprende entre los días 20 y 27 de julio de 1970, permitió a ORESTES GUILLERMO SILVA, realizara en el Culb Bancario y en la Cooperativa del Norte, linderac von las ...//

F.A.: 97 100038 M -82

MERAIHARAT — APELLIDOS

Marcelo — NOMBRES

FOTO

Fecha y Lugar de Nacimiento Nació en Uruguay-58 años en 1973.

Domicilio Oficina 25 de agosto 71 (Salto)

Documentos

Nacionalidad Uruguayo

Profesión Obispo Coadjutor (Salto)

Nombre del Padre — Nacionalidad

Nombre de la Madre — Nacionalidad

Estado Civil — Nombre del Cónyuge

Nacionalidad del Cónyuge

Nombre y edad de los hijos

Otros datos ANTECEDENTES: Año 1969: se "solidarizó fraternalmente" con el Sacerdote P

FECHA	ORIGEN	100038 ANTECEDENTES B-6
		LUTTI, quien tenía una audición radial tendenciosa y de crítica al gobierno, publicando una declaración con su firma y la de todos los sacerdotes de Salto, la que hizo leer en las misas. Dicha declaración decía que se respetaba la libertad del padre PILUTTI "en los que en la Iglesia es opinable"; con tal manifestación de "solidaridad" la clausura de la audición fue definitiva. 14-6-71: conocida la detención del Pbro. Juan José RODRIGUEZ, el cual pertenece a su diócesis, se trasladó de inmediato a Artigas. Año 1972: MENDIHARAT es firmante, conjuntamente con más de 90 sacerdotes uruguayos, de un documento enviado en 1968 a los Obispos de Latinoamérica (CELAM). Dicho documento entre otras cosas, pedía que se permitiera, al pueblo cristiano el uso de "la más amplia libertad en la elección de los medios más aptos para obtener la liberación", etc. 4-2-72: se tiene conocimiento de que concurre a las reuniones realizadas en la "corporación del norte", zona de las termas del Daymán, tales reuniones de carácter político, son coordinadas por el periodista del diario "El Pueblo" e integrantes del FIDEL, Armando AGUIRRE, en el mencionado lugar también se practicaba tiro con pistola calibre 9,35-6-72: cuando la policía allanó el "Ateneo Popular de Salto", MENDIHARAT, obstaculizó el procedimiento y se negó a entregar un portafolios que llevaba. Según comentarios, esa misma noche, habría dictado allí una clase de adiestramiento subversivo. Directamente responsable de las vinculaciones de su diócesis con la subversión, lo

Imp. Nacional - 1314/79

NOMBRE MENDIHARAT, Marcelo

B-7

Nº 100038

FECHA	ORIGEN	ANTECEDENTES
		cual habría motivado el retiro de muchos fieles, además de sus actitudes personales consideradas subversivas. Asimismo sucedido con los llamados "retiros espirituales" en la "Quinta San José". También fue suspendida una misa por Dan MITRIONE. 29-11-72: asistió a reuniones, en el departamento de Salto. 12-1-73: asiste a realizar reuniones en una zona de Colonia, Lavalleja y Salto, concurriendo la sediciosa Dora PAIVA. En estas reuniones fueron acompañados por seis u ocho mujeres vestidas en forma corriente, las que fueron presentadas como "hermanas". 3-7-73: según informes, se tiene conocimiento de que el causante volvería definitivamente al país desde la República Argentina, el día 20 de los corrientes y de que el Dr. CELSI BIDART, quien patrocina a MENDIHARAT, habría logrado un acuerdo con un Juzgado Militar y con un Fiscal Militar, en el sentido de que el Obispo no sería apresado y en cambio sería interrogado mediante un cuestionario escrito. MENDIHARAT, tuvo relación con los extremistas Alberto Salvador BONESSI (a) Pablo; Valentín PINEIRO BURGOS(a) David y Carlos BALDASSINI (a) Lucho. 21-10-73: en la fecha se encontraba en la ciudad de Concordia (Rep. Argentina) siendo visitado por sacerdotes que viajaron desde Salto y cumplen funciones en dicha ciudad. Asimismo, se pudo detec

FECHA	ORIGEN	000038 ANTECEDENTES
		tar que viajaron a la vecina orilla, conocidos izquierdistas 15-5-75: dedió el local de "Seminario Diocesano", para que se estableciera la Casa de la Cultura en Salto. Allí concurren el 20 por ciento de los estudiantes, siendo ese mismo considerado como un centro de instrucción comunista. MENDIHARAT, está confabulado con el jefe de policía de Salto, quien le permite toda clase de reuniones. (Eval. F-1). 19-10-75: en ocasión de celebrarse en la Catedral de Salto una ceremonia religiosa presidida por Monseñor PARTELLI, luego de una misa que comprendió Artigas, Salto, Paysandú y Río Negro, se lee un mensaje de MENDIHARAT -que según informes está virtualmente refugiado en la Argentina- donde entre otras cosas, se refiere a que "ha llegado el momento del regreso". 11-9-77: se constata que mantuvo entrevista con el sacerdote francés Jean Georges GREBOUVAL GENART. 7-11-77: con motivo de ocupar el cargo de Asesor Religioso del MOAC, arriba a nuestro país en noviembre de 1972, el padre GREBOUVAL GENART, a quien MENDIHARAT lo pone al corriente de la situación del país, dándole una visión muy particular del panorama socio-político uruguayo.(Eval. B-1).(Inf. del Doc. con Nº 3390/80 del 3-7-80-ficha confeccionada el 7-7-80) (Ficha por persona Nº 128) (F.D.S.))(FALTA DOCUMENTO)

FICHA COMPLEMENTARIA

100038

DOCUMENTO		ANTECEDENTES
Fecha	Origen	
15/5/975	D.838	Cedió el local del SEMINARIO DIOCESANO, para que se estableciera la CASA DE LA CULTURA en Salto.- Allí concurre el 20% de los estudiantes., siendo el mismo considerado un centro de Instrucción Comunista (J) Eval.F-1.-Se halla en connivencia con el Jefe de Policía salteño OSVALDO LLANA FERRADINI.-(J)
19/X/75	Quincenario "Informaciones"	-En ocación de celebrarse en la Categral de Salto una ceremonia religiosa precidida por Monseñor Partelli,luego de una gira que comprendió:Artigas,Salto,Paysandú y Rio Negro,se lee un mensaje del causante-que según informes está virtualmente refugiado en Argentina-donde entre otras cosas se refiere a que "ha llegado el momento del regreso".-(D)
14.12.73. P.PI.No.	Doc.4300. 11/973.	- 21.10.73: En la fecha se encontraba en la Ciudad de Concordia (RA), siendo visitado por los siguientes sacerdotes que viajaron desde Salto y cumplen funciones en dicha ciudad: Carlos BERNARDI, Emilio GHIDOTTI Aldo PESCETTO, IRUBETA y SPADA. También se pudo detectar que viajaron a la vecina orilla conocidos izquierdistas tales como: Miguel A.PUIGVERT VALERIO, Martha PEREZ de PUIGVERT, Jean Paul BIDEGAIN, Juan José PORTUGAL CARDOZO y Gladys ALBAREDA de PORTUGAL,

FICHA COMPLEMENTARIA

FB-10

DOCUMENTO		MENDIHARAT POMMIES MARCEL ANTECEDENTES 100038
Fecha	Origen	
	...///	Termas del Daymán y foco revolucionario de la Curia Norteña, el pasaje de películas sobre el proceso revolucionariomen América Latina, sobre la guerrilla Boliviana, vida del "Chê" Guevara y películas con argumentos como "La Hora de los Hornos" y otras provenientes preferencialmente de Cuba.-30/6/71, viaja a Bs.As. vía LAN.-23/8/72, llega procedente de Río de Janeiro, vía Cruzeiro do Sul.-(FP).-
1969	"El comunismo en el Uruguay" pag. 115.118,125|128 y 130	-Obispo de Salto destacado por su progresismo.Tío de Jean Paul Bidegain.Se solidarizó públicamente con el sacerdote italiano de nombre Juan PIUTTI cuando a éste le clausuraron una audición que mantenía por Radio Cultural de Salto.Publicó una carta solidaria que hizo leer en todas las misas.Acusado de tener astitud pusilánime frente a declaraciones hechas por el ex-sacerdote Jesuita Juan Carlos ZAFFARONI ZUBIETA.-(B)
3/8/73	2643	- Figura en actas de declaraciones de detenidos. Archivo Carp.Decla.de DetenidosM.21.-(D)
3/4/84	11941 / 82 PAG.3335	- POSEE ANTECEDENTES EN EL CO.RA.E- EVAL - A - 1.C(D) INDICA ( ) ( ) ( )

FICHA COMPLEMENTARIA

DOCUMENTO		ANTECEDENTES
Fecha	Origen	100038
06.05.82	14.543/82	-Mencionado página/s 207 del libro "TESTIMONIO DE UNA NACION AGREDIDA". -EVALUACION : A-1.-(GM) (LA).-
26.7.82	D.17123	-Integrante de la Conferencia Episcopal Uruguaya. Eval.: B-2.- (MB)

B-11

FICHA COMPLEMENTARIA Fs-12

DOCUMENTO Fecha	Origen	100038 ANTECEDENTES MENDIHARAT Marcelo.
		.../// de quién se supone mantuvieron reuniones con el Obispo mencionado. Eval: ǂ - 2. (Y).
19.9.77 Pg. 6 a 6	959	14.9.77 -Se constata que mantuvo entrevistas con el sacerdote francés Jean Georges Grebouval Guenard.- (RD)
7/XI/77	D.1152	-Con motivo de ocupar el cargo de Asesor Religioso del M.O.A.C. (Movimiento Obrero de Acción Católica) arriba a nuestro país en Noviembre de 1972 el Padre Jean Georje GREVOUBAL GUENARD, a quien el causante pone al corriente de la situación del país, junto con el Pbro.Arnoldo SPADACCINO LONGO;los Padres Uberfil Monzon y Juan M.ALGORTA y Monseñor Aroldo PONCE DE LEON Y Andres RUBIO, dándole una visión muy particular del panorama socio-político uruguayo.-(Eval.B-1)(LL).-
	21.5.981.-	EN la fecha se confeccionó fotocopia para el Sr. 2do.Sub-Director.- (SS)-
30.10.81	Rec.9074	-En 1.980, el Padre Mario PIAGGIO, predicando en Paysandú pidió bendiciones para el causante.-Eval.A-2.-(LA)

100038

FECHA	DOCUMENTOS	MENDIHARAT POMMIES, ANTECEDENTES A REGISTRAR Marcelo Fs. 13.
02.10.82	20390	-Referente a su auto-exilo a fines de 1972; donde se menciona que su problema fue planteado en el Consejo de Estado en el año 1975.-Eval.A-2.-(EJ)
29.10.82	D.21693	06/09/1972/En la fecha es indagado en Actas,de las cuales se desprende que el causante junto a Luis OLIVER LAMAS (a) "Marcelo"(integrante del MLN) tienen una cuenta corriente en el Banco del Litoral con depósito en dólares,el cual proviene del Dr. Miguel SARALEGUI,quien mantenía una deuda con la Diócesis de Salto. Cabe agregar que de las declaraciones en Actas de OLIVER LAMAS surge que el causante junto al indagado y su esposa Marcela BIDEGAIN de OLIVER(sobrina del causante) son los titulares de la cuenta corriente de referencia. Es de destacar que de las declaraciones de distintos sediciosos integrantes del M.L.N.-T,surge que el causante presuntamente brindó colaboración a la organización referida. 1982/Integrante de la Conferencia Episcopal uruguaya(CEU). Se ha detectado en el hall de distintas Parroquias capitalinas la presencia de distintos posters exhibiendo el busto del causante y cruzado con leyendas alusivas a una presunta "campaña de solidaridad" con el causante,recientemente iniciada.Es de destacar que la mencionada campaña cuenta con la adhesión del Servicio de Paz y Justicia(SERPAJ).- Eval:A-1(Indica 1 al 4)(AD)

FECHA	DOCUMENTOS	100038 ANTECEDENTES A REGISTRAR E-14
20.1.83	23825 Pág. 11(A) 11(B)(C)	13.1.83: Mantuvo una entrevista privada con el Papa Juan Pablo II.- Se presume que dicha audiencia tuvo como finalidad aclarar la situación del causante, en lo que tiene que ver con su auto-exilio.-Eval.A-1.-(TJ)
01.2.83	23931 Pág. 005 (BC)	En el Boletín Nº 71 "LA GRUTA" de fecha Enero/83 en un artículo titulado"1975: La Reconciliación es el camino para la Paz"se afirma que ha sido impedido de volver al país. Eval: A-1 (RT)
26.I.983	D.23953	- 26.I.983.- En documento de fecha 26.X.982 firmado por los padres JORGE EDUARDO FAGET, ERNESTO BOZZINI, y EDUARDO OJEDA, se hace referencia a los estudios y cargos ocupados por el causante hasta que abandono el País señalando que en enero de 1973 al enterarse que se había iniciado un expediente en la órbita de la Justicia Militar, se dirigió a Roma para informar personalmente al Santo Padre de la acusación de que era objeto.(SS)- EVAL: C - 4.
23.2.83.....		- Se hizo Memo (A) No.387/83 para el 1er.Sub-Director del S.I.D. (SS)-

100038

FECHA	DOCUMENTOS	ANOTACIONES PUNTOS ANTECEDENTES A REGISTRAR
5.4.83	25269/83 PAG. 001/a (WJ)005	El día 9 de febrero de 1983, el causante pidió audiencia con el Papa Juan Pablo II entrevistandose con : Padre Pierello CAVALLI(Encargado de los asuntos de Uruguay en la Secretaría de Estado el Jueves 27 de enero); Monseñor Lucas MORTEIRA NEVES(Secretario de la Sagrada Congregación para los Obispos, el viernes 28 de enero y martes 8 de febrero); Monseñor Eduardo MARTINEZ SOMALO(Sustituto de Estado el sábado 29 de enero); Monseñor Aquiles SILVES RUI(Secretario para los asuntos Públicos de la Iglesia, el viernes 4 de febrero); el mismo alega que es inocente y aduce que fué mal aconsejado de abandonar su diócesis. Busca por todos los medios regresar a Uruguay, solicitando apoyo a sus amigos de la Santa Sede y en algunos Cardenales Franceses compatriotas suyos. La Santa Sede hasta el presente lo ha escuchado y defendido en la actualidad.(marzo de 1983) aprestandose a juicio de la fuente a iniciar sondeos ante las autoridades uruguayas (Sr. Presidente de la Rep. y M.RR.EE.) a fin de darle por perdonado con el exilio de diez años.- (PS)
15.4.83		Se hizo Memo (A) No.800/983 para el C2/ES.MA.CO. (SS)-
11.5.83	26120/14 15,24,28	Indica Idem. al Doc. 21693.Eval.A-2.(ME)

FECHA	DOCUMENTOS	100038 ANTECEDENTES A REGISTRAR	F 16
19.9.83	29291/8	11.8.83: En la fecha se establece que la Comisión Pontificia Justicia y Paz de la ciudad de Victoria, capital del estado brasileño de Espiritú Santo, envió una misiva al Pte. de nuestro país reclamandole permita regresar a nuestro país al causante (Obispo de Salto).-Eval.A-1.-(FE)	
8.10.83	31014/11	El quincenario "Presencia" del 25.9.83 en su Nº 132 reproduce una carta fechada el 31.8.83 del titular, quien se halla autoexiliado en Buenos Aires. La misiva está inserta bajo el título :"Nuestros amigos nos escriben". La misma está dirigida al Padre Jorge TECHERA y a los jóvenes que integran la Pastoral Juvenil de la Arquidiócesis de Montevideo.En la misma asegura:"ya saben bien que estoy muy unido a todos ustedes y a toda su lucha" A continuación refiriéndose a la coincidencia doctrinaria que mantiene con la Pastoral Juvenil,agrega:"que esa realidad nos ayuda a seguir caminando junto a todas las causas nobles que requieren un corazón ardiente,sin medir demasiado las consecuencias,pero dispuesto a sobrellevarlas, si viene el caso". Eval:A-1 (OO)	
1-11-83	31598/083	Indica Idem. Doc. 31014. Eval.A-1 (SI).	
29.2.984	.....	Se envio fotocopia por Memo (A) 361/984 del Memo (A) 800/983 del C-2, al N-2. y ampliación de anotaciones siguientes.- (SS)-	

Fecha	Documentos	MENDIHARAT HOMMES, Marcelo 100038 ANTECEDENTES A REGISTRAR	547
27.3.84	8401933/016	19.3.84.Se establece que la Conferencia Episcopal Uruguaya, le encomendó a Mons. Orestes NUTI, que realizara las gestiones ante las autoridades nacionales a fin de lograr que el causante (requerido por "asistencia a la subversión) pueda regresar al país, por considerar, que los cargos contra el mismo han prescripto, luego de haber pasado 10 años desde que se reclamó su captura. Eval A-2 (SI)	
28.3.84	8401998/012	21.3.84 Se establece idem. Doc.8401933.Eval.A-1 (SI)	
12.5.84	8402821/16	25.4.84 - En la fecha se establece que en Salto se espera su pronto retorno,afirmándose que es supuesto el delito que pesa sobre él. Eval:A-1 (00)	
25.5.84	8403400/15	El quincenario PRESENCIA del 13.5.84 informa que a instancias de Mons Carlos NICOLINI, se llevarán a cabo en la ciudad de Salto diversos homenajes al causante, quien celebrará el 18 de los corrientes en Bs.As. sus bodas de plata episcopales.Eval:A-1 (00)	

Fecha	Documentos	100038 ANTECEDENTES A REGISTRAR 5-18
19[illegible]	[illegible]1656/	
30.5.84	8403532/18	23.5.84 Se establece que se realizó en la basílica de Luján, Bs. As, un acto en festejo de sus Bodas de Plata Episcopales el día 18 de los corrientes; destacándose que el 19.5.84 "INFORMACIONES" - publicó una entrevista al causante, en la que trata sobre diversas etapas de su vida, eludiendo referirse a su actuación con la agitación subversiva, pero dejando entrever que no ha modificada en nada supostura ideológica. Eval.A-1 (SI)
31.5.84	8403164/ 89 y 107	Monseñor Orestes NUTI se encuentra realizando gestiones ante las autoridades competentes a fin de obtener el libre regreso a nuestro país del causante.Estas gestiones son efectuadas por encargo y en nombre de los restantes 12 prelados uruguayos. Aparentemente es intención de la C,E.U. que sea reintegrado a su diócesis el 18.5.84,fecha en que cumple sus 25 años en su jeraquía. La espectativa de su regreso se genera en virtud de haberse cumplido 10 años de su requisitoria y haber prescripto el delito. Eval:A-1 (OO)
1.6.84	8403717-01	-2.5.84- "EL PUEBLO" de Salto. Publica un art. titulado "MENSAJE DE MONSEÑOR NICOLINI- LAS BODAS DE PLATA EPISCOPALES DE MONSEÑOR MARCELO MENDIHARAT". Eval.A-1 (TL).-

MENDIHARAT POMMIES, MARCELO

Fecha	Documentos	ANTECEDENTES A REGISTRAR
8.6.84	8403850/01	2.5.84: En una charla ofrecida por el Cura Párroco Juan BERLOTINI en la Capilla del Puelo Las Piedras, éste manifestó que el causante regresaría al país si "gana la Democracia", agregando que cumplía 50 años como prelado de la Iglesia y que con tal motivo haría tomar 3 fotografías con el "LV" Antonio SPECIALI, para enviárselas como regalo a Bs.As.. 13.5.84: El Cura Párroco de la Iglesia Sagrado Corazón en C. Artigas, leyó una carta enviada por el Obispo Carlos NICOLINI, en la queéste rememora toda la actividad desarrollada por el causante. Eval.A-2 (SI)

SERVICIO DE INFORMACION DE DEFENSA

Dep. 1

V A R I O S

100039-7

Confeccionado el 26.10.77.

FOTO

Apellidos MENDILZABAL

Nombres María Paulina

Fecha de Nacimiento .....

Lugar de Nacimiento .....

Est. Civil .....

Cred. Cívica ..... Céd. Identidad .....

Otros Documentos .....

Ocupación .....

Padre .....

Madre .....

Domicilio ..... Ciudad .....

Otros datos: .....

.....

.....

chiesa hnos. - 4 000 - 5/77

BL

FICHA COMPLEMENTARIA

DOCUMENTO		100039 ANTECEDENTES
Fecha	Origen	
9.4.73.	Doc.647.	-Figura en una lista de Trabajadores de la Enseñanza Industrial y Agraria, donde se hace un llamamiento a incorporarse al Frente Amplio.-Evaluación F-2.(JJ)
	11941 / 82	-POSEE ANTECEDENTES EN EL CO.NA.E-
28/3/89	PAG.3339	EVAL-A-1.C(1) INDICA ( ) ( ) ( )

SERVICIO DE INFORMACION
DE DEFENSA
Dep. I

100039

P 3

..... Sección
Act. Ant. Nac.
Ficha Nº 2059

Nombres y Apellidos: MENDIZABAL de GORTARI Paulina.

Fecha de Nacimiento: .....

Lugar de Nacimiento: .....
(País - Ciudad o Localidad - etc.)

FOTO

Ced. Cív.: Serie ..... Nº ..... Ced. Identidad: .....

Otros documentos: .....
(Pasaporte — Libreta Enrolam. — etc.)

Domicilio: .....
(Ciudad o Localidad) (Calle) Nº Teléf

Filiación

Edad aparente ..... Color del Cutis .....

Color del Cabello ..... Estatura Aproximada .....

Complexión ..... Aspecto Social .....

Señas particulares .....

.....

Ficha confeccionada en Montevideo el 25 de abril de 1967.

Fórm. I

100039

B1

ACTIVIDADES

(1) **Laborales:** Profesión Profesora. Lugar de trabajo .....

Cargo ..... Antigüedad .....

Otras Actividades .....

.....

(2) **Políticas:** Ideología ..... Actuación .....

Antecedentes .....

Antecedentes familiares .....

(3) **Sociales:** Estado Civil ..... Religión ..... Figuración .....

Grado Instrucción ..... Lugares que frecuenta .....

(4) **Económicas:** Situación ..... Capital aprox. ..... Vehículo .....
marca y Nº

Otros datos .....

Datos Complementarios .....

Apreciación Personal Gral. .....

.....

.....

MENDIZABAL de GORTARI Paulina. B 5

FICHA COMPLEMENTARIA

Documento		10003 ANTECEDENTES
Fecha	Origen	
11-XI-966	B-75 D-630	-Figura en un llamamiento a apoyar al "FRENTE IZQUIERDA DE LIBERACION" y a votar sus listas en las elecciones correspondientes al año en curso, llamamiento éste que es formulado por los trabajadores de la cultura de dicho frente.-
9-IV-73	Doc. 647	-Figura en una lista de Trabajadores de la Enseñanza Industrial y Agraria donde se hace un llamamiento a incorporarse al Frente Amplio.- (UU)

PB 6

FICHA COMPLEMENTARIA

Documento 100039

Fecha	Origen	ANTECEDENTES

SERVICIO DE INFORMACION DE DEFENSA

Dep. 1

VARIOS

FOTO

100039

Confeccionado el 13.5.76

Apellidos MENDIZABAL de GORTARI

Nombres Paulina

Fecha de Nacimiento

Lugar de Nacimiento

Est. Civil

Cred Cívica Céd. Identidad

Otros Documentos

Ocupación

Padre

Madre

Domicilio Ciudad

Otros datos ~~74366~~

Imp. CHIESA Hnos. Ltda. 10.000 - 12 - 73

FICHA COMPLEMENTARIA

B8

DOCUMENTO		100039 ANTECEDENTES
Fecha	Origen	
22.10.74	Doc. 2734 (Ev. B-2)	- Figura en una nómina de adherentes al Frente Amplio del Comité de Trabajadores de la Enseñanza Industrial y Agraria.-(00)

MINISTERIO DE DEFENSA NACIONAL

S. I. D.

100040-5

Dep. I Secc. I

Sub Secc. 4.3.82

Ficha Nro. ..... Confec.

MEGYERI NOCOTERA — Apellidos

José Gerardo — Nombres

DOCUMENTOS: C/C ..... (Serie / Nro.) C/I. 1.480.882-8 (Nro. / Dpto.)

OTROS DOC. ..... (Pasaporte / Lib. Enrol. / etc.)

NACIMIENTO: ..... Uruguey (Fecha / Lugar)

DOMICILIO: Araguatí 3212 (Calle / Nro. / Teléf. / Ciudad o Localidad)

PROFESION U OCUPACION: Empleado

LUGAR: Firma TANCO URUGUAYA S.A. CARGO: .....

IDEOLOGIA POLITICA: ..... CLASIFICACION: .....

DATOS COMPLEMENTARIOS: Soltero (Est. Civil / Cónyuge / Hijos)

~~140835~~ familiares

tsl

Fecha	Documentos	100040 ANTECEDENTES A REGISTRAR
27.2.82 P.D.Nº 058/82	D.12251	-27.2.82-En el día de ayer, en el local de la firma "TANCO URUGUAYA S.A.", en Paraguay 2141, se llevó a cabo una Asamblea Constitutiva de la Asociación Laboral que nuclea a los empleados de la firma, siendo el causante nombrado entre las autoridades provisorias. Eval.A-1.-(JJ)

FS)

SERVICIO DE INTELIGENCIA
División I
(Seguridad)

MINISTERIO DE DEFENSA NACIONAL
SERVICIO DE INFORMACION DE DEFENSA
M/F
100041-3 12657

Sección «A»
Act. Ant. Nac.
Ficha N° ~~8878~~

Nombres y Apellidos: MENDILAHARZU BLANCO (3) Carlos Elías (4)

Fecha de Nacimiento: 10.12.19 (5)

Lugar de Nacimiento: Montevideo (6)
(País - Ciudad o Localidad - etc.)

Foto

Cred. Civ.: Serie AAA N.° 2980 (7). Identidad: 345.900 (Mdeo.)(8)

Otros documentos:
(Pasaporte - Libreta Enrolam. - etc.)

Domicilio: Colonia 1611 (9)
Instrucciones 948 (1962) (1)
(Ciudad o Localidad) (Calle) (N.°) (Telef.)

Filiación
- Edad Aparente ..... Color del Cutis .....
- Color del Cabello ..... Estatura Aproximada .....
- Complexión ..... Aspecto Social .....
- Señas particulares ..... ~~[illegible]~~

Ficha confeccionada en Montevideo el 20 de junio de 1963.-

100041

F52

ACTIVIDADES

(1) Laborales: Profesión Médico Lugar de trabajo .....

Profesor adjunto (2)

Cargo ..... Antigüedad .....

Otras Actividades .....

(2) Políticas: Ideología Batlle-Terigo (11) Actuación CONVENCIONAL (12)

Partido Colorado

Nov./1982

Antecedentes .....

Antecedentes familiares .....

(3) Sociales: Estado Civil Casado (10) Religión ..... Figuración .....

Grado Instrucción ..... Lugares que frecuenta .....

(4) Económicas: Situación ..... Capital aprox. ..... Vehículo ..... marca y N.o

Otros datos .....

Datos Complementarios .....

Apreciación Personal Gral. .....

100041 07910

F3

MENDILAHARSU : Carlos.- (Dr.).-

Clasificación "SOSPECHADO"

Prontuario _____ C. Cív. _____

Gremio a que pertenece Médico.- Profesor adjunto

(2)

Organización _____

Domicilio Instrucciones 948 (año 1962).-

Datos personales _____

(2)Extraída de "El Popular" 18/1/62.-apm.-

16/9/82 - Dic. 14242 - R.E. 18722 - 1/4

15/II/963 100041 54

OBSERVACIONES

15/II/963: sospechado de sustentar la ideología comunista.-ap.-VIII/965:se establece,de fuentes poco confiables que profesa la ideologia castrista y que habria viajado a Moscú.-jpo.- 24/3/976: Figura en una nómina del año 1965, como posible viajero a países tras la Cortinade "ierro.- Ver Asunto 2-1-16-8.- dacm.- 19/7/77:- Integra una nómina de profesionales universitarios que el 22/5/62 firman una declaración pública de apoyo a la revolución cubana.-(Sin F.de I.)ASUNTO 2-4-6-73.-apm.-

MICROFILM - AGOSTO 1977

25/5/78:D-2/2766/78,mfp.- 14/6/978:- "El Popular" 18/1/62, pág.1 y 2.- Integra una nómina de hombres de la cultura y diversas actividades sociales, firmantes de un manifiesto en el que se pronuncian por la autodeterminación de los pueblos, y en el que de acuerdo con la Carta de las Naciones Unidas, expresan que debe reconocerse al pueblo cubano el derecho fundamental de organizarse según el sistema político que juzgue conveniente.- ASUNTO 2-4-5-61.-

2/4

100041

F5

MENDILAHARSU: Carlos (Dr.) Hoja No.2.-

OBSERVACIONES F. 210 - 2.000 - 7/78

21/11/78:Según "El Día",del 19/11/78,pág.18,participa junto a otros izquierdistas,al sepelio del Dr.Luis Angel CAMPALANS.-Ver Asunto 2-1-14-11.-chc.-29/XI/978:-D-II:-6786/978.-jhc.-11/V/79:-D-2/3875.-rba.-25/5/979: D-1.-4614/79.-jctb.- 25/IV/980:D-2/2722.cafe 17/IX/980:- Con fecha 26 de junio de 1980 se presenta ante el Sr. Jefe de Policía a los efectos de solicitar una Revisión en sus antecedentes ya que fue excluido de una lista de la Comisión Directiva de la ASOCIACION PSICOANALITICA DEL URUGUAY. Practicadas las investigaciones de rigor el Sr. Director Nacional eleva el Diligenciado Nº 913/980 dirigido al Sr. Jefe de Policía en el que informa: indagado en actas, acepta haber firmado ambos manifiestos, aduciendo que en esa época no se conocía que la Revolución Cubana era pro-comunista, lo cual no es cierto por cuan

dic. 1979 3/4

100041 OBSERVACIONES F. 210 : 2.000 - 7/78

fs6

to el propio Fiedl Castro ya se había declarado marxista-leninista. Constan además en éste expediente otros elementos de juicio no confirmados, que tienden a señalar al recurrente como persona de ideas izquierdistas. Atento a lo informado por el Sr. Director Nacional, el Sr. Jefe de Policía dispone que se le autorice a integrar la lista de candidatos para integrar la Comisón Médica. Ver ASUNTO 15-4- -1620.cdif.-

DOC. 1927/2

4/4

LAHARZU — FICHA COMPLEMENTARIA — Carlos

Documento		100041 Antecedentes
Fecha	Origen	
19.I.962	El Popular	Firmante de un manifiesto por la autodeterminación de los pueblos. Firmante de declaración de profesionales universitarios de apoyo a Cuba.
24-I-962	B-75-(I)-D-31	Firmante de un manifiesto por la no intervención y conde na de culauqier tentativa de sanción agresión o coerción ya sea económica política o militar y todo intento de rup tura diplomática con el Gobierno de Cuba violatorio del principio de no interveción.-
15.5.74	Doc. 1054 (Ev. F-6)	- Sindicado en una lista de Médicos del Hospital de Clínicas.-(00)
13.8.77	Doc. 0834	Año 1962-Firmante de un manifiesto de Profesionales Universitarios ante la situación Cubana. Eval. A-2 (BB).-
16.9.82	19.272 (R.E.18722)	Indica (1) y (2) (K)(EE)
8/9/82 - 18722		-Figura en el 12 lugar de la lista ACE del Partido COLORADO Agrupación "LIBERTAD Y CAMBIO" Dpto. de MONTEVIDEO como candidato para integrar los Deliberantes Departamentales y Convenciones Nacionales en las Elecciones Internas de los PP.PP. del 28 de Noviembre de 1982. (K)(EE) INDICA DEL (3) AL (10).-

FICHA COMPLEMENTARIA

Documento		100041 Antecedentes
Fecha	Origen	
16/X/82		Por Oficio Nº. 930/82 el S.I.D. comunica a la Corte Electoral, que de acuerdo a las disposiciones vigentes, no existen objeciones para que el causante integre la lista de referencia. (K)(EE)
13/1/83	23691/065	Electo 11 titular. del Organo Deliberante Nacional del Partido Colorado por el Departamento de Montevideo. Hoja de Votación A.C.E. de acuerdo al resultado de las Elecciones Internas de los Partidos Políticos habilitados, efectuadas el 28-XI-82. — Eval. A-1 (BB).
24.11.83	D2155/80 pág. 26	23.11.77:En la fecha cesa en su cargo como docente de la Facultad de Medicina por renuncia por jubilación.Eval.A-1.(ME)
11.5.84	8402619/5	11.4.84 - En la fecha se establece que fue electo en el lugar No 11 en las elecciones internas de Libertad y Cambio. Eval:A-1 (00)

JUNTA DE COMANDANTES EN JEFE 100042-1

S. I. D.

851

Dep. I Secc. I

Sub Secc. A/N

Ficha Nº ____ Confec. 12.2.82.-

MEDINA ALANIZ (Apellidos) Carlos (Nombres)

DOCUMENTOS: C/C BNA 24263 (Serie / Nº) C/I. 999.802 (Nº / Dpto.)

OTROS DOC. ____ (Pasaporte / Lib. Enrol. / etc.)

NACIMIENTO: 18.3.35 (Fecha) Montevideo (Lugar)

DOMICILIO: Camino Melida 7002 (Calle / Nº) Montevideo (Teléf. / Ciudad o Localidad)

PROFESION U OCUPACION: Empleado

LUGAR: Domingo Basso- Cno Melida 7002 Hospital CHAMLION (SUIZAO CARGO: ____

IDEOLOGIA POLITICA: ____ CLASIFICACION: ____

DATOS COMPLEMENTARIOS: Casado (Est. Civil) Purita BALUSKA (Cónyuge) 2 hijos (Hijos)

Padres: Emilio y Carmen (Otros familiares)

147786

Fecha	Documentos	100042	ANTECEDENTES A REGISTRAR	P52
03.12.81.-	Doc. 10005		Solicita autorización para renovar pasaporte No. 209324 expedido en Montevideo con fecha 26.11.74.- Eval. A-2.- (FL)	

JUNTA COMANDANTES EN JEFE
Dep. 1

100043-9 27 AGO. 1976 FJ

Confeccionado el .....

V A R I O S

FOTO

Apellidos MENDIZABAL LOPEZ

Nombres Pedro María

Fecha de Nacimiento 15/04/954 (1)

Lugar de Nacimiento .....

Est. Civil .....

Cred Cívica BSA 9546 (2) Céd. Identidad 1.173.821 (3)

Otros Documentos .....

Ocupación .....

Padre .....

Madre .....

Domicilio Bvar. Artigas No.3123 (4) Ciudad .....

Otros datos ~~74304~~

.....

.....

IMP. CHIESA Hnos. Ltda. 3.000 - 8 - 76

Ps E

FICHA COMPLEMENTARIA

DOCUMENTO		100043 ANTECEDENTES
Fecha	Origen	
10.5.76 JPM PD 07.00 a 07.00	Doc.0625	- El 22.4.76 se recibió en la DNII en calidad de detenido procedente de ES.MACO, el que viene siendo indagado en razón de haber invocado falsamente su calidad de secretario de un abogado que es asesor civil del ES.MA.CO.- (SS)-
30.4.76 JPM PD 07.00 a 07.00	Doc.0592.	- Fué puesto en libertad el 23.4.76, posteriormente de haberle efectuado un allanamiento en su domicilio con resultados negativos.- (SS)-
22/10/82 26/10/982	D.21341	-Indica del (1) al (4). (P) -MEMO.(A) No. 2651/82 PARA EL C-2/ESMA.CO. (P)

SERVICIO DE INFORMACION
DE DEFENSA
Dep. 1

100044 -7

Confeccionado el 1.4.72.

VARIOS

FOTO

Apellidos MENDIZABAL ABELENDA

Nombres RAUL ANTONIO

Fecha de Nacimiento

Lugar de Nacimiento

Est. Civil

Cred. Cívica Céd. Identidad

Otros Documentos

Ocupación Profesor de Bellas Artes

Padre

Madre

Domicilio Ciudad

Otros datos ~~7807~~

CHIESA Hnos. Ltda - 8.000 - 3 - 72

FICHA COMPLEMENTARIA

KL

DOCUMENTO		000044 ANTECEDENTES
Fecha	Origen	
21.3.72.	DOC. 392.	Fue detenido por personal de la Marina, cuando se encontraba en el Bar "Costa Azul", al parecer hablando c de armas. Al ser indagados respondieron que se encontraban dis crepando del programa de estudios de Bellas Artes, ya que son profesores del mismo instituto. (W).
15.3.72 SUMI 119	2190	Idem que el Doc. 392 del 21/3/72 (DD).
16/3/1972	Doc, 2191 SUMI 120	- El día 14 de marzo recuperó su libertad..(C.C)

MINISTERIO DE DEFENSA NACIONAL
S. I. D.

100045 – 4

Dep. I 9 ABR. 1971 Secc. I

Sub - Secc. G

Ficha N.o ..... Confec. .....

MENDIZABAL ROS (Apellidos) Sergio Raúl (Nombres)

DOCUMENTOS: C/C Serie B.H.A. N.o 4106 C/I N.o 726.380 Dpto.

OTROS DOC. ..... Pasaporte ..... Lib. Enrol. ..... etc.

NACIMIENTO Fecha 7/II/941 Lugar Montevideo

DOMICILIO: Basilio Araújo Nº 3736 (1978) / Camambú 4278 (1) — Calle — N.o — Teléf. — Ciudad o Localidad

PROFESION U OCUPACION: Bancario

LUGAR: Bco. Hipotecario (2) CARGO: Oficial (3)

IDEOLOGIA POLITICA ..... CLASIFICACION .....

DATOS COMPLEMENTARIOS Est. Civil: Casado — Conyuge — Hijos

Hijo de: Luis Sergio y María Rosa

Otros familiares

Fecha	Documentos	100045 ANTECEDENTES A REGISTRAR
29/4/71	A.B.U.	-Se postula en la lista Nº 1955(Extremista) lema "Democracia Sindical, Unidad y Lucha" sub-lema "por la soberanía del Gremio" para integrar la Asamblea Representativa (Capital) por el período 1971/73.-
8-1-75		-Relación de funcionarios del Bco. Hipotecario, indica (1), (2)(3). (RR)
11.4.980	- - - -	Se contestó en Const. H. Cargos Publ. Nº 1622/78 Secc.12a. á nombre del causante, a efectos de su permanencia en el Banco Hipotecario.-(PP).-Aporta datos filiatorios.-(PP)
5.1.981	-------	Se contestó Cont. H. Cargos Publ. Nº. 2401/80 a nombre del causante, a efectos de su permanecia en el Banco Hipotecario (Q).-
4.2.82	11749	-18.V.81- Presenta recurso ante el Delegado del S.I.D. en Montevideo, al habérsele incluído en la Categoría "B" de Constancia de Habilitación, el que es elevado a este Servicio el 1.II.82 para su correspondiente tramitación.(C) 17.2.82- Por Exp.Nº 124/D-I/82 de este Servicio se comunica al Delegado del S.I.D. en San José que esta Dirección ha resuelto mantener al causante en la Cat. "B" de CHCP.(C).
9.3.83.	20492/82	Habiendo solicitado C.H.C.P. el 19.11.80, se le otorgó Cat. "B" el 11.2.81.Eval.A.1.(AE)/

JUNTA DE COMANDANTES EN JEFE 100046-2

S. I. D.

Dep. I Secc. I

Sub Secc. A/N

Ficha Nro. ____ Confec. 22.3.83

MENDY de BAEREMAECKER — Rafaal

Apellidos — Nombres

DOCUMENTOS: C/C BVB 2801 (Serie / Nro.) **C/I.** 1.839.402 (Nro. / Dpto.)

OTROS DOC. ____ (Pasaporte / Lib. Enrol. / etc.)

NACIMIENTO: ____ Uruguay (Fecha / Lugar)

DOMICILIO: ____ (Calle / Nro. / Teléf. / Ciudad o Localidad)

PROFESION U OCUPACION: ____

LUGAR: ____ **CARGO:** ____

IDEOLOGIA POLITICA: ____ **CLASIFICACION:** ____

DATOS COMPLEMENTARIOS: ____ (Est. Civil / Cónyuge / Hijos)

Otros familiares ~~[illegible]~~

Fecha	Documentos	100046 ANTECEDENTES A REGISTRAR
22.3.83	2503/83 PAG-026 (SE)	Viajó como pasajero desde Montevideo a Porto Alegre en el 2do. coche de CNDA, quesalió el 2/1930FEB83. (Posible asistente a reuniones con Wilson FERREIRA ALDUNATE. Eval.A-1. (EM)

MINISTERIO DE DEFENSA NACIONAL

S. I. D.

100047-0

Dep. I Secc. I

Sub-Secc. **A/N**

Ficha Nº ..... Confec. .....

MENDO MULIER Perfecto
Apellidos Nombres

DOCUMENTOS: C|C 0DD 601 C|I .....
Serie Nº Nº Dpto.

OTROS DOC.: .....
Pasaporte Lib. Enrol. etc.

NACIMIENTO: .....
Fecha Lugar

DOMICILIO: .....
Calle Nº Telef. Ciudad o Localidad

PROFESION U OCUPACION: .....

LUGAR: ..... **CARGO** .....

IDEOLOGIA POLITICA ..... **CLASIFICACION** .....

DATOS COMPLEMENTARIOS .....
Est. Civil Conyuge Hijos

..... 117563
otros familiares

Ficha confeccionada en Montevideo el 14 de noviembre de 1969

PS L

FECHA	DOCUMENTOS	100047 ANTECEDENTES A REGISTRAR
10-III-67	19-26	Delegado de mesa del FIdeL en las elecciones de 1966 en San José. Indica-① Eval.A-2.
1962	Lista 4190 U.Popular	-18°Titular a la Junta Departamental de San José.-

100048-8

[illegible] DE INFORMACION
DE DEFENSA
Dep. I

MINISTERIO DE DEFENSA NACIONAL M/F
SERVICIO [illegible] DE DEFENSA
Ficha Nº _____ confeccionada el 5-IX-96[illegible]

I.V. 02039691

FOTO

Apellidos MENDOBULIA.

Nombres Perfecto.

Fecha de Nacimiento: _____

Lugar de Nacimiento: _____

Cred. Civ.: _____ Ced. Identidad: _____

Prontuario: _____ F. General: _____

Padre: _____

Madre: _____

[illegible]: _____ Ciudad: _____

[illegible] (Documentos y señas personales) _____

[illegible]

FICHA COMPLEMENTARIA

Documento			100048 ANTECEDENTES
Nº	Fecha	Origen	
275-D-2166	21-X-965.-		-El reseñado figura en una relación de personas que fueran detenidos por violación a las "Medidas de Pronta Seguridad" que fueran decretadas por el Consejo Nacional de Gobierno. Su detención se realizó por parte de la Policía en el Departamento de San José.-

JUNTA DE COMANDANTES EN JEFE

S. I. D. 100049-6 V.

Dep. I Secc. I

Sub Secc XXXXX

Ficha Nº ..... Confec. 24/11/81

MENDONCA NETO — Apellidos

Gerson — Nombres

DOCUMENTOS: C/C ..... Serie ..... Nº ..... C/I. ..... Nº ..... Dpto.

OTROS DOC. ..... Pasaporte ..... Lib. Enrol. ..... etc.

NACIMIENTO: ..... Fecha ..... Lugar

DOMICILIO: ..... Calle ..... Nº ..... Teléf. ..... Ciudad o Localidad

PROFESION U OCUPACION: Abogado brasileño.

LUGAR: ..... CARGO: .....

IDEOLOGIA POLITICA: ..... CLASIFICACION: 74969

DATOS COMPLEMENTARIOS: ..... Est. Civil ..... Cónyuge ..... Hijos

..... Otros familiares

FS 2

Fecha	Documentos	00049 ANTECEDENTES A REGISTRAR
29.09.80	0381	Folha da Manhá: 4/3/80:- Abogado de la familia SCHILLING, que viajó a Montevideo desde Sao Paulo, a la espectativa del pronunciamiento de la Justicia Militar, sobre la fijación del plazo para presentar recurso de la sentencia de Flavia. También viajará el abogado José Ivo Galli para acompañar el desenvolvimiento del caso. Ambos abogados viajaron después que el jurista uruguayo Adolfo Gelei Bidart, que trata el caso de Flavia en Montevideo, telefoneó acreditando que el pronunciamiento de la Justicia Militar deberá ser dado en la semana. Eval. A-1. (AM)
10.4.80 PD 101/80	1800	-10.4.80.-En el día de ayer, se instaló una vigilancia en el Hotel "Crillón, sito en Andes 1318, donde se encuentran hospedados Claudio GARCIA DE SOUZA, Mauro SANTOS DE MATTOS, Mauricio ROLIN TORRES y Gilberto SANTOS DE SOUZA, quienes son periodistas brasileños representantes del diario "Correio do Povo" y Radio "Guaiba", estableciéndose que a la hora 9:00 se retiran de dicho hotel, dirigiéndose al Supremo Tribunal Militar, donde se entrevistaron con el causante abogado de la sediciosa Flavia SCHILLING, Orlando MALUF HADDAD y José Francisco MARTINS JUNIOR, ambos abogados y compañeros del causante. Eval: A-1. (TT)

Imp. Nacional 716/79

100049

FECHA	DOCUMENTOS	MENDONCA NETO, ANTECEDENTES A REGISTRAR Gerson F-3
15.4.80 PD 106/80	1805	-15.4.80.-En el día de ayer,se registró la salida del país de la sediciosa Flavia SCHILLING,en el vuelo 935 de la Cía. Cruzeiro,con destino a San Pablo (República Federativa de Brasil),en calidad de expulsada,viajando en el mismo vuelo el causante,conjuntamente con los abogados brasileños José María GRALLI DEL VECCHIO,Orlando MALUF HADDAD y José Francisco MARTINS.JUNIOR.Eval:A-1.(TT)

Ficha confeccionada 10/4/74

FSI

MINISTERIO DE DEFENSA NACIONAL 100050-4

S. I. D.

Dep. 1 Sec. 1

Sub - Secc. A/N

Ficha Nro._____ Confec. _____

MENDOZA — Apellidos

Alberto. — Nombres

DOCUMENTOS: C/C. _____ Serie _____ Nro. C/I. _____ Nro. _____ Dpto

OTROS DOC. _____ Pasaporte _____ Lib. Enrol. _____ etc.

NACIMIENTO: _____ Fecha _____ Lugar

DOMICILIO: _____ Calle _____ Nro. _____ Telef. _____ Ciudad o Localidad

PROFESION U OCUPACION: _____

LUGAR: _____ **CARGO:** _____

IDEOLOGIA POLITICA: _____ **CLASIFICACION:** _____

DATOS COMPLEMENTARIOS: _____ Est. Civil [redacted] Conyuge _____ Hijos

_____ Otros familiares

Fecha	Documentos	100050 ANTECEDENTES A REGISTRAR
25/4/73	El Popular.	El Comité Nacional Preparatorio "de la juventud uruguaya que organiza las tareas en nuestro país, previas al X Festival Mundial de la Juventud a celebrarse en el próximo mes de julio en Berlín (República Democrática Alemana), realizó una conferencia de prensa, en la misma hizo acto de presencia el mencionado, delegado de la Federacion Mundial de Juventudes en nuestro país. (Y).

MINISTERIO DE DEFENSA NACIONAL

S. I. D.

100051-l

Dep. I Secc. I

Sub-Secc. C

Ficha Nº ..... Confec. 28/4/73

MENDEZ Héctor

Apellidos Nombres

DOCUMENTOS: C|C ..... C|I .....

Serie Nº Nº Dpto.

OTROS DOC.: .....

Pasaporte Lib. Enrol. etc.

NACIMIENTO: .....

Fecha Lugar

DOMICILIO: .....

Calle Nº Telef. Ciudad o Localidad

PROFESION U OCUPACION: Encargado Agencia de noticias U.P.I.

LUGAR: ..... **CARGO** .....

IDEOLOGIA POLITICA ..... **CLASIFICACION** .....

DATOS COMPLEMENTARIOS .....

Est. Civil ~~2955~~ Conyuge Hijos

.....

otros familiares

RL

100051

FECHA	DOCUMENTOS	ANTECEDENTES A REGISTRAR
18/4/73	Memo.023	Fue secuestrado por un grupo sedicioso el día 28/VII/72 y su liberación se produjo el día 29/VII/72.- (II)
20/11/76	"EL DIA" Pag.20	Detenido a raíz de una información incierta involucrada con actividades subversivas. Se reconoció responsable de la información que se considera errónea, pero se negó a revelar de ella. Fué puesto en libertad una vez terminada la responsabilidad del caso.- (G.G)

CIVIL Y GOBIERNO

JUNTA DE COMANDANTES EN JEFE

S. I. D.

100052-0

Dep. I Secc. I

Sub Secc. XXX

Ficha Nº ..... Confec. 18/10/81

MENDEZ GOMEZ — Alberto

Apellidos — Nombres

DOCUMENTOS: C/C ..... Serie ..... Nº ..... C/I. ..... Nº ..... Dpto.

OTROS DOC. ..... Pasaporte ..... Lib. Enrol. ..... etc.

NACIMIENTO: ..... Fecha ..... Lugar

DOMICILIO: ..... Calle ..... Nº ..... Teléf. ..... Ciudad o Localidad

PROFESION U OCUPACION: .....

LUGAR: ..... **CARGO:** .....

IDEOLOGIA POLITICA: Blanco . **CLASIFICACION:** Coord. Nacional Popular Herrerista.

DATOS COMPLEMENTARIOS: ..... Est. Civil ..... Cónyuge ..... Hijos

~~2929~~

..... Otros familiares

Fecha	Documentos	100052 ANTECEDENTES A REGISTRAR	502
25.09.81	2190	El 12.09.81 fue electo Vocal de la Coordinadora Nacional Popular Herrerista, por la Asamblea en la Casa del Partido Nacional. Ocupa el cargo de Representante del Depto. de Río Negro. Eval. A-f. (aa)	

Imp. Nacional 716/79

Confeccionado el 19/8/72

E Fs1

MINISTERIO DE DEFENSA NACIONAL
S. I. D.

100053-B

MENDOZA BARBARUK o BARBARUEK(5) (a) "MIGUEL" Alberto Gregorio
Apellidos / Nombres

DOCUMENTOS: C/C. ..... C/I. 1.321.090
Serie / Nro. / Nro. / Dpto.

OTROS DOC. .....
Pasaporte / Lib. Enrol. / etc.

NACIMIENTO: 18 años (1972) 20/2/1954.① Montevideo.
Fecha / Lugar

DOMICILIO: Dufor y Alvarez ② 3367.
Calle / Nro. / Teléf. / Ciudad o Localidad

PROFESION U OCUPACION: .....

LUGAR: ..... CARGO: .....

IDEOLOGIA POLITICA: ..... CLASIFICACION: FER 68 M.L.N.(4)

DATOS COMPLEMENTARIOS: soltero Casado Mabel T. Sosa Valverde
Est. Civil / Conyuge / Hijos

Cutis blanco, cabello rubio oscuro, ojos castaños.- ③ Hijo de: Luis Alberto y Ana (1).-
Otros familiares

52

Fecha	Documentos	00053 ANTECEDENTES A REGISTRAR
29/7/72	J.P.M. (1430) D.2467	Fue detenido junto con Mabel Teresita SOSA VALVERDE, manisfestando pertenecer ambos al CAT.(Q.Q.)
28/12/72	Doc. 4318	-Se encuentra detenido a dispocición del Poder Ejecutivo en dependencias de la Jefatura de Policia de Montevideo.- ((FF))
6/12/1972	Doc.4306	
22.2.73 Anexo 5	180 JPM LM	Detenido en aplicación del Art. 31 de la Constitución de la República (Suspención de la Seguridad Individual) que recupero su libertad en Enero de 1973.- (DD)
8.11.72	4083	Idem.Doc. 1430 de JPM del 29.7.72.-(DD)
30/6/1972	D.1756 J.P.M.	-Formaba parte de un grupo que participó en los disturbios ocurridos en la Avenida 18 de Julio,y que anteriormente había realizado volanteadas y atentados,especialmente contra Clubes Políticos.- El grupo estaba integrado por Rodolfo Jaime MIGDAL JULY(Integrante del M.L.N.) Mabel Teresita SOSA VALVERDE y otra persona de nombre "Rodolfo .-(C.C)
1/II/973	Doc. No. 1 J.P.M.(PD)	-El día 31/12/972, juntó con Mabel Teresita SOSA VALVERDE, que se encontraban detenidos en Jefatura de Policia de Montevideo, a dispocición del Poder Ejecutivo, fueron emplazados debiendo presentarse el día 3 de los corrientes en horas de la tarde.- ((FF))
5/2/973	Doc. 17 J.P.M.(PD)	-Con fecha 11/I/973, recuperó la libertad junto a Mabel T. SOSA y Crosman S. VILA DOMINGUEZ. Se encontraban a disposición del Poder Ejecutivo, y desde ahora, serán vigilados por Unidades Militares. ((FF))

FICHA COMPLEMENTARIA

#3

DOCUMENTO		100053 ANTECEDENTES
Fecha	Origen	
31-1-73 Anex. 1B	Doc. 240 P.P.I. E.M.G.E.	-Fué puesto en libertad bajo vigilancia por orden de Jefe de la J.P.M. con fecha 10/1/73. Debe presentarse en el Grpo.A.1 .-(H).
29/6/73.	Doc.1357.	Se requiere su captura por, estando bajo el Régimen de "Libertad Vigilada", no haberse presentado en plazo y lugar que la misma estipula. Req. No.678. Indica. (1) al (3). (bb).
27.6.73	Cdo.FF.CC Nro.857	Indica lo mismo que el documento anterior.- (OO)
8.11.72	4083	Detenido en Bvar.Artigas y Brandzen, por hallarse requerdio por el D-6 de DINI. Partitipó en la movilización del 14 de junio.- (DD)
6/11/73	D. 3849	- Figura en una lista de ciudadanos uruguayos asilados en la Embajada Argentina en Chile. (GG).- Indica: 1.-
22/12/73	D. 4383	- Figura en una nómina de uruguayos asilados en la Embajada Argentina en Chile, que arribaron el 2 de Noviembre a Paraná (Entre Ríos) desde Santiago.- (GG).-
15/5/74	1053	Figura en una nómina de ciudadanos uruguayos que han abandonado la República de Chile en calidad de asilados o expulsados el 1/4/74.Asilado.Viajó a Argentina. (VV)

FICHA COMPLEMENTARIA

DOCUMENTO 1 00053

ANTECEDENTES

MENDOZA BARBARUK, Alberto G.

Fecha	Origen	
9.1.76 PD. 7 a 7	7	7.1.76 -Por declaraciones de Fernando Varesi Pirez se constató que se halla en Suecia junto a su esposa.- (DD)
19.1.76 PD. 7 a 7	34	8.1.76 -Se concurrió a su domicilio, siendo indagada su madre sobre su paradero, Expresando lo expuesto en el documento anterior.- (DD)
14.1.76 PD. 7 a 7	32	10.1.76 -Se constató que cuando integraba el "CAT" junto a Rodolfo Migdal y Fernando Varesi se alojaban en el domicilio de Carlos A. Llanos Villamil. En aquel entonces se encontraban requeridos.- (DD)
15/4/83	25355/1448	Indica Idem " oc.1357, refiriéndose al Nro.de Requerido Eval: A -2. Indica (4 y 5)(PS)
6.83	18347/83 Pág.070	-01.09.82-Indica idem Doc. 1053/74 EVAL:a-2 (Q)

18/3/84

11041 / 82
PAG. 3339

- POSEE ANTECEDENTES EN EL CO.NA.E -
EVAL - A - 1. C(Q) INDICA ( ) ( ) ( )

Fecha	Documentos	100053 ANTECEDENTES A REGISTRAR	Fs.5
7.6.84	4680/72 Pág.131.	18.06.72:En la fecha el Dpto.Nº6 de D.N.I.I. solicita su captura.-Eval:A-1(AD)	

Ficha confeccionada el 3/5/73

MINISTERIO DE DEFENSA NACIONAL
S. I. D.

100054-6

Dep. 1 **PE** Fi Sec. 1
Sub-Secc. A/N
Ficha Nº_____ Confec._____

MENDOZA GOMEZ (1) — Apellidos
Alberto José — Nombres

DOCUMENTOS: C/C._____ Serie _____ Nro. _____ C/I._____ Nro. _____ Dpto. _____

OTROS DOC. _____ Pasaporte _____ Lib. Enrol. _____ etc. _____

NACIMIENTO: 19 Años (1972) (2) — Fecha
R.O.U. (3) — Lugar

DOMICILIO: Tomás Diago 748 (4) — Calle
Paraje Yaguareté Rió Negro(1983)(6) — Nro. _____ Teléf. _____ Ciudad o Localidad

PROFESION U OCUPACION: _____

LUGAR: _____ CARGO: _____

IDEOLOGIA POLITICA: _____ CLASIFICACION: _____

DATOS COMPLEMENTARIOS: Soltero (5) — Est. Civil
Casado(7) — Cónyuge _____ Hijos

~~138119~~

_____ Otros familiares

B2

Fecha	Documentos	100054 ANTECEDENTES A REGISTRAR
26/X/972	D.3783	El día 30/9/972, procedió a la ocupación de la Universidad junto a un grupo de personas. Las cuales integraban el "MOVIMIENTO DE RESTAURACION NACIONAL".La acción obedeció al deseo de demostrar la actividad política que se realiza en el interior de dicho centro docente. Declaran haber encontrado un aula del 2º Piso con el nombre de "RICARDO ZABALZA", granadas de mano(de fragmentación y de gas), propaganda diversa y abundante cantidad de grampas "miguelito".-(J).-Indica:①a⑤-
31/1/73 Anex.1A	Doc.240 P.P.I. E.M.G.E.	-Fué liberado por orden del Sr,J.M.I.3er.T.- (H).
P.P.P. 16/1/a 23/1/73 Hja.5-Anex.2	97	-Indica lo mismo que el documento anterior.-(D)
30.8.83	29566/12	14.7.83 - Detenido por ser consumidor de marihuana,habiendo sido puesto a disposición de la Comisión Nacional de Lucha contra la Toxicomanía.Ev.1:"-1 (OO)

100055-3

FV

MINISTERIO DE DEFENSA NACIONAL
S. I. D.

Dep. I Secc. I
Sub Secc. C
Ficha Nro. ____ Confec. 5/9/77

MENDOZA — Apellidos
Alfredo — Nombres

DOCUMENTOS: C/C ____ (Serie / Nro.) C/I. ____ (Nro. / Dpto.)

OTROS DOC. ____ (Pasaporte / Lib. Enrol. / etc.)

NACIMIENTO: ____ (Fecha / Lugar)

DOMICILIO: ____ (Calle / Nro. / Teléf. / Ciudad o Localidad)

PROFESION U OCUPACION: Productor Rural

LUGAR: ____ CARGO: ____

IDEOLOGIA POLITICA: ____ CLASIFICACION: ____

DATOS COMPLEMENTARIOS: ____ (Est. Civil / Cónyuge / Hijos)

____ (Otros familiares)

FSL

Fecha	Documentos	100055 ANTECEDENTES A REGISTRAR
31/8/77	D. 0889	Ante la próxima visita a nuestro país del Sub-Secretario de Estado para Asuntos Inter-Americanos Terence Todman solicitó para entrevistarse con el enviado Norteamericano, con el fin de defender el actual proceso uruguayo.-(O)-
12.9.77	D.0938	Indica lo mismo que el documento anterior.-(O)-

For

JUNTA DE COMANDANTES EN JEFE VARIOS

Dep. I Secc. I

S. I. D. **100056 -/**

Sub Secc. A/N

Ficha N.° ..... Confec. 30.8.83

MENDOZA GOMEZ — Alfredo Ricardo

Apellidos — Nombres

DOCUMENTOS: C/C. ..... C/I. .....

Serie N.° N.° Dpto.

OTROS DOC. .....

Pasaporte Lib. Enrol. etc.

NACIMIENTO: 31 años (1983) — Uruguay

Fecha Lugar

DOMICILIO: Colonia "Tomás Berreta" — Río Negro

Calle N.° Teléf. Ciudad o Localidad

PROFESION U OCUPACION: .....

LUGAR: ..... CARGO: .....

IDEOLOGIA POLITICA: ..... CLASIFICACION: .....

DATOS COMPLEMENTARIOS: Soltero

Est. Civil Cónyuge Hijos

.....

Otros familiares

Fecha	Documentos	100056 ANTECEDENTES A REGISTRAR
30.8.83	29566/13 al 15	14.7.83 - Detenido por consumo de marihuana y por cultivar cannabis en su chacra, habiendo sido reconocido por el Art. 35 "Suministro de Estupefacientes a reiteración real" y Art. 30 "Siembra de marihuana".- En un allanamiento que se le realizara se le incautó una bolsita conteniendo unas 250 semillas de marihuana y restos. Juzg:A-1 (CO)

SERVICIO DE INFORMACION
DE DEFENSA
Dep. 1

100057-9

Confeccionado el 8 JUN. 1974 Psl

V A R I O S

FOTO

Apellidos MENDOZA

Nombres Alicia

Fecha de Nacimiento

Lugar de Nacimiento

Est. Civil

Cred. Cívica Céd. Identidad

Otros Documentos

Ocupación

Padre

Madre

Domicilio Ciudad ~~La Plata~~

Otros datos

FICHA COMPLEMENTARIA

PSE

DOCUMENTO		100057 ANTECEDENTES
FECHA	ORIGEN	
9-IV-73	Doc. 647	-Figura en una lista de Trabajadores de la Enseñanza Industrial y Agraria donde se hace un llamamiento a incorporarse al Frente Amplio.- (UU) Evaluación F-2.
22.10.74	Doc. 2734 (Ev. B-2)	- Figura en una nómina de adherentes al Frente Amplio del Comité de Trabajadores de la Enseñanza Industrial y Agraria.-(OO)

28/3/84

11941 / 82
PAG. 3339

-POSEE ANTECEDENTES EN EL CO.NA.E-
EVAL - A - 1.C (D) INDICA ( ) ( ) ( )

RSD

JUNTA DE COMANDANTES EN JEFE

S. I. D.

VARIOS

100058-7

Dep. I Secc. I

Sub Secc. A/N

Ficha N.º..... Confec. 30.8.83

MENDOZA GOMEZ — Apellidos

Andres Francisco — Nombres

DOCUMENTOS: C/C. ..... Serie ..... N.º ..... C/I. ..... N.º ..... Dpto.

OTROS DOC. ..... Pasaporte ..... Lib. Enrol. ..... etc.

NACIMIENTO: 28 años(1983) — Fecha — Uruguay — lugar

DOMICILIO: Colonia "Tomás Berreta" — Calle — N.º — Teléf. — Ciudad o localidad

PROFESION U OCUPACION: .....

LUGAR: ..... CARGO: .....

IDEOLOGIA POLITICA: ..... CLASIFICACION: .....

DATOS COMPLEMENTARIOS: Soltero — Est. Civil — Cónyuge — Hijos

..... Otros familiares

~~100058~~

Fecha	Documentos	100058 ANTECEDENTES A REGISTRAR
30.8.83	29566/13 1 15	14.7,83 - Detenido por per consumidor de marihuana y cultivador cannabin en una chacra de su propiedad,habiendo sido procesado por el Art.35 ("Suministro de estupefacientes en reiteración real" y Art 36,"Siembra de marihuana".-Ev:1:A-1 (00)

SERVICIO DE INFORMACION
DE DEFENSA
Dep. 1

100059-5

Confeccionado el 12.3.73

V A R I O S

FOTO

Apellidos MENDOZA

Nombres Asdrugal

Fecha de Nacimiento

Lugar de Nacimiento

Est. Civil

Cred. Cívica ____ Céd. Identidad ____

Otros Documentos

Ocupación

Padre

Madre

Domicilio ____ Ciudad ____

Otros datos ~~74971~~

Imp. CHIESA Hnos. Ltda. 4.000 - II - 72

FICHA COMPLEMENTARIA

DOCUMENTO 100059		ANTECEDENTES
Fecha	Origen	
NOV.1971	LISTA 988 PDC F.4	Candidato como 3er.suplente del 31.titular a la Junta Departamental por el dpto.de Rivera sub lema Frente del Pueblo(SS)

100060-3

MINISTERIO DE DEFENSA NACIONAL
S. I. D.

Dep. I Secc. I
Sub-Secc. A/N
Ficha Nro. ..... Confec. 16/9/72

MENDOZA — Apellidos
Casildo. — Nombres

DOCUMENTOS: C/C. ..... Serie ..... Nro. C/I. ..... Nro. ..... Opto.

OTROS DOC. ..... Pasaporte ..... Lib. Enrol. ..... etc.

NACIMIENTO: ..... Fecha ..... Lugar

DOMICILIO: ..... Calle ..... Nro. ..... Teléf. ..... Ciudad o Localidad

PROFESION U OCUPACION: .....

LUGAR: ..... CARGO: .....

IDEOLOGIA POLITICA: Comunista. CLASIFICACION: .....

DATOS COMPLEMENTARIOS: ..... Est. Civil ..... Hijos

..... Otros familiares

100060

Fecha	Documentos	ANTECEDENTES A REGISTRAR
1971.	Lista 1001 RIVERA	-Candidato en el 2do. lugar Suplente del 3er. Titular a la Junta Electoral, en las listas del P.Comunista. "PP".-
28/3/84	11941 / 82 PAG. 3339	- POSEE ANTECEDENTES EN EL CO.NA.E.- EVAL - A - 1.C(D) INDICA ( ) ( ) ( )

100060 27.3.84 [redacted] 5.3

Foto de Frente	Foto de Perfil

MENDOZA DE LOS SANTOS, CASILDO
Apellido Paterno Apellido Materno Nombre(s)

Documentos [redacted] REGISTRO NACIONAL [redacted] (BRASIL) 9144868-9

Domicilio BRASIL

Teléfono ..... Sección Policial .....

Lugar y Fecha de Nacimiento URUGUAY 24.3.936

Profesión ..... Ocupación .....

Otras actividades .....

Actuación .....

Ideología .....

Situación económica ..... Capital aprox. ..... Vehículo .....

Raza ..... Estatura ..... Peso ..... Color de cabello .....

Color de ojos ..... Complexión ..... Señas .....

Estado civil CASADO Nombre del cónyuge .....

Nacionalidad del cónyuge ..... Nombre y edad de los hijos .....

Padre, Nombre MENDOZA, LORENCO Nacionalidad .....

Madre, Nombre DOS SANTOS, SANTA MARINA Nacionalidad .....

Estudios .....

Otros datos Al 26.8.83 reside en Brasil. Eval.A-1. (MB)

.....

N. de I. - 08-08 - 5.000 - 1/81
Central de Impresiones Ltda.

SERVICIO DE INFORMACION DE DEFENSA
MINISTERIO DE DEFENSA NACIONAL
SERVICIO DE INFORMACION DE DEFENSA
Dep. I
Sección [redacted]

M / F

100061-/

Ficha Nº ..... confeccionada el 10 de mayo de 1966

FOTO

Apellidos MENDOZA de DUBRA

Nombres Clara

Fecha de Nacimiento: .....

Lugar de Nacimiento: .....

Cred. Cív.: ..... Ced. Identidad: .....

Prontuario: ..... F. Censal: .....

Padre: .....

Madre: .....

Domicilio: ..... Ciudad: .....

Otros datos (Documentos y señas personales) .....

[redacted]

PSB

FICHA COMPLEMENTARIA

Documento			100061 ANTECEDENTES
Nº	Fecha	Origen	
75/1233	23/VII/966	EL PLATA	-EN la fecha se publica notas graficos de la recepción que tuviera lugar con motivo del alejamiento de nuestro País, del Embajador de Yugoslavia Sr Mario Milic, que tuviera lugar en los salones del Club Uruguay, donde la reseñada hizo acto de presencia.-

Ficha corregida el 8.4.75

SERVICIO DE INFORMACION DE DEFENSA

Dep. 1

100062-9

Rel

Confeccionado el GREMIOS

~~XXXXXXXX~~

FOTO

Apellidos MENDOZA

Nombres Clelia

Fecha de Nacimiento

Lugar de Nacimiento

Est. Civil

Cred Cívica Céd. Identidad

Otros Documentos

Ocupación Profesora

~~Padre~~ LUAGR: CARGO:

~~Madre~~ IDEOLOGIA: CLASIFICACION:

Domicilio Ciudad

Otros datos

Imp. CHIESA Hnos. Ltda. 10.000 - 12 - 73

FSL

FICHA COMPLEMENTARIA

DOCUMENTO 100062

Fecha	Origen	ANTECEDENTES
2.4.73	D. 577	Integrante de la Gremial de Profesores, la cual estaría realizando previsiones para llevar la lucha al ámbito general de la Enseñanza en conjunción con las entidades gremiales y sindicales.- El causante firma una convocatoria junto a un grupo de Profesores, donde uno de los puntos fundamentales es la lucha contra el CONAE.- Evaluación A-1.-(I).-

SERVICIO DE INTELIGENCIA
División I
(Seguridad)

MINISTERIO DE DEFENSA NACIONAL
SERVICIO DE INFORMACION DE DEFENSA
M/F

100063 FS

Sección A.
Act. Ant. Nac.
Ficha N.º 6883

Nombres y Apellidos: MENDOZA VITOLA, Cledia.-

Fecha de Nacimiento: .....

Lugar de Nacimiento: ..... (País - Ciudad o Localidad - etc.)

Cred. Civ.: Serie ..... N.º ..... Ced. Identidad: .....

Otros documentos: ..... (Pasaporte - Libreta Enrolam. - etc.)

Foto

Domicilio: Comodoró Coé 3663.- (Ciudad o Localidad) (Calle) (N.º) 79.87.54. (Telef.)

Filiación

Edad Aparente ..... Color del Cutis .....

Color del Cabello ..... Estatura Aproximada .....

Complexión ..... Aspecto Social .....

Señas particulares 74973

.....

Ficha confeccionada en Montevideo, el 16 de julio de 1962.-

100063

RL

ACTIVIDADES

(1) Laborales: Profesión Escritora Lugar de trabajo .....

Cargo ..... Antigüedad .....

Otras Actividades .....

(2) Políticas: Ideología Castrista.- Actuación .....

Antecedentes Afiliado al Movimiento de Solidaridad con Cuba, con el No. de Carnet 1026.-

Antecedentes familiares .....

(3) Sociales: Estado Civil ..... Religión ..... Figuración .....

Grado Instrucción ..... Lugares que frecuenta .....

(4) Económicas: Situación ..... Capital aprox. ..... Vehículo ..... marca y N.o

Otros datos Informe de la Div. I.- Seguridad.-

Datos Complementarios .....

Apreciación Personal Gral. .....

MENDOZA VITALE — FICHA COMPLEMENTARIA Cledia — 183

Documento		100063 Antecedentes
Fecha	Origen	
2-IX-964	El Popular B-75(1)D-300.	-Firmante de un manifiesto de intelectuales en contra de la resolución de la OEA (ruptura de relaciones con Cuba).-
27/X/966.-	77/169.-	-Figura en una relación de escritores del Interior, con domicilio en Comodoro Coé 3663-UTE 798754, figurando en la misma como Escritora.-
28/3/84	11961 / 82 PAG. 9339	- POSEE ANTECEDENTES EN EL CONAE - EVAL - A - 1.C(1) MUSICA ( ) ( ) ( )

Ficha confeccionada el 6/4/1973.- F51

MINISTERIO DE DEFENSA NACIONAL
S. I. D.

100064-5

Dep. 1 Sec. 1
Sub-Secc. A/N
Ficha Nº____ Confec.____

MENDOZA AMARAL (1) — Apellidos
Daoiz — Nombres

DOCUMENTOS: C/C. AXA 6008 (2) — Serie / Nro.
C/I. 363.327 (3) — Nro. / Dpto.

OTROS DOC. ____ — Pasaporte / Lib. Enrol. / etc.

NACIMIENTO: 53 años en 1974 (4) — Fecha / Lugar

DOMICILIO: Lagrand No.5055 en 1974 (5) — Calle / Nro. / Teléf. / Ciudad o Localidad

PROFESION U OCUPACION: Doctor en Medicina

LUGAR: Hospital de Clínicas (1974) (6) CARGO: ____

IDEOLOGIA POLITICA: Comunista.- CLASIFICACION: ____

DATOS COMPLEMENTARIOS: Casado (7) — Est. Civil
Amalia SASSI (8) — Conyuge
Hijos

Otros familiares

Fecha	Documentos	ANTECEDENTES A REGISTRAR
		100064
9/6/71.	75-2379	-Aportó el Préstamo de los $ 4.500, a la Campaña Financiera para el "Frente Amplio", que realiza el Partido Comunista.- Médico, militante Comunista.-(PP).-
16-5-74	Doc. 1072	- Figura en una relación de Médicos Docentes de la Facultad de Medicina que están adheridos al Frente Amplio.- Evaluación A-1.- (00)
9.IV.76.	Doc.0512	.- Invitado entre otras personas por el Dr.MENDEZ BENIA Roberto a presenciar la autopsia del ex-estudiante DE LOS SANTOS en la ciudad de Rocha. Se trataría de un tió del muerto, y asistió acompañado de su señora, también médico.Eval: A - 1 Indica: (1).
15/12/73	D.4328	-Presenta denuncia junto con su esposa la Dra. Amalia SASSI de MENDOZA, en su calidad de médicos y tíos del muerto,(Leonardo DE LOS SANTOS) de que el cadáver tenía muestras de castigos.- (U) Eval. B-3.-
26.11.71	"MARCHA" (pag.2º)	"Firmante de un Manifiesto de Adhesión de Docentes de la Facultad de Medicina al "Frente Amplio".- (KK).-
13.6.83.	27281/01	13.12.67: Según material obtenido en un allanamiento al diario "EPOCA" en la fecha, se establece que es colaborador pecuniario de ese periódico. 26/11/71: Según "MARCHA" suscribe junto con otros profesionales un artículo titulado "LOS MEDICOS CON EL F.A.", lo

///...

FECHA	DOCUMENTOS	100064 ANTECEDENTES A REGISTRAR
		4
	///...	cual es un proclama de apoyo á dicha organización. 23/8/73: Según "EL POPULAR" el causante es candidato por la Facultad de Medicina para integrar la Asamblea General del Claustro Universitario. Integró la lista No.146, lema "Autonomíay Libertades", de tendencia izquierdista. 27/9/73: Según acta No.586 de la Sesión Ordinaria del Consejo de la Facultad de Medicina, de la fecha, presentó renuncia como miembro de los Tribunales de Concursos donde debe coparticipar con tareas docentes con tareas docentes con el Prof. Adj. Dr. José A. MAUTONE Tal discrepancia surge de que el Dr. MAUTONE, al hacer la necropcia del sedicioso muerto Leonardo DE LOS SANTOS avalaba el diagnóstico presentado por las FF.CC Hecha otra necropcia en C. Rocha donde participa el causante éste afirma que el cuerpo del sedicioso fue mutilado previamente. 30/7/74: Realiza trámites de pasaporte para viajar a EE.UU. 26/5/83:En la fecha se establece que su esposa María Amalia SASSI PEIRANO, sería portadera, en sus viajes periódicos, de documentación y directivas desde RIO GRANDE DO SUL a MONTEVIDEO de ex-dirigentes gremiales de la CNT a futuros dirigentes de la misma filiación.- Eval.C-3.-Indica (2) al (8).-(FE)

f54 F54

FECHA	DOCUMENTO 100064	ANTECEDENTES A REGISTRAR
24.11.83	2155/80 pág.27	20.03.75:En la fecha cesa en su cargo como docente de la Facultad de Medicina por renuncia.Eval.A-1.(ME)

JUNTA COMANDANTES EN JEFE
Dep. 1

100064

Confeccionado el 3/6/77

V A R I O S

FOTO

Apellidos MENDOZA

Nombres ~~Daois~~

Fecha de Nacimiento

Lugar de Nacimiento

Est. Civil

Cred. Cívica Céd. Identidad

Otros Documentos

Ocupación Médico (Hospital de Clínicas)

Padre

Madre

Domicilio Ciudad

Otros datos

IMP. CHIESA Hnos. Ltda. 3.003 - 5 - 76

F6 F53

FICHA COMPLEMENTARIA

DOCUMENTO		100064 ANTECEDENTES
Fecha	Origen	
15/5/74	Doc. 1054	Figura en una relación de médicos del Hospital de Clínicas como militante de Izquierda. Eval. F-6 .- (I)

Ficha confeccionada el 16 de Marzo de 1973

R 7

MINISTERIO DE DEFENSA NACIONAL
S. I. D.

100064

Dep. I Secc. I
Sub - Secc. G
Ficha Nro. ____ Confec. ____

MENDOZA (Apellidos) DAOIZ (Nombres)

DOCUMENTOS: C/C. (Serie, Nro.) C/I. (Nro., Dpto.)

OTROS DOC. (Pasaporte, Lib. Enrol., etc.)

NACIMIENTO: (Fecha, Lugar)

DOMICILIO: (Calle, Nro., Teléf., Ciudad o Localidad)

PROFESION U OCUPACION: Médico

LUGAR: C.A.S.M.U. CARGO:

IDEOLOGIA POLITICA: IZQUIERDISTA CLASIFICACION: DIRIGENTE

DATOS COMPLEMENTARIOS: (Est. Civil, Conyuge, Hijos)

(Otros familiares)

BO

Fecha	Documentos	00064 ANTECENDENTES A REGISTRAR
24.2.73	193	Integra la lista No. 1 del Sindicato Médico del Uruguay, lem "Dr. Carlos Ma. Fosalba" para formar parte del Consejo Arbitral para el período 1972-73, dicha lista es de origen izquierdista.-(EE)

SERVICIO DE INFORMACION DE DEFENSA

Dep. 1

100065-E

RO

Confeccionado el 19-VIII-1970

VARIOS

FOTO

Apellidos MENDOZA LESCANO (1)

Nombres Domingo

Fecha de Nacimiento

Lugar de Nacimiento

Est. Civil

Cred. Cívica Ced. Identidad

Otros Documentos

Ocupación

Padre

Madre

Domicilio Ciudad ~~13376~~

Otros datos

FICHA COMPLEMENTARIA

DOCUMENTO		100065 ANTECEDENTES
Fecha	Origen	
27-XI-1966	Lista 4000 P.Socialista	-5º Titular a la Junta Departamental de Salto.-
1962	Lista 4190 U.Popular	-3er.Suplente del 2ºTitular a la Junta Departamental de Salto.-
Año 1971	Lista 4000 PDC F.A.	-Candidato en 5º lugar, para Suplente de la Junta Departamental, por el sub-lema "MOVIMIENTO SOCIALISTA", del PDC.-(J) INDICH.ºD -

SERVICIO DE INTELIGENCIA

División I

(Seguridad)

MINISTERIO DE DEFENSA NACIONAL M/F
SERVICIO DE INFORMACION DE DEFENSA
10065

Sección -G-

Gremios

Ficha N.º 160.

Nombres y Apellidos: MENDOZA LESCANO Domingo

Fecha y Lugar Nac.: .....

Cred. Civ.: Serie ..... **N.º** ..... **Ced. Identidad:** .....

Otros documentos: ..... (Pasaporte - Libreta Enrolam. - etc.)

Domicilio: ..... (Ciudad o Localidad) (Calle) (N.º) (Telef.)

Profesión: .....

Cargo y Lugar: .....

Ideol. Política: ..... **Actuación:** .....

Datos Complementarios: .....

Apreciación General: .....

.....

.....

Ficha confeccionada: 14 de Octubre de 1965

Foto

FICHA COMPLEMENTARIA

B4

Documento		Antecedentes
Fecha	Origen	100065
30/12/65	El Popular	- Vice-Presidente del Sindicato Unico Nacional de la Construcción y Afines de la ciudad de Salto.-

MINISTERIO DE DEFENSA NACIONAL
S. I. D.

100066-0

Dep. I Secc. I
Sub-Secc. G PV
Ficha Nº. Confec 5.6.72

MENDOZA BARRIOS — Edgardo LEONEZ (1)
Apellidos — Nombres

DOCUMENTOS: C/C ..... C/I .....
Serie No. No. Dpto.

OTROS DOC.: .....
Pasaporte Lib. Enrol. etc.

NACIMIENTO: .....
Fecha Lugar

DOMICILIO: ..... C. Dolores-Soriano
Calle No. Telef Ciudad o Localidad

PROFESION U OCUPACION: Productor Agropecuario

LUGAR: ..... **CARGO** .....

IDEOLOGIA POLITICA Demócrata **CLASIFICACION** DIRIGENTE

DATOS COMPLEMENTARIOS .....

Edo. Civil Conyuge Hijos

~~41015~~

Otros Familiares

FECHA	DOCUMENTOS	100066 ANTECEDENTES A REGISTRAR	RDL
.XI.70	B36-D10	Vocal de la Asociación Agropecuaria de Dolores.V.-	
08.07.82	16.626	Figura como Pro-Secretario de la Asociación Agropecuaria de Dolores ciudad de Mercedes. Eval.: B-2 Indica (1) ( ) ( ).(VL) (LA).-	

JUNTA DE COMANDANTES EN JEFE **100067-**

S. I. D.

Dep. I Secc. I

Sub Secc. A/N

Ficha No. ..... Confec. .....

EN EL MOMENTO DE LA MICRO-FILMACION NO SE ENCONTRO FICHA CARATULA.-

..... Apellidos ..... Nombres

DOCUMENTOS: C/C. ..... Serie No. **C/I.** ..... No. Dpto.

OTROS DOC. ..... Pasaporte Lib. Enrol. etc.

NACIMIENTO: ..... Fecha Lugar

DOMICILIO: ..... Calle No. Teléf. Ciudad o Localidad

PROFESIÓN U OCUPACIÓN: .....

LUGAR: ..... **CARGO:** .....

IDEOLOGÍA POLÍTICA: ..... **CLASIFICACIÓN:** .....

DATOS COMPLEMENTARIOS ..... Est. Civil Cónyuge Hijos

..... Otros familiares

FC1

JUNTA DE COMANDANTES EN JEFE

Dep. I Secc. I

Sub Secc. A/N

S. I. D. 100068-6 Ficha No. ..... Confec. .....

HENDOZA MORQUIO Eduardo José

Apellidos Nombres

BXX

DOCUMENTOS: C/C. ..... **C/I.** .....

Serie No. No. Dpto.

OTROS DOC. .....

Pasaporte Lib. Enrol. etc.

NACIMIENTO: .....

Fecha Lugar

DOMICILIO: .....

Calle No. Teléf. Ciudad o Localidad

PROFESIÓN U OCUPACIÓN: .....

LUGAR: ..... **CARGO:** .....

IDEOLOGÍA POLÍTICA: ..... **CLASIFICACIÓN:** .....

DATOS COMPLEMENTARIOS .....

Est. Civil Cónyuge Hijos

.....

Otros familiares

MINISTERIO DE DEFENSA NACIONAL
S. I. D.

100069-4

Dep. 1

PS/ PE

Sub-Secc: [illegible]N

Ficha Nro. ..... Confec. 11/XI/972

MENDOZA — Apellidos

Enrique — Nombres

DOCUMENTOS: C/C. ..... Serie ..... Nro. ..... C/I. ..... Nro. ..... Dpto.

OTROS DOC. ..... Pasaporte ..... Lib. Enrol. ..... etc.

NACIMIENTO: ..... Fecha ..... Lugar

DOMICILIO: ..... Calle ..... Nro. ..... Teléf. ..... Ciudad o Localidad

PROFESION U OCUPACION: .....

LUGAR: ..... CARGO: .....

IDEOLOGIA POLITICA: Agrup. "12 de Agosto" CLASIFICACION: ~~1 1 B S~~

DATOS COMPLEMENTARIOS: ..... Est. Civil ..... Conyuge ..... Hijos

..... Otros familiares

100069

Fecha	Documentos	ANTECEDENTES A REGISTRAR
22/VI/972	D. 1806	-Posterior a la detención de la sediciosa ELISA LUCIA MICHELINI, ha dejado de concurrir a sus lugares de trabajo y estudio, junto a varias personas integrantes de la Agrup. "12 de Agosto", de la Fac. de Veterinaria. Es propietario de un vehículo LAND-ROVER de color azul.-(J).-
21.II.75	D.2[illegible]03	-Figura en una nómina de integrantes del Mov. "12 de Agosto" Tiene un Land Rover azul y transporta [illegible] para este movimiento. [illegible] (U)

SERVICIO DE INFORMACION
DE DEFENSA

Dep. 1

100970-L

IV

Confeccionado el 21-IV-1970.-

VARIOS

FOTO

Apellidos MENDOZA GOMEZ

Nombres Estanislao

Fecha de Nacimiento 28 años (1968)

Lugar de Nacimiento Uruguay

Est. Civil Casado

Cred. Cívica Céd. Identidad

Otros Documentos

Ocupación

Padre

Madre

Domicilio Idelfonso García 4481 Ciudad Montevideo

Otros datos:

~~74977~~

FICHA COMPLEMENTARIA

DOCUMENTO		10007 0 ANTECEDENTES
Fecha	Origen	
4-VII-968	B72-D37 Parte 40	-Detenido durante las Medidas Prontas de Seguridad en el local de COT, Cno. Maldonado 4911, por encontrarse reunido en asambles no autorizada.-

MINISTERIO DE DEFENSA NACIONAL
S. I. D.

100071-0

Dep. 1

Sub-Secc. A/N

Ficha Nro. ..... Confec. 13/VI/972

PE

MENDOZA ..... Fernando .....
Apellidos Nombres

DOCUMENTOS: C/C. ..... C/I. .....
Serie Nro. Nro. Dpto.

OTROS DOC. .....
Pasaporte Lib. Enrol. etc.

NACIMIENTO: .....
Fecha Lugar

DOMICILIO: .....
Calle Nro. Teléf. Ciudad o Localidad

PROFESION U OCUPACION: .....

LUGAR: ..... CARGO: .....

IDEOLOGIA POLITICA: ..... CLASIFICACION: .....

DATOS COMPLEMENTARIOS: .....
Est. Civil Conyuge Hijos

Otros familiares

72

Fecha	Documentos	100071 ANTECEDENTES A REGISTRAR
22/VI/972	D.1806	-Posterior a la detención de la sediciosa ELISA LUCIA MICHELINI, dejó de concurrir a los lugares habituales de trabajo y e studio junto a varias personas integrantes de la Agrup. "12 de Agosto", de la Fac. de veterinaria.-(J).-
21.II.7[illegible]	D.2003	-Figura en una lista de integrantes del Mov. "12 de Agosto" Pro-tupa. El padre trabaja en el Ministerio de Defensa. Sval. C-3 (U)

JUNTA DE COMANDANTES EN JEFE **100072-B**

S. I. D.

Dep. I V. Fl Secc. I

Sub Secc. A/N

Ficha Nº ____ Confec. 22.3.82

MENDOZA DE ARCE Fernando

Apellidos Nombres

DOCUMENTOS: C/C ..... C/I. .....

Serie Nº Nº Dpto.

OTROS DOC. .....

Pasaporte Lib. Enrol. etc.

NACIMIENTO: ....

Fecha Lugar

DOMICILIO: .....

Calle Nº Teléf. Ciudad o Localidad

PROFESION U OCUPACION: Corte Electoral

LUGAR: ..... CARGO: Jefe de 2da.

IDEOLOGIA POLITICA: ..... CLASIFICACION: .....

DATOS COMPLEMENTARIOS: .....

Est. Civil Cónyuge Hijos

.....

Otros familiares

Fecha	Documentos	100072 ANTECEDENTES A REGISTRAR	
23.3.78	D.1781	-Sobrino político del actual Ministro de Corte, es ascendido al cargo de Jefe de 2da. interino en la Oficina Departamental de Mdeo., ocupando el lugar de Mercedes Mirta QUINTANA, en compensación al mencionado cargo el causante cobra la suma de N$770.00.-Eval:F-6.---(TJ)	

FSU

JUNTA DE COMANDANTES EN JEFE 100073-6

S. I. D.

Dep. I Secc. I

Sub Secc. A/N

Ficha Nº ..... Confec. 14/V/80

MENDOZA CRAIPTON — Apellidos
Fructuoso Pèrcy — Nombres

DOCUMENTOS: C/C Serie BAA Nº8088 — Serie / Nº — C/I. Nº888.058 — Nº / Dpto.

OTROS DOC. ..... — Pasaporte / Lib. Enrol. / etc.

NACIMIENTO: 21/11/1928 — Fecha — Montevideo — Lugar

DOMICILIO: Acevedo Díz 1678 Apto. 102 — Calle / Nº / Teléf. — Montevideo — Ciudad o Localidad

PROFESION U OCUPACION: Funcionario

LUGAR: S.O.D.R.E. **CARGO:** Físico

IDEOLOGIA POLITICA: ..... **CLASIFICACION:** .....

DATOS COMPLEMENTARIOS: Casado — Est. Civil / Cónyuge / Hijos

Sus padres: Fructuoso Sanchez y Marquesa — Otros familiares

F8 2

Fecha	Documentos	100073 ANTECEDENTES A REGISTRAR
	D.N.I.I.	- 16/2/969 - El Popular - 3/VI/68 Pág.2 - En su carácter de promitente comprador del apartamento 302 del Edificio ubicado en la calle Marsella 2670, conjuntamente con otras personas que se encuentran en similar situación a la suya, suscribe una carta que dirige al Director de este Diario y en la cual denuncia ciertas irregularidades por parte del Promitente vendedor, en relación al compromiso firmado por las partes.- 28/XII/973 - Tramita pasaporte con la intención de viajer a USA, para traer instrumentos para el SODRE. 1/III/978 - Integra la programación de MARTES [illegible], en el Estudio Auditorio VAZ FERREIRA.La Mañana del 28/2/78 Pág.14.(C.H.C.P. Nº2090 solicitada el 15/XII/978 en la Sec.4a. de Mdeo.)(K).-
17.7.81	- - - - -	-Memo.(A) Nº1031/80 a la Universidad.-(PP).-
07.06.82	15.672	Figura en una nómina de candidatos a ser electos para integrar la Comisión Directiva de la Asociación de Músicos del Uruguay para las Elecciones Generales Ordinarias , período 1972/74, bajo el lema: " 7 de Julio de 1947 ", sub-lema: "Democracia".-Eval.A-1.-(GM)(LA)
	27.8.83	Me o(A)1909/83 para el C-2 ESMACO.-(i).-

Imp. Nacional 716/79

Fs. 1 **E.**

100074-4

MINISTERIO DE DEFENSA NACIONAL
S. I. D.

Dep. I Secc. I

[redacted] 19/8/70

Ficha Nº.

María(7)

MENDOZA (1) OLIVERA — Mirta(5) Marta (2) Lilian
Apellidos — Nombres

DOCUMENTOS: C/C. Serie Nro. — C/I. 1.486.434.- Nro. Dpto.

OTROS DOC. Pasaporte Lib. Enrol. etc.

NACIMIENTO: 24 años (en 1972) Fecha — Lugar

DOMICILIO: Bella Vista 2434 — 8 de Octubre 1430 (Salto) (6) Salto
Calle Nro. Teléf. — Ciudad o Localidad

PROFESION U OCUPACION: (3) Profesora de Corte.

LUGAR: CARGO:

IDEOLOGIA POLITICA: CLASIFICACION: [redacted]

DATOS COMPLEMENTARIOS: Soltera. (4) Cutis, trigueño. Cabellos, castaños oscuros.
Est. Civil — Conyuge — Hijos

Ojos, oscuros.
Otros familiares

100074

Fecha	Documentos	ANTECEDENTES A REGISTRAR Fs.2
27/11/66.	Lta.4000 P.Social	-46 Titular a la Junta Departamental de Salto.-
P.P.I..EMGE.	Doc.716.	Fue detenida en C.Salto el dia 12/4/72, y procesada por "Asistencia a la Asociación Para Delinquir", el dia 14/4/72.(BB).
12-4-72	981.	Proyectaba un robo de armas en la armería de Ulises D.CES
20-4-72	D-1055	CIO, donde ella había trabajado, intervendrían en el mismo Edén FAGUNDEZ, Carlos CIGARAN, Raúl RODRIGUEZ y una persona llamada el Brasilero, personas estas que conoció en - Termas del Arapey, las armas las dejarían en una alcánterilla y las retirarían unos amigos sullos de nombre, Manuel BIDART, Pilucha ARCE, Noel GALLI, Jehen Paul BIDEGAIN y Oscar BIBBO.-fúe procesada como indica el parte anterior.(AA
9.9.72	D Doc.2886	Indica lo mismo que el documento Nro.716. Indica lo mismo que el documento Nro.981. Agregando además que posteriormente son detenidos: Andres Manuel Dibar, Yolan Daarce Castellano y Oscar Nestor Bibbo Bulanti. Aquienes no se le conoce su participación con la mencionada. No se le conoce alias. Integraba la Columna 23. Zona, Salto. Sector, Militar. Considerada: Carácter, debil. Peligrosidad, poca. Motivo de reclutamiento, simpatía. Grado de concientización, convencido. Colaboración en el interrogatorio, media. Conducta, buena. Seguridad de reclusión, normal. Aislamiento necesario, normal. Se encuentra detenida en el Bn.I. 7. Indica: (A) al (A) (OO).

28/3/84

11941 / 82

PAG.3341

- POSEE ANTECEDENTES EN EL CO.NA.E -

EVAL - A - 1 C(D) INDICA ( ) ( ) ( )

MENDOZA OLIVERA Marta Lilián

Fs. 3

100074

FECHA	DOCUMENTOS	ANTECEDENTES A REGISTRAR
20/5/77	Doc.0475 PME (d)	Integra nómina de Internados al amparo de las MPS en los años 1973,74,75 y 76 al 6 de Agosto en el ámbito del Ejército. Internada en Octubre de 1973 por cumplimiento de la Condena. Fecha Octubre de 1974.- Eval.A-1.- Indica (5).- (i).
8.6.83	24739/83 Pág.037	-03.03.83-Figura en una relación procedente de la F.M.E.de libertades vigiladas, categoría "C".Unidad de control:Bn.I. 7.Detenido el 27.10.73, liberado el 21.12.74.Perteneciente al P.C.-EVAL:A-1 (Q)
8.6.83	24862/83 Pág.064	-08.03.83- Indica idem Doc. 24739/83.-Variando la fecha de detenida el 11.04.72.-Indica (6)
17.10.83	1000/79 Pág.13	Indica Idem al Documento Nº716/72. Eval:A-2(Indica 7)(AD)
11.4.84	8401544/ 001	-Año 1979: Figura en una relación de reclusas liberadas, puesta bajo el régimen M.P.S.. Unidad de control: B.I.1. Fecha de liberada: 23.9.74 Eval.A-1 (TL).-

Ficha confeccionada el 28-10-81

JUNTA DE COMANDANTES EN JEFE 100075

S. I. D.

Dep. I Sec. I

Sub Secc. A/N

Ficha Nº ..... Confec. .....

MENDOZA BARRIOS Edivia Benée

Apellidos Nombres

DOCUMENTOS: C/C ..... C/I. .....

Serie Nº Nº Dpto.

OTROS DOC. .....

Pasaporte Lib. Enrol. etc.

NACIMIENTO: .....

Fecha Lugar

DOMICILIO: .....

Calle Nº Teléf. Ciudad o Localidad

PROFESION U OCUPACION: .....

LUGAR: ..... CARGO: .....

IDEOLOGIA POLITICA: ..... CLASIFICACION: ~~P.P.P.~~

DATOS COMPLEMENTARIOS: .....

Est. Civil Cónyuge SASSO MENDOZA, Rolando Hijos

.....

Otros familiares

Fecha	Documentos	100075 ANTECEDENTES A REGISTRAR
29-10-81 P.D. Nº284	Doc.8586	-11-10-81- A raíz de la detención e interrogatorio de su hijo,fue indagada no habiendo aportado datos a la investigación. Se inspeccionó su domicilio con resultados negativos. No fue privada de su libertad. Eval.A-1.- (LA).-

Imp. Nacional 116/79

Ficha confeccionada el día 10/7/1973

MINISTERIO DE DEFENSA NACIONAL
S. I. D.

100076-9

Dep. 1 E Sec. 1
Sub A/N
Ficha Nro. ..... Confec. .....

MENDEZ RIVAS, Antonio
Apellidos Nombres

DOCUMENTOS: C/C. ..... C/I. .....
Serie Nro. Nro. Dpto

OTROS DOC. .....
Pasaporte Lib. Enrol. etc.

NACIMIENTO: .....
Fecha Lugar

DOMICILIO: .....
Calle Nro. Teléf. Ciudad o Localidad

PROFESION U OCUPACION: .....

LUCAR: ..... CARGO: .....

IDEOLOGIA POLITICA: ..... CLASIFICACION: .....

DATOS COMPLEMENTARIOS: .....
Est. Civil Cónyuge Hijos

.....
Otros familiares

FL

Fecha	Documentos	100076 ANTECEDENTES A REGISTRAR
25/6/73	D.1293	- Figura en una relación de sediciosos uruguayos que estuvieron en Cuba, no sabiéndose con certeza el propósitos de sus estadías, pero se presume que está relacionado con cursos sobre guerrillas, inteligencia, comunicaciones clandestinas y técnicas de lucha urbana.-(C.C)

100077-7 A N F5/

JUNTA DE COMANDANTES EN JEFE

S. I. D.

Dep. I Secc. I

Sub Secc. A/N

Ficha Nro. _____ Confec. 6-4-79

MENDOZA BOUNINE — Gonzalo Eduardo

Apellidos — Nombres

DOCUMENTOS: C/C AZB-5545 C/I. _____

Serie Nro. Nro. Dpto.

OTROS DOC. _____

Pasaporte Lib. Enrol. etc.

NACIMIENTO: _____

Fecha Lugar

DOMICILIO: _____

Calle Nro. Teléf. Ciudad o Localidad

PROFESION U OCUPACION: _____

LUGAR: _____ CARGO: _____

IDEOLOGIA POLITICA: _____ CLASIFICACION: _____

DATOS COMPLEMENTARIOS: _____

Est. Civil Hijos

Otros familiares

FBL

Fecha	Documentos	100077 ANTECEDENTES A REGISTRAR
11-12-78	1679	Delegado de Mesa por las listas : no presentó , en las elecciones nacionales del año 1971 , por el Departamento de Montevideo . Circuito N°. 761. .- (0412. (C)

JUNTA COMANDANTES EN JEFE
Dep. 1

100078-5 29 OCT. 1976 FJ

Confeccionado el .....

VARIOS

FOTO

Apellidos MENDOZA

Nombres Gloria

Fecha de Nacimiento .....

Lugar de Nacimiento .....

Est. Civil .....

Cred Cívica ..... Céd. Identidad .....

Otros Documentos .....

Ocupación Doctora.

Padre .....

Madre .....

Domicilio ..... Ciudad .....

Otros datos .....

~~74878~~

IMP. CHIESA Hnos. Ltda. 3.000 - 5 - 76

RSL

FICHA COMPLEMENTARIA

DOCUMENTO		000078 ANTECEDENTES
Fecha	Origen	
27.1.76	Doc.0100	- En carácter de adjunto a sido nombrada para el Centro de Información y Asesoramiento Toxicólogico Izquierdista, perteneciente a la cátedra de higiene en la que desarrollaba conjuntamente con otros médicos acción política de izquierda.- (SS)- Val. A -2.- 23.11.78- MEMO(A)Nro. 3141/78 - Dpto.II del E.M.E.-qq-. 16/X/79-Se contestó Mem.(A) Nº 1454/79 de la Universidad.-(U)

PJ

JUNTA DE COMANDANTES EN JEFE
S. I. D.

100079-3

Dep. I Secc. I

Sub. Secc. A/N

Ficha N.º 6.1.83 Confec.

MENDOZA (Apellidos) Henry (Nombres)

DOCUMENTOS: C/C ..... (Serie / N.º) C/I. ..... (N.º / Dpto.)

OTROS DOC. ..... (Pasaporte / Lib. Enrol. / etc.)

NACIMIENTO: ..... (Fecha / Lugar)

DOMICILIO: ..... (Calle / N.º / Teléf. / Ciudad o Localidad)

PROFESION U OCUPACION: .....

LUGAR: ..... CARGO: .....

IDEOLOGIA POLITICA: ..... CLASIFICACION: .....

DATOS COMPLEMENTARIOS: ..... (Est.Civil / Cónyuge / Hijos)

.....

Otros familiares

~~100393~~

PS 2

Fecha	Documentos	100079 ANTECEDENTES A REGISTRAR
21.12.82	23180	Integrante de la Comisión Fiscal de la Cooperativa Magisterial junto a Jorge Vila Anzo y Corredera Sanchez. El día 1.12.82 se realizó una Asamblea General de Asociados en dicha Cooperativa con motivo de la existencia de una denuncia de presuntas irregularidades administrativas cometidas por el Presidente de la Institución, Sr. Miguel Angel Laurenza. La Asamblea se llevó acabo en el 6to. piso de la Cooperativa, concurrieron alrededor de 25 0 a 300 personas. La gran mayoria eran partidarios de la parte acusadora. La Asamblea se desarrolló en un clima de agitación donde se produjeron agresiones verbales y físicas, contra los integrantes del actual Consejo Directivo y sus seguidores. Como resultado de dicha Asamblea se resolvió la destitución de la Comisión Directiva y se formó una Comisión Investigadora lo que motivó a que la Comisión Directiva destituída elevara una nota a la Corte Electoral solicitando la anulación de dicha Asamblea por entenderla viciada de nulidad. Eval.: F-3. (CA).

MENDOZA, Henry

Fecha	Documentos	100079 ANTECEDENTES A REGISTRAR
12.3.84	8401627/ 003	-22.8.83:El causante junto a Miguel AMESPIL CARBON y Raúl GIGIREY, levantaron una calumnia contra Lucio MENDEZ MIGUEZ(Lider de la Lista I 8 COMAG) y lo sancionaron sin permitirle hacer los descargos como manda la ley. Eval. B-3 (TL)

F53

SERVICIO DE INTELIGENCIA

División I

(Seguridad)

MINISTERIO DE DEFENSA NACIONAL
SERVICIO DE INFORMACION DE DEFENSA
M/F
I 100000-1

~~181~~ FJ

Sección G

Gremios

Ficha N.º ~~180~~

Nombres y Apellidos: MENDOZA, Henry

Fecha y Lugar Nac.:

Cred. Civ.: Serie N.º Ced. Identidad:

Otros documentos:
(Pasaporte - Libreta Enrolam. - etc.)

Domicilio:
(Ciudad o Localidad) (Calle) (N.º) (Telef.)

Profesión:

Foto

Cargo y Lugar:

Ideol. Política: Actuación: Dirigente gremial d de la Fed. Ferroviaria y Ramas Anexas del Uruguay.

Datos Complementarios:

Apreciación General:

Ficha confeccionada: 11-VII-56 ~~41926~~

FICHA COMPLEMENTARIA

Documento		100080 Antecedentes
Fecha	Origen	
1963	Sec. Gremios	- Dirigente gremial de la Fed. Ferroviaria y Ramas Anexas del Uruguay.-
11-VII-56	JUSTICIA	Se refiere a los problemas económicos del gremio, señalando que si para el próximo 4 de agosto no se dan soluciones a sus reclamos, el gremio irá a la huelga.-

SERVICIO DE INFORMACION
DE DEFENSA
Dep. 1

P1

10 0081-9 Confeccionado el 24.9.73

V A R I O S

FOTO

Apellidos MERNIES

Nombres Artigas

Fecha de Nacimiento

Lugar de Nacimiento

Est. Civil

Cred. Cívica Céd. Identidad

Otros Documentos

Ocupación Jefe de OSE en Villa Soriano

Padre

Madre

Domicilio Ciudad

Otros datos

76144

F52

FICHA COMPLEMENTARIA

DOCUMENTO		100081 ANTECEDENTES
FECHA	ORIGEN	
17.8.72	Doc. 2553	Conjuntamente con el empleado de OSE Churruti lleva-conchillas en una camioneta y no llevaban personal para ese trabajo..qq..

Ficha confeccionada el 3 de julio de 1970.-

MINISTERIO DE DEFENSA NACIONAL
S. I. D.

Dep. I Secc. I

Sub-Secc. **A/N**

Ficha N.o..... Confec.....

100082-2

MENDOZA DE LOS SANTOS (Apellidos) Jaime.-Anibal (Nombres)

DOCUMENTOS: C/C ..... (Serie / N.o) C/I ..... (N.o / Dpto.)

OTROS DOC. ..... (Pasaporte / Lib. Enrol. / etc.)

NACIMIENTO (1) 22 años (1965) (Fecha) Uruguay.- (Lugar)

DOMICILIO: (2) Comercio 1536 (junio 1965) (Calle / N.o / Teléf. / Ciudad o Localidad)

PROFESION U OCUPACION: (3) Estudiante Universitario.-

LUGAR: ..... CARGO: .....

IDEOLOGIA POLITICA ..... CLASIFICACION "P.C." (4)

DATOS COMPLEMENTARIOS ..... (Est. Civil / Conyuge / Hijos)

..... (otros familiares)

Fecha	Documentos	100082 ANTECEDENTES A REGISTRAR
17-V-968.	79.-126. A-1	22-VI-65 : Fue detenido con otros estudiantes Universitarios, acusados de "daño", por haber sido los autores del empapelamiento con carteles exigiendo el pago del presupuesto, en el frente del local de la Avda. Millán 3912, sede del club del Partido Nacional Lista 66.- Fue sometido a la Justicia (Juzgado letrado de Instrucción de 3er. Turno).- Indica (1) a (3).-
4/10/76	Doc.1273	Figura en una nómina de "Responsables de planilla de
20/8/76	Doc.1087	control" del P.C., de acuerdo a documentación incautada al dirigente: Sergio BARREIRO NUÑEZ, en su domicilio.- A la fecha 7/9/72, responsable de la agrupación "AGRONOMO" de la seccional "Universitario".- Eval.: A-1 (L).
15/12/73	D.4328	-Primo del estudiante fallecido Leonardo DE LOS SANTOS. Referente a su muerte presta declaraciones.-(U) Eval. B-3.-
24/6/83	D.26314 Pág.331	-Indica Idem Doc.1273/76 y 1087/76. EVAL.A-2 (P) Aporta (4).-
28/3/84	11941 / 82 PAG 3340	- POSEE ANTECEDENTES EN EL C.G.A.E. - EVAL - A - 1.C (1) INDICA ( ) ( ) ( )

100082 [redacted] B.3

27.3.84 [redacted]

Foto de Frente	Foto de Perfil

MENDOZA DE LOS SANTOS, JAIME ANIBAL
Apellido Paterno Apellido Materno Nombre(s)

Documentos [redacted] REGISTRO NACIONAL [redacted] (BRASIL) 9145005-5

Domicilio BRASIL

Teléfono ..... Sección Policial .....

Lugar y Fecha de Nacimiento URUGUAY 23.4.942

Profesión ..... Ocupación .....

Otras actividades .....

Actuación .....

Ideología .....

Situación económica ..... Capital aprox. ..... Vehículo .....

Raza ..... Estatura ..... Peso ..... Color de cabello .....

Color de ojos ..... Complexión ..... Señas .....

Estado civil CASADO Nombre del cónyuge .....

Nacionalidad del cónyuge ..... Nombre y edad de los hijos .....

Padre, Nombre MENDOZA, ANIBAL Nacionalidad .....

Madre, Nombre DE LOS SANTOS, NIRIA Nacionalidad .....

Estudios .....

Otros datos Al 26.8.83 reside en Brasil. Eval.A-1. (MB)

N. de I. - 08-08 - 5.000 - 1/81
Central de Impresiones Ltda.

100083-5

~~857~~

SERVICIO DE INFORMACION DE DEFENSA

MINISTERIO DE DEFENSA NACIONAL
SERVICIO DE INFORMACION DE DEFENSA
Dep. 1

M/F

Sección ~~[illegible]~~

Ficha Nº ..... confeccionada el 24/I/66

FOTO

Apellidos MENDOZA

Nombres Jose Francisco

Fecha de Nacimiento:

Lugar de Nacimiento: Uruguay

Cred. Civ.: ..... Ced. Identidad:

Prontuario: ..... F. Censal:

Padre:

Madre:

Domicilio: Capdevilla 4042 Ciudad: Montevideo

Otros datos (Documentos y señas personales) soltero, 26 años.-

~~74980~~

Pje

FICHA COMPLEMENTARIA

DOCUMENTO			100083 ANTECEDENTES
Nº	FECHA	ORIGEN	
	10/XII/65	72/207	-Soltero, 26 añso, domiciliado en San Salvador Capdevilla 4042.- Pertenece al personal de FUNSA .- Con motivodee las medidas prontas de seguridad decretadas por el gobierno de nuestro pais, fue detenido por autoridades policiales en el momento que realizaban una asambleagremial en el Sindicatode FUNSA en protesta a las médidas de referencia,- Posteriormente fue internado en el grupo de artilleria Nº. 5.- (Eval.F-3).-
	21-X-965	75/2166	-El reseñado figura en una relación de personas que fueron detenidas por violación de las Medidas Prontas de Seguridad,que fueran establecidas por el Consejo Nacional de Gobierno.Dichas detenciones se realizaron por parte decla Policía de Montevideo.-

Confeccionada: 13/III/70

MINISTERIO DE DEFENSA NACIONAL
S. I. D.

00084-3

Dep. I Secc. I
Sub-Secc. A/N
Ficha N.o..... Confec.....

MENDOZA (Apellidos) José U. (Nombres)

DOCUMENTOS: C/C ..... (Serie, N.o) C/I ..... (N.o, Dpto.)

OTROS DOC. ..... (Pasaporte, Lib. Enrol., etc.)

NACIMIENTO ..... (Fecha, Lugar)

DOMICILIO: ..... (Calle, N.o, Teléf., Ciudad o Localidad)

PROFESION U OCUPACION: (1) MADERA (SOIMA)

LUGAR: ..... CARGO: .....

IDEOLOGIA POLITICA (2) Comunista - UJC.- CLASIFICACION (3) Afiliado a la UJC.- Carnet Nº3233

DATOS COMPLEMENTARIOS ..... (Est. Civil, Conyuge, Hijos)

..... otros familiares

PS 8

Fecha	Documentos	100084 ANTECEDENTES A REGISTRAR
VI/1962	Mondel N°164 -Indica Da/ (3)	

SERVICIO DE INTELIGENCIA
División I
(Seguridad)

MINISTERIO DE DEFENSA NACIONAL
SERVICIO DE INFORMACION DE DEFENSA
M/F

100085-0

Sección A
Act. Ant. Nac.
Ficha N° 0887.

Nombres y Apellidos: MENDOZA, Juan

Fecha de Nacimiento:

Lugar de Nacimiento:
(País - Ciudad o Localidad - etc.)

Cred. Civ.: Serie N.° Ced. Identidad: 15353

Otros documentos:
(Pasaporte - Libreta Enrolam. - etc.)

Foto

Domicilio: Cardal N°3176 Ap.3.Mont.
(Ciudad o Localidad) (Calle) (N.°) (Telef.)

Filiación
- Edad Aparente
- Color del Cutis
- Color del Cabello
- Estatura Aproximada
- Complexión
- Aspecto Social
- Señas particulares

Ficha confeccionada en Montevideo el 27 de mayo de 1962.-

100085

B2

ACTIVIDADES

(1) Laborales: Profesión ..... Lugar de trabajo .....

Cargo ..... Antigüedad .....

Otras Actividades .....

(2) Políticas: Ideología Comunista ..... Actuación .....

Antecedentes 2do.Suplente del 3er.Titular a la Junta Departamental de Lavalleja, en las Listas del FIDEL, de las Elecciones de 1962.-

Antecedentes familiares .....

(3) Sociales: Estado Civil ..... Religión ..... Figuración .....

Grado Instrucción ..... Lugares que frecuenta .....

(4) Económicas: Situación ..... Capital aprox. ..... Vehículo ..... marca y N.o

Otros datos .....

Datos Complementarios .....

Apreciación Personal Gral. .....

FICHA COMPLEMENTARIA MENDOZA Juan B3

Documento		100085 Antecedentes
Fecha	Origen	
1962.-		2do.Suplente del 3er.Titular a la Junta Departamental de Lavalleja,en las Listas del FIDEL,de las Elecciones de 1962.-
4-XI-964.- 21.V.965	B.28(1)-D-49.- B-77-D-27.	Titular de la Cédula de Identidad No.15353.- -Suscriptor de la "Editorial Pueblos Unidos",resi de en:Cardal Nº3176 ap.3, Montevideo. B-2
20-XII-965-	B-76-D-146.- Eval: F - 6.	-Figura en una relación de personas a quienes se identifican como elementos izquierdistas del Departamento de Lavalleja.-
31-V-1968.-	B.44.- D.7.-	Figura en una relación de "activistas", de MINAS, Indica (5) -

09/3/84

11841 / 82
PAG. 3340

- POSEE ANTECEDENTES EN EL C.G.R.E.-
EVAL - A - 1.C(10) INDICA ( ) ( ) ( )

FICHA COMPLEMENTARIA Fs 1

Documento 100085		Antecedentes
Fecha	Origen	

SERVICIO DE INTELIGENCIA

100085

Dep. (Seguridad) MINISTERIO DE DEFENSA NACIONAL M/F Ficha/F confeccionada el 14-V-965

Sección

Foto

Apellidos MENDOZA

Nombres Juan.-

Fecha de Nacimiento:

Lugar de Nacimiento:

Cred. Civ.: Ced. Identidad:

Prontuario: F. Consul:

Padre:

Madre:

Domicilio: Cardal 3176 Ap.3.- Ciudad: Montevideo.-

Otros datos (Documentos y señas personales)

B6

FICHA COMPLEMENTARIA

00085

Seguimiento		Antecedentes
Fecha	Origen	
24-V-84	...	- Se domicilia en Cardal 3176 Ap.3.-Recibe pro-paganda comunista.-Evaluación F-6.-
5.6.84	...	Memo(A)1065/84 para el Dpto.II/[illegible](a)

FSN

JUNTA DE COMANDANTES EN JEFE 100086-8

S. I. D.

Dep. I Secc. I

Sub Secc. A/N

Ficha No. ..... Confec. .....

MENDOZA SARLANGE JUAN DE DIOS

Apellidos Nombres

BXX

DOCUMENTOS: C/C. ..... **C/I.** .....

Serie No. No. Dpto.

OTROS DOC. .....

Pasaporte Lib. Enrol. etc.

NACIMIENTO: .....

Fecha Lugar

DOMICILIO: .....

Calle No. Teléf. Ciudad o Localidad

PROFESIÓN U OCUPACIÓN: .....

LUGAR: ..... **CARGO:** .....

IDEOLOGÍA POLÍTICA: ..... **CLASIFICACIÓN:** .....

DATOS COMPLEMENTARIOS .....

Est. Civil Cónyuge Hijos

.....

Otros familiares

MINISTERIO DE DEFENSA NACIONAL

S. I. D.

100087-6

Dep. I Secc. I

Sub-Secc. G

Ficha Nº ..... Confec. 29.11.68

MENDOZA KENNETH Willian

Apellidos Nombres

DOCUMENTOS: C|C ..... C|I .....

Serie Nº Nº Dpto.

OTROS DOC.: .....

Pasaporte Lib. Enrol. etc.

NACIMIENTO: .....

Fecha Lugar

DOMICILIO: .....

Calle Nº Telef. Ciudad o Localidad

PROFESION U OCUPACION: .....

LUGAR: ..... CARGO .....

IDEOLOGIA POLITICA ..... CLASIFICACION .....

DATOS COMPLEMENTARIOS .....

Est. Civil Conyuge Hijos

.....

otros familiares

F≤L

FECHA	DOCUMENTOS	100087 ANTECEDENTES A REGISTRAR
20.III.64.B.75. D.72.La Mañana.		En función de Secretario del movimiento nacional de estudiantes del liceo Nocturno N°2 propiciando la realización de una conferencia estudiantil Americana al nivel de la enseñanza media a fi de procurar la solución al litigio chileno bolivianoen torno de una salida al mar recientemente efectuó un viaje a Bolivia la Se de del movimiento ubicada en la calle HEtnz N°1894 (Peñarol) con telefonos 20.83.35. y 3.72.42 hace declaraciones a la prensa en el diario la Mañana del 20.III.64 sobre el mencionado asunto.-
X.65	14.$	Integrante de la lista N°400 del Vep en las elecciones de 1965.- Es titular para la Comisión Directiva de la Asociación de Estudiantes de Preparatorios Nocturnos para el período 1965-66 lista esta de tendencia comunista.-

FSO

JUNTA DE COMANDANTES EN JEFE 100088-4

S. I. D.

Dep. I Secc. I

Sub Secc. A/N

Ficha Nro. ____ Confec. ____

MENDOZA ALASIO — Leonel Altamiro

Apellidos — Nombres

KAA 24801 (1)

DOCUMENTOS: C/C M.A.A. 8637 — C/I. ____

Serie Nro. — Nro. Dpto.

OTROS DOC. ____

Pasaporte — Lib. Enrol. — etc.

NACIMIENTO: ____

Fecha SETEMBRINO PEREDA S/M (2) Lugar

DOMICILIO: Setembrino Eta. Solís y Soriano — Dpto. Paysandú

Calle — Nro. — Teléf. — Ciudad o Localidad

PROFESION U OCUPACION: Talbartero

LUGAR: Propio — CARGO: ____

IDEOLOGIA POLITICA: ____ CLASIFICACION: ____

DATOS COMPLEMENTARIOS: ____

Est. Civil — Cónyuge — Hijos

~~117574~~

Otros familiares

PS2

Fecha	Documentos	100088 ANTECEDENTES A REGISTRAR
26-5-76	D.0723	Afiliado al Partido Comunista con el Nro.63.744, fecha ingreso: 26.12 71, presentado por Juan José Da Silva, Washington Da Rosa, seccional: Paysandú.- Eval: D-1 (M).-
16.02.82	D. 5757/ 70	-Figura en una relacion de la Corte Electoral, de ciudadanos inscriptos en el Registro Civico Nacional, que se encuentran comprendidos en el Art. 1, Literal "B" del Acto Institucional No. 4, con prohibicion de ejercer el derecho de voto. (Procesados por delitos de "Lesa Nacion").EVALUACION A-1(VL) Indica (1) (2)
16.02.82	D.6004/81/ 39	-Se encuentra comprendido en el Art.1o. literal b) del Acto Institucional No.4,por haber sido procesado el 13/II/1973 por los delitos previstos en. C.P.M. C.P.O.152 EVALUACION A-1 (LA)

M- 380 100088 AN PS3

NOMBRE MENDOZA ALACIO, Leonel Altamio

EDAD Nació el 4-6-27 en Uruguay.

DIRECCION

C. C. o C. IDENTIDAD

ESTATURA, PESO, y CUTIS

PROFESION

OBSERVACIONES Hijo de Castro Secundino y María Ana. El reseñado, junto con otros elementos fueron expulsados de la República Argentina con prohibi.

100088

OBSERVACIONES

ción de reingreso al mismo. (Inf. del P.E.I. Nº 014/978 de OCOA)-(Ficha confeccionada el 15-7-78). (FALTA DOCUMENTO)

8.6.83 Doc. 24745/83 Pág.026 -03.03.83-Figura en una relación procedente de la P.M.E., de liberados.Detenido el 03.01.73, liberado el 01.11.73.-EVAL:A-1 (Q)

8.6.83 Doc.24862/83 Pág.020 -08.03.83-Indica idem Doc. 24745/83.-EVAL:A-1 (Q)

MINISTERIO DE DEFENSA NACIONAL M / F
SERVICIO DE INFORMACION DE DEFENSA

Ficha Nº

[illegible] 02/03 92 [illegible]

Apellidos: [illegible]

Nombres: [illegible] Esther

Fecha de Nacimiento: [illegible]

Lugar de Nacimiento: [illegible]

Ced. Cir. [illegible]

Prontuario: [illegible]

Padre:

Madre:

Antecedentes personales: [illegible]

1326

B-C

FICHA COMPLEMENTARIA

Documento Nº	Fecha	Origen	100089 ANTECEDENTES
	21/X/1983	75/2166	El reseñado figura en una relación de personas que fueron detenidas por violación a las "Medidas de Pronta Seguridad", decretadas por el Consejo Nacional de Gobierno.- Su detención se realizó por parte de la policía en el Departamento de Montevideo.-
	2.4.82	D.13428	Se presentó en el Consulado de Uruguay en Río de Janeiro manifestando _ carencia de recursos, la cual la imposibilita remitir suma solicitada. EVAL:A-1. (VM).

FSO

JUNTA DE COMANDANTES EN JEFE VARIOS

S. I. D. 100090-0

Dep. I Secc. I

Sub Secc. A/N

Ficha No. ..... Confec. .....

MENDOZA LAFORTE ..... Luis Alberto .....

Apellidos Nombres

DOCUMENTOS: C/C. ..... **C/I.** 45.242 .....

Serie No. No. Dpto.

OTROS DOC. .....

Pasaporte Lib. Enrol. etc.

NACIMIENTO: .....

Fecha Lugar

DOMICILIO: .....

Calle No. Teléf. Ciudad o Localidad

PROFESIÓN U OCUPACIÓN: .....

LUGAR: ..... **CARGO:** .....

IDEOLOGÍA POLÍTICA: ..... **CLASIFICACIÓN:** .....

DATOS COMPLEMENTARIOS .....

Est. Civil Cónyuge Hijos

~~191771~~

.....

Otros familiares

FECHA	DOCUMENTOS	ANTECEDENTES A REGISTRAR
08.06.83	[illegible] Pág. [illegible]	-[illegible]-Figura en una relación de personas que solicitaron refugio en Brasil al amparo de ACNUR.Fecha de salida el 26.02.80.-EVAL:A-2 (Q)
08.06.83	24737/83 Pág. [illegible]25	-03.03.83-Indica idem Doc. 18347/82.-EVAL:A-2 (Q)

100000

SERVICIO DE INFORMACION DE DEFENSA
Dep. 1

100091-B

Fy

Confeccionado el 15 de Agosto de 1973.-

VARIOS

FOTO

Apellidos MENDOZA

Nombres Mabel

Fecha de Nacimiento

Lugar de Nacimiento

Est. Civil

Cred. Civica Céd. Identidad

Otros Documentos

Ocupación Profesor- Liceo Dolores.-

Padre

Madre

Domicilio Ciudad

Otros datos Integrante del Frente Amplio.-

~~[illegible]~~

Imp. CHIESA Hnos. Ltda. 4.000 - 11 - 72

FJ2

FICHA COMPLEMENTARIA

DOCUMENTO Fecha	Origen	100091 ANTECEDENTES
2/12/972	D.4272	-Figura en una relación de personas que integran la Asociación de Profesores del Liceo de la ciudad de Dolores.-(J).-
9.9.74	Doc. 2279	- Figura como integrante de la delegación uruguaya que participara del "Encuentro Latinoamericano de la Nueva Geografía" realizado en la Universidad de Comahue del 18 al 23.II.74, detectándose entre sus participantes elementos de ideología marxista que aprovecharon la reunión para simentar su accionar. La delegación uruguaya estaría identificada con el M.L.N. y en todo momento hicieron manifestaciones adversas a la actual situación de nuestro país.- (SS)-
	11841 / 82 PAG. 3340	-POSEE ANTECEDENTES EN EL CO... - EVAL - A - 1. C(0) INDICA ( ) ( ) ( )

28/3/84

FS/

JUNTA DE COMANDANTES EN JEFE 100092-6 Dep. I Secc. I

S. I. D. Sub Secc. A/N

Ficha Nro. ____ Confec. 10.4.79

MENDOZA — Apellidos

Marcos Evangelio — Nombres

DOCUMENTOS: C/C A.L.A. 5051 — Serie / Nro. C/I. 811.358 (1) — Nro. / Dpto.

OTROS DOC. ____ — Pasaporte / Lib. Enrol. / etc.

NACIMIENTO: 25.4.926 en Maldonado (2) — Fecha / Lugar

DOMICILIO: Gral. Flores 2446 Pensión LUGO (3) — Calle / Nro. / Teléf. / Ciudad o Localidad

PROFESION U OCUPACION: ____

LUGAR: Dirección Nacional de Correos (4) CARGO: ____

IDEOLOGIA POLITICA: ____ CLASIFICACION: ____

DATOS COMPLEMENTARIOS: ____

Est. Civil — Cónyuge — Hijos

Hijo de Paula (5)

Otros familiares

Fecha	Documento 400092	ANTECEDENTES A REGISTRAR
11.12.78	D.1679	- Delegado de Mesa por las listas no presentó , en las elecciones nacionales del año1971, por el Departamento de Montevideo . Circuito N°. 783 - (Pág. No.0416) .- (Y)
26.9.79	D. 1255	30.8.78-Presenta reclamo ante el Delegado del S.I.D. en el Dpto. de Montevideo, por habérsele incluido en la Cat. "C" de Constancias de Anotaciones en Ficheros Policiales de Inteligencia.- 14.3.79- El Delegado Dptal. del S.I.D. remite a éste Servicio el reclamo presentado por el causante para su resolución.- 22.2.79- Por Dilig. No. 0261 de la D.N.I.I. se comunica al Delegado del S.I.D. en Montevideo que de acuerdoal Acta de Instalación de la Comisión Receptora de Votos del Circuito 783, el causante actuó como Delegado Gral. del P.D.C. representado en consecuencia a todas las listas que integraron la coalición del Frente Amplio.- 7.5.79- Por Exp. No. 137/D-I/79 de éste Servicio se comunica al Delego del S.I.D. en Montevideo, que luego de efectuar un reestudio de los antecedentes del causante se entiende pertinente mantenerlo en la Cat. "C" de Constancias de Habilitación.- 2.7.79-Presenta un 2o. escrito ante el Delegado Dptal. del S.I.D., el que es elevado a éste Servicio el 1.8.79 para su correspondiente tramitación.-

Marcos Evangelio MENDOZA

FECHA	DOCUMENTOS	100092 ANTECEDENTES A REGISTRAR F83
		17.9.79-Por Exp. No. 324/D-I/79 de éste Servicio se remiten a la Junta de Comandantes en Jefe los trámites y antecedentes del causante para su resolución.- Ind. del (ARCHIVO DESPACHO SR. JEFE DE DPTO. CARPETA No.294) (1)a(5 (CARPETA No. 57 JCJ) (C)
		19.X.79- Por Exp. Nº 272/JCJ/79 la Junta de Comandantes en Jefe comunica a este Servicio que con fecha 15.X.79 ha resuelto mantener al causante en la Cat. "C" de Constancias de habilitación para Cargos Públicos.
		26.X.79- Por Exp. 371/D-I/79 de este Servicio, se reniten los obrados al Delegado Dptal. del S.I.D. para su conocimiento y notificación del interesado.-
		6.XI.79- El Delegado del S.I.D. en Montevideo, luego de notificar al causante, el resultado de su reclamo, devuelve el expediente a este Servicio.-
5.6.81.- MONTEVIDEO-PERMANENCIA.-	C.H.C.P. No.8.	22.9.81. En el día de la fecha se contestó con antecedentes dicha permanencia al nombre del causante para la DIRECCION NACIONAL DE CORREOS. (FE)
22.7.83.	**28535/83/003.**	**Habiendo solicitado C.H.C.P. el 9.6.81. se le otorgó Cat."C" el 11.8.82. Eval.A.1.(AE).**

JUNTA DE COMANDANTES EN JEFE

S. I. D.

100093 AN

Dep. I Secc. I

Sub Secc. A/N

Ficha Nº ..... Confec. 16.11.82

MENDOZA de PRESTES — María

Apellidos — Nombres

DOCUMENTOS: C/C. ..... Serie ..... Nº ..... C/I. ..... Nº ..... Dpto.

OTROS DOC. ..... Pasaporte ..... Lib. Enrol. ..... etc.

NACIMIENTO: ..... Fecha ..... Lugar

DOMICILIO: ..... Calle ..... Nº ..... Teléf. ..... Ciudad o Localidad

PROFESION U OCUPACION: .....

LUGAR: ..... **CARGO:** .....

IDEOLOGIA POLITICA: ..... **CLASIFICACION:** .....

DATOS COMPLEMENTARIOS ..... Est. Civil ..... Cónyuge ..... Hijos

..... Otros familiares

~~10044~~

Fecha	Documentos	100093 ANTECEDENTES A REGISTRAR	Fsc
18.9.82	19410 RE 18801	-Según material incautado por O.C.O.A. en Feb./76, presentó para su afiliación al Partido Comunista conjuntamente con Roberto URRUTY a Helia FLORES GOMEZ de SOUZA; con E.RODRIGUEZ a Elbia MACUEL de PERDOMO.-Eval.B-2.-(O-BA)	

PSJ

JUNTA DE COMANDANTES EN JEFE

S. I. D.

100094 V

Dep. I Secc. I

Sub Secc. ~~XXX~~ A/N

Ficha Nº ..... Confec. 21.7.83

MENDOZA GOMEZ — Apellidos

María Celia — Nombres

DOCUMENTOS: C/C. ..... (Serie / Nº) C/I. 1.571.361 (Nº / Dpto.)

OTROS DOC. ..... (Pasaporte / Lib. Enrol. / etc.)

NACIMIENTO: 25 años en 1983 (Fecha) Uruguay (Lugar)

DOMICILIO: Guayaqui 3416 (1983) (Calle / Nº / Teléf. / Ciudad o Localidad)

PROFESION U OCUPACION: Empleada

LUGAR: ..... CARGO: .....

IDEOLOGIA POLITICA: ..... CLASIFICACION: .....

DATOS COMPLEMENTARIOS Soltera (Est. Civil / Cónyuge / Hijos)

..... (Otros familiares)

~~194500~~

100094

Fecha	Documentos	ANTECEDENTES A REGISTRAR
21.7.83	28666/1 P.D.	-14.7.83.-Detenida ya que en noviembre/82 le fue suministrado marihuana por parte de su novio Enrique GUILLEMETTE DE LEON. Al realizársele una inspección en su domicilio se incautó una "pituquera" (elemento para el consumo de marihuana) y hojillas para armar cigarrillos.Eval:A-1.(TT)
25.7.83	28668/1 P.D.	-16.7.83.-Se encuentra a disposición del J.L.Ira.I.en lo Penal 3er,T.Eval:A-1.(TT)
26.7.83	28669/1 P.D.	-17.7.83.-Por disposición del J.Ldo.Ira.I.en lo Penal 3er.T. recuperó su libertad,quedando a disposición de la Comisión Nal.de la Lucha Contra las Toxicomanías. Eval:A-1.(TT)

JUNTA DE COMANDANTES EN JEFE

S. I. D. 100095-9

Dep. I Secc. I PV

Sub Secc. A/N

Ficha Nº ..... Confec. 1.10.81

MENDOZA (Apellidos) María Julia (Nombres)

DOCUMENTOS: C/C AKA (Serie) 9352 (Nº) C/I. 1.370.129 (Nº) (Dpto.)

OTROS DOC. (Pasaporte) (Lib. Enrol.) (etc.)

NACIMIENTO: 01.06.43 (Fecha) Rivera - R.O.U. (Lugar)

DOMICILIO: Tacuarembo 1234 (1971-78) Isla de Flores 1584 (79-80) (Calle) (Nº) (Teléf.) (Ciudad o Localidad)
Agaces 3926 (1980 a la fecha)

PROFESION U OCUPACION: Curso de Enfermería en Defensa Civil (1979-80)
Cuida enfermos en forma particular (1971 a la fecha)

LUGAR: ..... CARGO: .....

IDEOLOGIA POLITICA: ..... CLASIFICACION: .....

DATOS COMPLEMENTARIOS: Soltera (Est. Civil) (Cónyuge) (Hijos)

Hija de: Rosa. ~~[illegible]~~5 (Otros familiares)

Fecha	Documentos	100095 ANTECEDENTES A REGISTRAR
19?2.79	0274	- Afiliada al Partido Comunista con el Nro. 52.074, según material incautado por O.C.O.A. ("Operación Morgan"). EVALUACION: A-1 (EE)
1981 - CHCP N.163 13a. Mdeo.	INGRESO	- 18.09.81 - En el día de la fecha se contestó dicha constancia a nombre de la causante para su ingreso al Hospital de Clínicas.- (EE)
24/8/82 No. 280/82 Secc.13a.	C.H.C.P. INGRESO MONTEVIDEO	-15/10/82: En la fecha se contestó dicha constancia a nombre de la causante, solicitada para su Ingreso al M.S.P. (Hosp.Pereira Rossell).BC
30/12/82	. . . .	-MEMO.(A) No.3175/82 PARA EL DIRECTOR GRAL. DE SECRETARIA DEL M.S.P. (P)

Imp. Nacional 716/78

SERVICIO DE INFORMACION
DE DEFENSA
Dep. 1

100006 -2

FJV

Confeccionado el 15 de Agosto de 1973

VARIOS

FOTO

Apellidos MENDOZA RAMIREZ (1)

Nombres María Luisa

Fecha de Nacimiento 21-09-36(5)

Lugar de Nacimiento Dolores(6)

Est. Civil Soltera(7)

Cred. Cívica QCA 11.329 (2) Céd. Identidad 977.750 (MONT.) (3)

Otros Documentos

Ocupación Profesor- Liceo de Dolores.- HISTORIA (4)

Padre

Madre

Domicilio Ciudad

Otros datos Integrante del Frente Amplio.-

Imp. CHIESA Hnos. Ltda. 4.000 - 11 - 72

FSR

FICHA COMPLEMENTARIA

DOCUMENTO		100096 ANTECEDENTES
Fecha	Origen	
2/12/972	D.4272	-Figura en una relación de personas que integran la Asociación de Profesores del Liceo de la Ciudad de Dolores.-(J).-
9.9.74	Doc.2279	- Figura como integrante de la delegación uruguaya que participara del "Encuentro Latinoamericano de la Nueva Geografía" realizado en la Universidad de Comahue del 18 al 23.2.74 detectándose entre sus participantes elementos de ideología marxista que parovecharon la reunión para simentar su accionar. La delegación uruguaya estaría identificada con el M.L.N. y en todo momento hicieron manifestaciones adversas a la actual situación de muestro país.- (SS)-
25.05.82	D. 15210 / 111	Funcionario del CONAE que fue sumariado en aplicación del procedimiento disciplinario previsto en la Ordenanza No. 17. Destituído por R. I. No. 47/26/76, de 23/12/76.- Evaluación: A-1. Indica (1) (2) (3) (4) (VL)
28/3/84	11841 / 82 PAG. 3341	- POSEE ANTECEDENTES EN EL CO.NA.E - EVAL - A - 1.(1) INDICA ( ) ( ) ( )

SERVICIO DE INFORMACION DE DEFENSA

Dep. I

MINISTERIO DE DEFENSA NACIONAL
SERVICIO DE INFORMACION DE DEFENSA
M/F

100097-5

Sección "G"

Gremios

Ficha Nº ~~200~~

Nombres y Apellidos: MENDOZA Mario

Fecha y Lugar Nac.:

Cred. Cív.: Serie ..... Nº ..... Ced. Identidad:

Otros documentos: .....
(Pasaporte - Libreta Enrolam. - etc.)

Domicilio: Dpto. de Durazno (Ciudad o Localidad) Artigas y José P. Varela (Calle) (Nº) (Teléf.

Profesión: Funcionario Público

Cargo y Lugar: Municipio de Durazno

Ideol. Política: ..... Actuación: Dirigente

Datos Complementarios: 2do. Vocal de ADEOM de Durazno.-

Apreciación General: Sub-Jefe de la Dirección de Obras del Municipio de Durazno

Ficha confeccionada: 13/6/66

Foto

FICHA COMPLEMENTARIA

Documento		100097	Antecedentes
Fecha	Origen		

SERVICIO DE INFORMACION DE DEFENSA

Dep. I

MINISTERIO DE DEFENSA NACIONAL
SERVICIO DE INFORMACION DE DEFENSA M/F

IG 100098

Sección "G" P31

Gremios

Ficha Nº ~~297~~

Nombres y Apellidos: MENDOZA Mario

Fecha y Lugar Nac.:

Cred. Cív.: Serie ..... Nº ..... Ced. Identidad:

Otros documentos:
(Pasaporte - Libreta Enrolam. - etc.)

Domicilio:
(Ciudad o Localidad) (Calle) (Nº) (Teléf.

Profesión:

Cargo y Lugar:

Ideol. Política: Actuación: DIRIGENTE de la Unión Obrera de Río Negro.-

Datos Complementarios: También es Dirigente de la Federación Autónoma de la Carne

Apreciación General:

Ficha confeccionada: 17/6/66 ~~41922~~

Foto

FICHA COMPLEMENTARIA

FSL

Documento		100098 Antecedentes
Fecha	Origen	
17/6/66	EL POPULAR	-Integrante del grupo de autoridades de la Unión Obrera de Río Negro (Vocal) hace declaraciones al mencionado diario sobre el conflicto que afecta en este momento al Frigorífico "ANGLO".-
2-4-67	El Papular	-Vocal de la Federación Autónoma de la Carne para el período de 1967, en la Comisión Administrativa como representante de la Unión Obrera de Río Negro

SERVICIO DE INFORMACION DE DEFENSA

Dep. 1

100099-1

Confeccionado el 08 AGO. 1975

FS/

V A R I O S

FOTO

Apellidos MENDOZA TARAMASCO

Nombres Miguel Angel

Fecha de Nacimiento 16 años en 1974.

Lugar de Nacimiento Uruguay

Est. Civil Soltero.

Cred Cívica ..... Céd. Identidad .....

Otros Documentos .....

Ocupación Estudiante de U.T.U.(1)

Padre .....

Madre .....

Domicilio Berna Nro.2188 Ciudad MONTEVIDEO.-

Otros datos .....

Imp. CHIESA Hnos. Ltda. 10.000 - 11 - 73

PB

FICHA COMPLEMENTARIA

DOCUMENTO 100099 ANTECEDENTES

Fecha	Origen	
10.12.74 JPM PD 07.00	Dec.3159 a 07.00	- Detenido el 6.12.74 conjuntamente con otras personas por haber participado en una volanteada y quema de cubiertas, en las calles Japón y Suecia.-(SS)-
10.12.74 JPM PD 07.00	Dec.3166 a 07.00	- Recuperó su libertad, posteriormente de ser inspeccionado su domicilio con resultados negativos.-(SS)- 2.1.978.- Se contestó por Memo (A) No.3353/977 para el Dpto. C-2/ES.MA.CO.- (SS)-
26.5.83	0573/80 Pág.10	Indica Idem a los Documentos anteriores.- Eval:A-2(Indica 1)(AD)

100100-7

PJ

SERVICIO DE INFORMACION DE DEFENSA

Dep. 1

Confeccionado el 19-XI-1970

VARIOS

FOTO

Apellidos MENDOZA

Nombres Nelis V.

Fecha de Nacimiento

Lugar de Nacimiento

Est. Civil

Cred. Cívica Ced! Identidad

Otros Documentos

Ocupación

Padre

Madre

Domicilio Ciudad

Otros datos

24367

FICHA COMPLEMENTARIA

DOCUMENTO		100100 ANTECEDENTES
Fecha	Origen	
1962	Lista 4190 U.Popular	-2°Suplente del 23°Titular a la Junta Departamental de Salto.-

100101-5

PJ

JUNTA DE COMANDANTES EN JEFE

S. I. D.

Dep. I Secc. I

Sub Secc. A/N

Ficha Nº ..... Confec 4/6/80

MENDOZA de MORALES — Apellidos

Nelsa Ramona — Nombres

DOCUMENTOS: C/C PBA 7963 — Serie / Nº — C/I. 1.249.724 — Nº / Dpto.

OTROS DOC. ..... — Pasaporte / Lib. Enrol. / etc.

NACIMIENTO: 22/12/29 — Fecha — Flores — Lugar

DOMICILIO: Ameghino 4087 — Calle / Nº / Teléf. / Ciudad o Localidad

PROFESION U OCUPACION: Enfermera

LUGAR: Defensa Civil — CARGO: .....

IDEOLOGIA POLITICA: ..... — CLASIFICACION: .....

DATOS COMPLEMENTARIOS: Casada — Cónyuge / Est. Civil / Hijos

Madre: Daniela Exequiela — Otros familiares

[redacted]

PSO

Fecha	Documentos	100101 ANTECEDENTES A REGISTRAR
1976	OCOA	-Afiliada al Partido Comunista.- EVAL A-1 (U)
	DNII	-Solicitó C.H.C.P. Nº 240 DE SEC. 19a. MDEO. SOLICITADA EL 11/I/79.- (U)

Imp. Nacional 716/79

SERVICIO DE INFORMACION DE DEFENSA

Dep. 1

100102-3

Confeccionado el 16-VII-1970

VARIOS

FOTO

Apellidos MENDOZA ZUZOLON o MUZZOLON (1)

Nombres Nelson Mario

Fecha de Nacimiento 36 años (1969)

Lugar de Nacimiento Uruguay

Est. Civil Casado

Cred. Cívica ~~719.562(2)~~ Ced. Identidad 719.569

Otros Documentos

Ocupación Empleado del Banco La Caja Obrera

Padre

Madre

Domicilio Edison 4673 Ciudad Montevideo

Otros datos

~~71300~~

158

FICHA COMPLEMENTARIA

DOCUMENTO		100102 ANTECEDENTES
Fecha	Origen	
22-VIII-969 Parte 60	B72-D27 Año 1970	Detenido por violación del Decreto de Medidas Prontas de Seguridad.-
25.03.82	D. 10166/81 275	INDICA (1) (2).

100103-d

PSV

JUNTA DE COMANDANTES EN JEFE

S. I. D.

Dep. I Secc. I

Sub Secc. A/N

Ficha Nro. ____ Confec. 28/2/8(

MENDOZA SCHNECKENBURGER (1) Nilo

Apellidos Nombres

DOCUMENTOS: C/C ARB 8780 (2) C/I. 907.018 (3)

Serie Nro. Nro. Dpto.

OTROS DOC. ____

Pasaporte Lib. Enrol. etc.

NACIMIENTO: ____

Fecha Lugar

DOMICILIO: Enrique Legrand Nº 5055 (4)

Calle Nro. Teléf. Ciudad o Localidad

PROFESION U OCUPACION: Arquitecto - Asesor Arquitecto

LUGAR: M.T.O.P. (5) CARGO: ____

IDEOLOGIA POLITICA: ____ CLASIFICACION: ____

DATOS COMPLEMENTARIOS: ____

Est. Civil Cónyuge Hijos

~~11758~~

Otros familiares

Fecha	Documentos	100103 ANTECEDENTES A REGISTRAR
18/X/78	DNII	-EL POPULAR del 23/8/73, candidato por la Facultad de Arquitectura, orden egresados, para integrar la Asamblea General del Claustro Universitario.Integró la Lista 123, Lema "Movimiento Universitario Nacionalista Patria-Libertades-Autonomía-Pluralismo -Laicidad" detendencia democrática. Por Diario Oficial Nº 19.686 del 20/I/76, se designa para ocupar un cargo de Técnico-Ministerio de T.y O.Públicas.- Según Diario Oficial 20.250 del 15/5/78, integra una comisión Honoraria que tiene como finalidad poner en marcha los medios necesarios para la creación del Museo Histórico "General Aparicio Saravia".- (C.H.C.P. Nº 1515/78 DE SECC.11a. MDEO. a nombre de MENDOZA SCHNECKENBURGER, Nilo Emilio).- (U)
3.5.83	. . . .	Se contesto en Memo(A) Nº 948/83 para ANTEL.- (SS)
9.5.83	26438/63	Indica del (1) al (5).- (SS)

JUNTA DE COMANDANTES EN JEFE

S. I. D.

100104-9

Dep. 1 G Secc. 1 PSI

Sub Secc. A/N

Ficha Nº ..... Confec. 13.4.82

MENDOZA — Apellidos

RICARDO — Nombres

DOCUMENTOS: C/C ..... Serie ..... Nº ..... C/I. ..... Nº ..... Dpto.

OTROS DOC. ..... Pasaporte ..... Lib. Enrol. ..... etc.

NACIMIENTO: ..... Fecha ..... Lugar

DOMICILIO: ..... Calle ..... Nº ..... Teléf. ..... Ciudad o Localidad

PROFESION U OCUPACION: Empleado

Refrescos del Norte S.A.(COCA-COLA)

LUGAR: (Salto) CARGO: .....

IDEOLOGIA POLITICA: ..... CLASIFICACION: .....

DATOS COMPLEMENTARIOS: ..... Est. Civil ..... Cónyuge ..... Hijos

..... Otros familiares

~~130995~~

Fecha	Documentos	100104 ANTECEDENTES A REGISTRAR FSE
1.4.82	D.13425	Empleado de la nueva planta embotelladora de Refrescos del Norte S.A. (COCA-COLA), en la cual comenzaron las afiliaciones de personal que pasan a engrosar el Sindicato de Obreros y Empleados de RENORSA, realizando el causante junto a otros empleados los trámites de dicha afiliación, como así también majeja la masa obrera de la empresa. Se estima que junto a Alberto ROLDAN, Héctor VIERA, José HENDERSON y Daniel CAVALEIRO estaría realizando trabajos particulares, cuando tendrían que cumplir con el mantenimiento de la planta. Cabe destacar que la invitación de afiliación estuvo a cargo de la Comisión Directiva del Sindicato que funciona en la ciudad de Paysandú, y quienes realizan las mismas se estima estarían demostrando una inclinada tendencia a la izquierda. EVAL:B-1. (VM).

100105-6

Fs/

JUNTA DE COMANDANTES EN JEFE

S. I. D.

Dep. I Secc. I

Sub Secc. A/N

Ficha Nro. ____ Confec.____

MENDOZA BORMINE Ricardo Carlos Juan

Apellidos Nombres

DOCUMENTOS: C/C AXA 17897 C/I. ____

Serie Nro. Nro. Dpto.

OTROS DOC. ____

Pasaporte Lib. Enrol. etc.

NACIMIENTO: ____

Fecha Lugar

DOMICILIO: ____

Calle Nro. Teléf. Ciudad o Localidad

PROFESION U OCUPACION: ____

LUGAR: ____ CARGO: ____

IDEOLOGIA POLITICA: ____ CLASIFICACION: ____

DATOS COMPLEMENTARIOS: ____

Est. Civil Cónyuge Hijos

Otros familiares

FSE

Fecha	Documentos	100105 ANTECEDENTES A REGISTRAR
11.12.78	D.1679	- Delegado de Mesa por las listas ;no presentó , en las elecciones nacionales del año 1971 por el Departamento de Montevideo . Circuito N°. 760 .- (0419 (J)

SERVICIO DE INFORMACION DE DEFENSA

Dep. 1

100106-4

Confeccionado el 12/11/71.

VARIOS

FOTO

Apellidos MENDOZA OLIVERA

Nombres ROGER EBER

Fecha de Nacimiento

Lugar de Nacimiento

Est. Civil

Cred. Cívica

Céd. Identidad 59.409. (Salto).

Otros Documentos

Ocupación

Padre

Madre

Domicilio

Ciudad

Otros datos

~~74938~~

FICHA COMPLEMENTARIA

FSL

DOCUMENTO		100106 ANTECEDENTES
Fecha	Origen	
8/10/71.	B.72.D.237	Ocupó la Universidad de la República el 8/10/71, siendo desalojado a las 16.00 horas por la fuerza pública. (W).
21.12.72	Doc. 4315	Indida idem documento anterior percibiendo un sueldo de $ 15.000. (BB).-

JUNTA DE COMANDANTES EN JEFE 100107 V.

S. I. D.

Dep. I Secc. I

Sub Secc. A/N

Ficha Nº ____ Confec. 04.02.82

MENDOZA (Apellidos) Ruben Carlos (Nombres)

DOCUMENTOS: C/C ABB 4354 (Serie / Nº) C/I. 1.181.257 (Nº / Dpto.)

OTROS DOC. ..... (Pasaporte / Lib. Enrol. / etc.)

NACIMIENTO: 06.02.49 (Fecha) Montevideo (Lugar)

DOMICILIO: Saint Bois No. 4779 (Calle / Nº) Apto.2 (Teléf.) ..... (Ciudad o Localidad)

PROFESION U OCUPACION: Marinero de 2da.

LUGAR: ..... CARGO: .....

IDEOLOGIA POLITICA: ..... CLASIFICACION: .....

DATOS COMPLEMENTARIOS: ..... (Est. Civil / Cónyuge / Hijos)

..... (Otros familiares)

Fecha	Documentos	100107 ANTECEDENTES A REGISTRAR	
03.02.82	D.11703	Solicitud de Captura No. 01/982.- El Estado Mayor General de la Armada: Segunda División: Solicita su captura por Presunto delito de "Deserción Simple".- Eval.A-1.-(FE)	

PSL

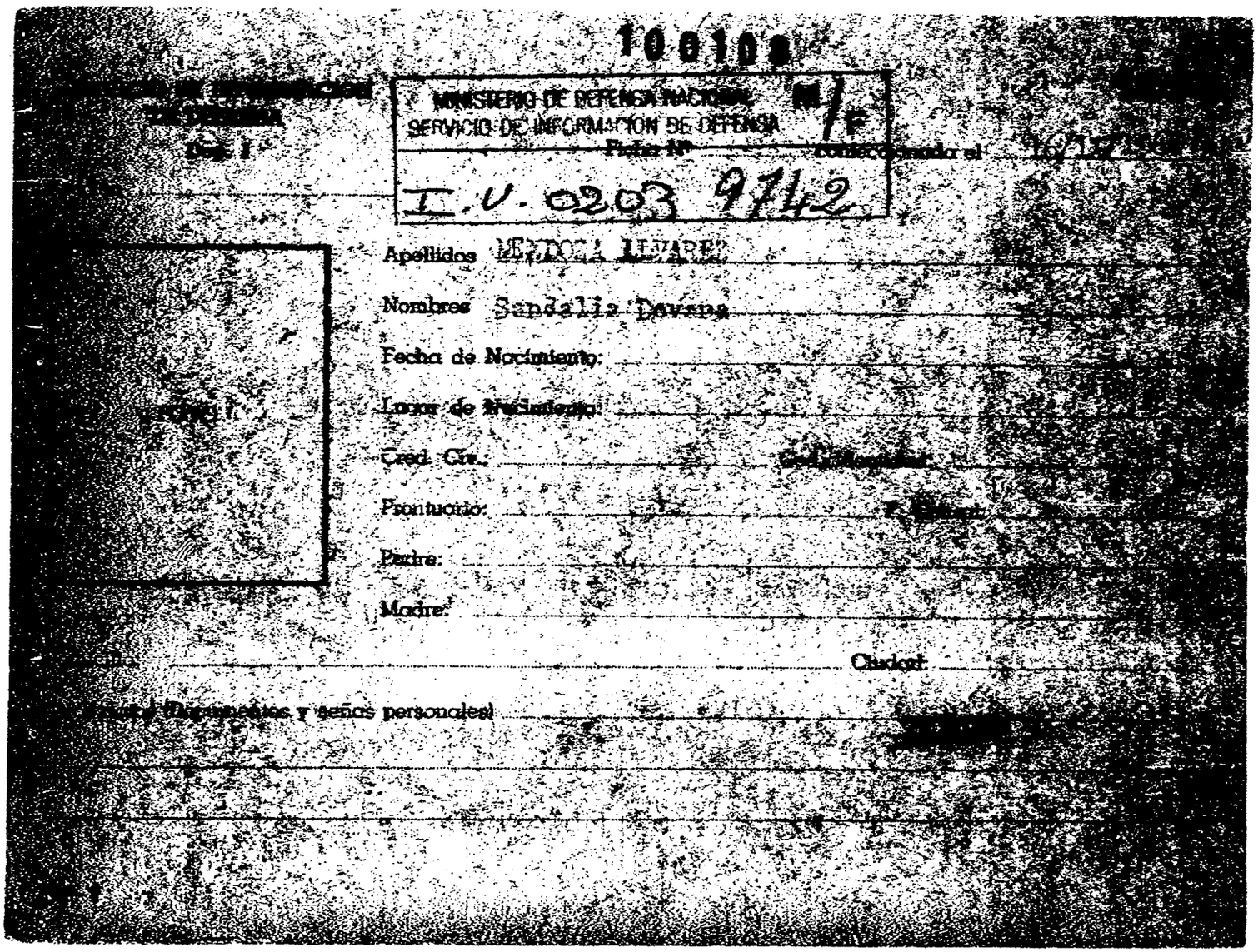

100108

MINISTERIO DE DEFENSA NACIONAL
SERVICIO DE INFORMACION DE DEFENSA

Ficha Nº I.V. 0203 9742 confeccionada el 16/12/...

Apellidos MENDOZA ALVAREZ

Nombres Sandalia Devana

Fecha de Nacimiento:

Lugar de Nacimiento:

Cred. Civ.: Cod. Mentales:

Prontuario: F. Cónsul:

Padre:

Madre:

Domicilio: Ciudad:

Señas (Documentos y señas personales)

FSL

FICHA COMPLEMENTARIA

Documento 100108

Nº	Fecha	Origen	ANTECEDENTES
	21/X/1965	75/2166	El reseñado figura en una relación de personas que fueron detenidas por violación de las "Medidas de Pronta Seguridad", decretadas pro el Consejo Nacional de Gobierno.- Su detención se realizó por parte de la policía en el Departamento de Montevideo.-

MINISTERIO DE DEFENSA NACIONAL **100109-B** Dep. I Secc. I

S. I. D.

Sub-Secc. **A/N**

Ficha N.o ..... Confec. .....

MENDOZA (Apellidos) **Walter A.** (Nombres)

DOCUMENTOS: C/C ..... (Serie, N.o) C/I ..... (N.o, Dpto.)

OTROS DOC. ..... (Pasaporte, Lib. Enrol., etc.)

NACIMIENTO ..... (Fecha, Lugar)

DOMICILIO: ..... (Calle, N.o, Teléf.) (1) **Soriano** (Ciudad o Localidad)

PROFESION U OCUPACION: .....

LUGAR: ..... CARGO: .....

IDEOLOGIA POLITICA (2) **Comunista - UJC.-** CLASIFICACION (3) **Círculo Dolores**
Carnet Nº3686 -Ingresó:27/3/61

DATOS COMPLEMENTARIOS ..... (Est. Civil, Conyuge, Hijos)

otros familiares ~~1-1-1550~~

Confeccionada: 18/III/70

Fecha	Documentos	100109 ANTECEDENTES A REGISTRAR
VI/1962	Mondel Nº164 -Indica ① a ③	

- Fueron contestados sus antecedentes para la C.N.C.I. Fc. 00070 de la Jefatura de Policía de Paysandú, ingreso a vialidad de MENDOZA LUCHETTA, Walter Alicides, no pudiendose precisar que se trate de la persona solicitante de Constancia.- (SS)-

JUNTA DE COMANDANTES EN JEFE 100110-6 Dep. I Secc. I

S. I. D. Sub Secc. A/N

Ficha Nº ..... Confec. .....

MENDOZA FUCHETTA — Walter Alcides

Apellidos — Nombres

DOCUMENTOS: C/C KAA 26.934 LCA 16.687 LCA 16.014 — C/I. 81.662.Soriano

Serie — Nº — Nº — Dpto.

OTROS DOC. .....

Pasaporte — Lib. Enrol. — etc.

NACIMIENTO: 26.12.944. — Soriano

Fecha — Lugar

DOMICILIO: Luis Batlle Berres No.1017 - Paysandú

Calle — Nº — Teléf. — Ciudad o Localidad

PROFESION U OCUPACION: Jornalero.-

LUGAR: ..... **CARGO:** .....

IDEOLOGIA POLITICA: ..... **CLASIFICACION:** .....

DATOS COMPLEMENTARIOS: Casado.-

Cónyuge — Est. Civil — Hijos

~~11581~~

Otros familiares

FSL

Fecha	Documentos	100110 ANTECEDENTES A REGISTRAR
		Según libros de la Corte Electoral figura como delegado de Mesa por la lista 9988 en las elecciones Nacionales de 1971 por el Departamento de Soriano, circuito No.1, Serie NDE,- EVALUACION: A - 1.
DPTO	3/DNII.	Según Oficio No.139/1911/978 de la Secretaría Gral. de la Jefatura de Policía de Soriano, se establece que es Delegado de Mesa por el PDC-Frente Amplio, en el Departamento de Soriano, en las listas 988, en circuito No.1 'Escuela No 20), en las elecciones Nacionales de 1971.- Con fecha 4.9.980 solicitó C.H.C.P. No.00070 [illegible] su ingreso a la Dirección de Vialidad, presentada ante la Jefatura de Policía de Paysandú.- (SS)-
28.11.80	0775	De acuerdo a lo informado por el Señor Delegado del C.I.D. en el Departamento de Paysandú al causante se le incluyó en la Categoría "C" de Constancia de Habilitación.-(DC)

Imp. Nacional 716/79

JUNTA DE COMANDANTES EN JEFE
S. I. D.

100111-4

De A. N. Fol
Secc. I
Sub. Secc. A/N

Ficha N.º ..... Confec. 19.8.82

MENDOZA — Apellidos
WILFREDO — Nombres

DOCUMENTOS: C/C ..... Serie ..... N.º ..... C/I. ..... N.º ..... Dpto.

OTROS DOC. ..... Pasaporte ..... Lib. Enrol. ..... etc.

NACIMIENTO: ..... Fecha ..... Lugar

DOMICILIO: ..... Calle ..... N.º ..... Teléf. ..... Ciudad o Localidad

PROFESION U OCUPACION: Contador

LUGAR: ..... CARGO: .....

IDEOLOGIA POLITICA: ..... CLASIFICACION: .....

DATOS COMPLEMENTARIOS: ..... Est.Civil ..... Cónyuge ..... Hijos

..... Otros familiares

~~177150~~

Fecha	Documentos	100111 ANTECEDENTES A REGISTRAR Fs2
13.5.82	D.14818	23.08.973: Según lo publicado por "El Popular" de la fecha, Candidato por la Fec.de Ciencias Económicas, orden egresados para integrar la Asamblea Gral.del Claustro Universitario. Integró la lista 96, lema"Por la Defensa de las Libertades y la Autonomía Universitaria", de tendencia izquierdistas- EVALUACION:B-2. (i).
28/3/84	11941 / 82 PAG.33 41	-POSEE ANTECEDENTES EN EL CO.NA.E- EVAL-A-1.C(D) INDICA ( ) ( ) ( )

SERVICIO DE INTELIGENCIA
División I
(Seguridad)

MINISTERIO DE DEFENSA NACIONAL
SERVICIO DE INFORMACION DE DEFENSA
M/F
100112

Sección «A»
Act. Ant. Nac.
Ficha N.º ~~0890.~~

Nombres y Apellidos: MENDRAGUELLI Abraham

Fecha de Nacimiento:

Lugar de Nacimiento:
(País - Ciudad o Localidad - etc.)

Cred. Civ.: Serie N.º Ced. Identidad:

Otros documentos:
(Pasaporte - Libreta Enrolam. - etc.)

Foto

Domicilio:
(Ciudad o Localidad) (Calle) (N.º) (Telef.)

Filiación
- Edad Aparente Color del Cutis
- Color del Cabello Estatura Aproximada
- Complexión Aspecto Social
- Señas particulares ~~74355~~

Ficha confeccionada en Montevideo el 20 de junio de 1963.-

100112

ACTIVIDADES

(1) ~~Laborales~~: Profesión Contador Lugar de trabajo .....

Cargo ..... Antigüedad .....

Otras Actividades .....

.....

(2) Políticas: Ideología ..... Actuación .....

Antecedentes Firmé remitido por la autodeterminación de los pueblos publicado en El Popular del 19.I.962.-

Antecedentes familiares .....

(3) Sociales: Estado Civil ..... Religión ..... Figuración .....

Grado Instrucción ..... Lugares que frecuenta .....

(4) Económicas: Situación ..... Capital aprox. ..... Vehículo ..... marca y N.o

Otros datos .....

Datos Complementarios .....

Apreciación Personal Gral. .....

.....

.....

100113-0

20 JUN. 1974 FV

MINISTERIO DE DEFENSA NACIONAL

S. I. D.

Dep. I Secc, I

Sub - Secc. G

Ficha Nro._____ Confec._____

MENDUIÑA **MIRANDA** (1) — José

Apellidos — Nombres

DOCUMENTOS: C/C._____ C/I._____

Serie — Nro. — Nro. — Dpto.

OTROS DOC. _____

Pasaporte — Lib. Enrol. — etc.

NACIMIENTO: _____

Fecha — Lugar

DOMICILIO: _____

Calle — Nro. — Teléf. — Ciudad o Localidad

PROFESION U OCUPACION: Func. U.T.E.

LUGAR: Montevideo **CARGO:** Tablerista Sub-Encargado

IDEOLOGIA POLITICA: _____ **CLASIFICACION:** _____

DATOS COMPLEMENTARIOS: _____

Est. Civil — Conyuge — Hijos

_____

Otros familiares

Fs 8

Fecha	Documentos	100113 ANTECEDENTES A REGISTRAR
10.7.69	1026	Declarado cesante con fecha 10.7.69 por resolución del Directorio Interventor. (K)
21.4.74	1026	Por resolución del Tribunal de lo Contencioso Administrativo, 4.3.74 corresponde reintegrarlo a su cargo.(K)
18.2.76 8.3.76	D. 0223 D. 0317	**Figura en una relación de funcionarios de UTE declarados cesantes de Central Batlle por Resolución Nro. 132/976 de fecha 22.1.76 por haber cometido una falta administrativa al participar en la huelga decretada por Agrupación UTE en junio de 1969.-qq-. Ind:6**

VARIOS

Psl

JUNTA DE COMANDANTES EN JEFE

S. I. D. 100114-B

DEP. I SECC. I

SUB SECC. A/N

FICHA Nº ..... CONFEC. 5.5.82

MENDY GAMBARDELLA — Apellidos

Edgar — Nombres

DOCUMENTOS: C/C ..... Nº ..... Dpto. C/I. ..... Serie ..... Nº

OTROS DOC. ..... Pasaporte ..... Lí. Enrol ..... etc.

NACIMIENTO: ..... Fecha ..... Lugar

DOMICILIO: ..... Calle ..... Nº ..... Teléf. ..... Ciudad o Localidad

PROFESION U OCUPACION: .....

LUGAR: ..... CARGO: .....

IDEOLOGIA POLITICA: ..... CLASIFICACION: .....

DATOS COMPLEMENTARIOS: ..... Est. Civil ..... Cónyuge ..... Hijos

..... Otros familiares

15~~4193~~

Pse

FECHA	DOCUMENTOS	100114 ANTECEDENTES A REGISTRAR
06.10.81	D. 8457	-Integrante al 8/10/73 de Logia Masónica "DR. JULIO BASTOS". Evaluación: A-2 . (VL) (LA).-Indica ( ) ( ) ( ) ( ) ( ).

Imp. Nacional 1933/79

SERVICIO DE INTELIGENCIA
División I
(Seguridad)

MINISTERIO DE DEFENSA NACIONAL
SERVICIO DE INFORMACION DE DEFENSA
M/F

IA 1001154 25 CG

B1

........Sección
Act. Ant. ~~Nac.~~
Ficha N.º ~~0891.~~

Nombres y Apellidos: MENDY MONTAGNE Enrique

Fecha de Nacimiento:

Lugar de Nacimiento:
(País - Ciudad o Localidad - etc.)

Cred. Civ.: Serie .... N.º .... Ced. Identidad:

Otros documentos:
(Pasaporte - Libreta Enrolam. - etc.)

Foto

Domicilio:
(Ciudad o Localidad) (Calle) (N.º) (Telef.)

Filiación
- Edad Aparente .... Color del Cutis ....
- Color del Cabello .... Estatura Aproximada ....
- Complexión .... Aspecto Social ....
- Señas particulares .... ~~74393~~

Ficha confeccionada en Montevideo el 9 de abril de 1964

100115

P 8

ACTIVIDADES

(1) Laborales: Profesión Profesor Lugar de trabajo .....

Cargo ..... Antigüedad .....

Otras Actividades .....

.....

(2) Políticas: Ideología Fidelista Actuación .....

Antecedentes .....

Antecedentes familiares .....

(3) Sociales: Estado Civil ..... Religión ..... Figuración .....

Grado Instrucción ..... Lugares que frecuenta .....

(4) Económicas: Situación ..... Capital aprox. ..... Vehículo .....
marca y N.o

Otros datos .....

Datos Complementarios .....

Apreciación Personal Gral. .....

.....

.....

KENDY MONTAGNE FICHA COMPLEMENTARIA Enrique B3

Documento		Antecedentes
Fecha	Origen	10015
9-VI-961	Marcha	Integante de un Movimiento creado en la ciudad de Durazno de Solidaridad con la Revolución Cubana Este Movimiento expresa su total adhesión a los prncpos de la Revolución Cubana por cuanto ella significa la realización concreta de los ideales nacionalistas tan caros a los pueblos Latinoamericanos

E1

JUNTA DE COMANDANTES EN JEFE

S. I. D. 100116

Dep. I Secc. I

Sub Secc. A/N

Ficha No. ..... Confec. .....

MENDY NOREIGA — Apellidos

FABIAN FELIX — Nombres

BXX

DOCUMENTOS: C/C. ..... **C/I.** .....
Serie No. No. Dpto.

OTROS DOC. .....
Pasaporte Lib. Enrol. etc.

NACIMIENTO: .....
Fecha Lugar

DOMICILIO: .....
Calle No. Teléf. Ciudad o Localidad

PROFESIÓN U OCUPACIÓN: .....

LUGAR: ..... **CARGO:** .....

IDEOLOGÍA POLÍTICA: ..... **CLASIFICACIÓN:** .....

DATOS COMPLEMENTARIOS .....
Est. Civil Cónyuge Hijos

.....
Otros familiares

SERVICIO DE INTELIGENCIA
División I
(Seguridad)

MINISTERIO DE DEFENSA NACIONAL
SERVICIO DE INFORMACION DE DEFENSA
M/F

Sección «A» FSI
Act. Ant. Nac.
Ficha N.º 0~~883~~

I-A 100117-1-9

Nombres y Apellidos: MENDY, Graciela.-

Fecha de Nacimiento:

Lugar de Nacimiento:
(País - Ciudad o Localidad - etc.)

Cred. Civ.: Serie ..... N.º ..... Ced. Identidad:

Otros documentos:
(Pasaporte - Libreta Enrolam. - etc.)

Foto

Domicilio: 19 de Abril y Rca. Española.-
(Ciudad o Localidad) (Calle) (N.º) (Telef.)

Filiación
- Edad Aparente ..... Color del Cutis
- Color del Cabello ..... Estatura Aproximada
- Complexión ..... Aspecto Social
- Señas particulares

Ficha confeccionada en Montevideo, el 4 de octubre de 1963.-

100117

FSL

ACTIVIDADES

(1) Laborales: Profesión ..... Lugar de trabajo .....

Cargo ..... Antigüedad .....

Otras Actividades .....

(2) Políticas: Ideología Comunista.- ..... Actuación .....

Antecedentes .....

Antecedentes familiares .....

(3) Sociales: Estado Civil ..... Religión ..... Figuración .....

Grado Instrucción ..... Lugares que frecuenta .....

(4) Económicas: Situación ..... Capital aprox. ..... Vehículo .....
marca y N.o

Otros datos .....

Datos Complementarios .....

Apreciación Personal Gral. .....

MENDY, Graciela.- FICHA COMPLEMENTARIA R3

Documento		100117 Antecedentes
Fecha	Origen	
1) 24-VII-963.-	Región Militar No.2 Durazno.- Identificación No. 841-B-963 B-19-D.- 11	1) Se encuentra relacionado con personas de ideología comunista.-

SERVICIO DE INFORMACION DE DEFENSA

Dep. 1

V A R I O S

100118-9

PSJ

Confeccionado el 1°/II/78

	Apellidos KENNEDY
	Nombres Martín
	Fecha de Nacimiento
	Lugar de Nacimiento
F O T O	Est. Civil
	Cred. Cívica ..... Céd. Identidad
	Otros Documentos
	Ocupación Estudiante liceal

Padre .....

Mad-e .....

Domicilio ..... Ciudad .....

Otros datos: .....

.....

.....

chiesa hnos. - 4 000 - 5/77

FBL

FICHA COMPLEMENTARIA

DOCUMENTO 100118		ANTECEDENTES
Fecha	Origen	
13/12/68	B.19-D.26	-En la fecha establecida se realizó una reunión (autorizada por Autoridades Policiales). Se presume que la vinculación ideológica de los concurrentes a la misma, sea tendenciosa, por ser estos los que normalmente intervienen en los actos organizados por grupos de ideología extrema izquierda.-(Eval.B-2)(TI).-

100119-7

FICHA COMPLEMENTARIA

Documento			
Nº	Fecha	Origen	
	7/7/66		MINISTERIO DE DEFENSA NACIONAL M/ SERVICIO DE INFORMACIONES Y ANTECEDENTES

MENDY

MARTIN

Domicilio: 19 de Abril 1064- Durazno -Uruguay

74998

FSL

FICHA COMPLEMENTARIA

Documento Nº	Fecha	Origen	100119 ANTECEDENTES
2	15/VI./966	77/27	Suscripor de propaganda comunista rusa distribuída por EDITORIAL PUEBLOS UNIDOS Domicilio: 19 de Abril 1064- Durazno- Uruguay
	13/XII/968	19/26	-En esta fecha se realizó una reunión en la Plaza principal de la ciudad de San José (autorizada por las autoridades policiales)Se presume que la vinculación ideológica de los concurrentes a la misma sea tendenciosa por ser éstos los que normalmente intervienen en actos organizados por grupos ideológicos de extrema izquierda.-

SERVICIO DE INFORMACION
DE DEFENSA
Dep. 1

100120

Confeccionado el 24.7.73

V A R I O S

FOTO

Apellidos MENDY de CASAS

Nombres Raquel.

Fecha de Nacimiento

Lugar de Nacimiento

Est. Civil

Cred. Cívica Céd. Identidad

Otros Documentos

Ocupación

Padre

Madre

Domicilio Ciudad

Otros datos ~~7[illegible]~~

Imp. CHIESA Hnos. Ltda. 4.000 - 11 - 72

PL

FICHA COMPLEMENTARIA

DOCUMENTO Fecha	Origen	100120 ANTECEDENTES
Nov. 1971	Lista 890	-Candidato en el 111. lugar a la Junta Departamental por el dpto.d de Durazno sub lema Frente Duraznense.(SS)

SERVICIO DE INFORMACION
DE DEFENSA
Dep. 1

100121-3

Confeccionado el 22/2/73

VARIOS

FOTO

Apellidos MENDYC

Nombres ISAAC

Fecha de Nacimiento

Lugar de Nacimiento

Est. Civil

Cred. Cívica Céd. Identidad

Otros Documentos

Ocupación CONTADOR

Padre

Madre

Domicilio Ciudad

Otros datos

CHIESA Hnos. Ltda - 8.000 - 3 - 72

FICHA COMPLEMENTARIA

DOCUMENTO		100121 ANTECEDENTES
Fecha	Origen	
20/2/73	"El Popular"	Con fecha 20/2/73 el Juez de Instrucción de 5o. Turno dicto su procesamiento derivado de los sucesos de notoriedad ocurridos en torno a la Junta Dptal. de Montevideo. Se desempeñaba como Contador. (II)

SERVICIO DE INFORMACION DE DEFENSA

Dep. 1

100122-1

P1

Confeccionado el 3-VII-1962.-

VARIOS

FOTO

Apellidos MENE, Héctor Raúl

Nombres Héctor Raúl

Fecha de Nacimiento

Lugar de Nacimiento

Est. Civil

Cred. Cívica: Céd. Identidad

Otros Documentos

Ocupación Escritor

Padre

Madre

Domicilio Flaramiñán 219 (Nuevo París).- Ciudad

Otros datos: ~~[illegible]~~

FICHA COMPLEMENTARIA

BC

DOCUMENTO		100122 ANTECEDENTES
Fecha	Origen	
1962	Inf.Div.I.Seg.	-Elemento castrista caracterizado por su actividad.
21-XI-1966	B/5-D1455	-Firmó manifiesto del Partido Demócrata Cristiano, apoyando su Plan de Gobierno para las próximas elecciones nacionales.-

SERVICIO DE INFORMACION
DE DEFENSA
Dep. 1

100123-9

Confeccionado el 22/9/72

VARIOS

FOTO

Apellidos MENE

Nombres Raul

Fecha de Nacimiento

Lugar de Nacimiento

Est. Civil

Cred. Cívica Céd. Identidad

Otros Documentos

Ocupación

Padre

Madre

Domicilio Ciudad

Otros datos ~~75000~~

CHIESA Hnos. Ltda - 8.000 - 3 - 72

FICHA COMPLEMENTARIA

FBL

DOCUMENTO		00123 ANTECEDENTES
Fecha	Origen	
1971	Lista 808 F.A.	Candidato como 11 titular a la Junta Departamental de Montevideo en las elecciones de 1971 por la lista 808 Frente del Pueblo del Frente Amplio.(X).-
1971	Lista 808 F.A.	Candidato como 2do. suplente del 4to. titular a la Junta Departamental de Montevideo en las elecciones de 1971 por la lista 808 Frente del Pueblo del Frente Amplio.(W).-
28/3/84	11841 / 82 PAG. 834	- POSEE ANTECEDENTES EN EL C.G.A.E. EVAL - A - 1.(10) INDICA ( ) ( ) ( )

MINISTERIO DE DEFENSA NACIONAL
SERVICIO DE INFORMACION DE DEFENSA

M / F

100124-2

Fecha Montevideo, 27 de marzo de 1953.-

Ficha N.º [redacted] -

Nombre LEIECES, Eduardo.

Nacionalidad

Profesión o actividad Est.del Liceo Nocturno.

Lugar de nacimiento

Documentos que posee

Domicilio Becquer 1084 Teléf.

FOTO

FILIACION

Edad aparente color del

cutis de los cabellos

estatura aspecto social

señas particulares

[redacted]

	Fecha	Contenido
1)	21.V.952	I-C-Ast.2 Doc.1

100124

Lugares donde frecuenta

afiliado a

actividad política y donde actúa

COMUNISMO.

Antecedentes policiales

vehículos que posee o que guía

nombre y número de

personas que forman su familia

DATOS COMPLEMENTARIOS

1) En su comicilio se reunían los dirigentes de la Agrupación Estudiantil Comunista del Liceo Nocturno.-

2500-5-XII-51

SERVICIO DE INFORMACION DE DEFENSA

M / F

100125-4

0895

Fecha Montevideo, 2 de julio de 1954.-

Ficha N.º [redacted]

FBI

Nombre MENECES, Roberto.

Nacionalidad

Profesión o actividad Est.del Liceo Nocturno y obrero de la lana (cortador de hilo).

Lugar de nacimiento

FOTO

Documentos que posee

Domicilio Teléf.

FILIACION

Edad aparente color del

cutis de los cabellos

estatura aspecto social

señas particulares

[redacted]

	Fecha	Contenido
1)	2.VII.954	Justicia

100125 PSE

Lugares donde frecuenta

afiliado a

actividad política y donde actúa COMUNISMO.

Antecedentes policiales

vehículos que posee o que guía

nombre y número de personas que forman su familia

DATOS COMPLEMENTARIOS

1) Por propia declaración en este vocero comunista, es afiliado al partido comunista, exponiendo en su declaración, las causas que lo determinaron.-

2.500-5-XII-51

SERVICIO DE INFORMACION
DE DEFENSA
Dep. I

100126-2

FJ/

..... Sección
Act. Ant. Nac.
Ficha Nº .....

Nombres y Apellidos: MENECHUK, Pablo

Fecha de Nacimiento: .....

Lugar de Nacimiento: .....
(País - Ciudad o Localidad - etc.)

Cred. Cív.: Serie ..... Nº ..... Ced. Identidad: .....

Otros documentos: .....
(Pasaporte — Libreta Enrolam. — etc.)

FOTO

Domicilio: .....
(Ciudad o Localidad) (Calle) Nº Teléf

Filiación

Edad aparente ..... Color del Cutis .....

Color del Cabello ..... Estatura Aproximada .....

Complexión ..... Aspecto Social .....

Señas particulares .....

.....

Ficha confeccionada en Montevideo el 21 de [illegible] 1969

Fórm. 1

P2l

100126

ACTIVIDADES

(1) **Laborales:** Profesión ..... Lugar de trabajo .....

Cargo ..... Antigüedad .....

Otras Actividades .....

(2) **Políticas:** Ideología (1) Comunista ..... Actuación (2) U.J.C. .....

Antecedentes (2) Círculo Cerro (UJC) - Ingresó Año 1955 .....

Antecedentes familiares .....

(3) **Sociales:** Estado Civil ..... Religión ..... Figuración .....

Grado Instrucción ..... Lugares que frecuenta .....

(4) **Económicas:** Situación ..... Capital aprox. ..... Vehículo .....
marca y Nº

Otros datos .....

Datos Complementarios .....

Apreciación Personal Gral. .....

MEMECHUK Pablo PR3

FICHA COMPLEMENTARIA

Documento		100126 ANTECEDENTES
Fecha	Origen	
III/1962	Mondel Nº 161	-Indica (1) al (3)

DS/

JUNTA DE COMANDANTES EN JEFE

S. I. D.

100127-0

Dep. I Secc. I

Sub Secc. A/N

Ficha Nº ..... Confec. 30/07/83

MENENDEZ
Apellidos

Nombres

DOCUMENTOS: C/C. ..... Serie ..... Nº ..... C/I. ..... Nº ..... Dpto.

OTROS DOC. ..... Pasaporte ..... Lib. Enrol. ..... etc.

NACIMIENTO: ..... Fecha ..... Lugar

DOMICILIO: ..... Calle ..... Nº ..... Teléf. ..... Ciudad o Localidad

PROFESION U OCUPACION: .....

LUGAR: ..... CARGO: .....

IDEOLOGIA POLITICA: ..... CLASIFICACION: "P.C."

DATOS COMPLEMENTARIOS ..... Est. Civil ..... Cónyuge ..... Hijos

..... Otros familiares

~~191383~~

Fecha	Documentos	100127 ANTECEDENTES A REGISTRAR
30/07/83	D.26314 Pág.2854	-1971/1978.En información referente al "P.C.", obtenida por el Dpto.III/S.I.D., en éste período, se establece: Integrante del Partido Comunista. Regional 3 (Secc.16a.). Participante de la Conferencia Nacional del Partido Comunista, realizada el 1o. y 2 de Diciembre de 1972. EVAL.A-2 (P).-

JUNTA DE COMANDANTES EN JEFE
S. I. D.

"VARIOS"

100128 B

Dep. I Secc. I
Sub Secc. A/N
Ficha Nº ..... Confec. 28.10.82

MENEGAZZI — Apellidos
Julio A. — Nombres

DOCUMENTOS: C/C. ..... Serie ..... Nº ..... C/I. ..... Nº ..... Dpto. .....

OTROS DOC. ..... Pasaporte ..... Lib. Enrol. ..... etc. .....

NACIMIENTO: ..... Fecha ..... Lugar .....

DOMICILIO: ..... Calle ..... Nº ..... Teléf. ..... Ciudad o Localidad .....

PROFESION U OCUPACION: Técnico Mecanico

LUGAR: ..... CARGO: .....

IDEOLOGIA POLITICA: ..... CLASIFICACION: .....

DATOS COMPLEMENTARIOS ..... Est. Civil ..... Cónyuge ..... Hijos .....

..... Otros familiares .....

~~17534~~

Fecha	Documentos	100128 ANTECEDENTES A REGISTRAR	
7.9.82	D.18615 RE. 18421	-07.08.64: "El Popular": se toma conocimiento que a traves de una encuesta realizada por el corresponsal del mencionado diario en la C. de Paysandú, el causante se manifiesta decididamente contrario a una ruptura de relaciones con Cuba.- Eval.:B-2.- (D)(MB).-	

100129-6 FS

SERVICIO DE INFORMACION DE DEFENSA

Dep. 1

V A R I O S

Confeccionado el 25 ENERO 1978

FOTO

Apellidos MENEZELLO THORLAY

Nombres Henry

Fecha de Nacimiento 24 años (1978)

Lugar de Nacimiento Brasil

Est. Civil casado

Cred. Cívica ..... Céd. Identidad .....

Otros Documentos .....

Ocupación .....

Padre .....

Madre .....

Domicilio Tembará No. 1905 Ciudad .....

Otros datos: .....

75001

chiesa hnos. - 4'000 - 5/77

FICHA COMPLEMENTARIA

DOCUMENTO Fecha	Origen	100129 ANTECEDENTES
18.I.78 PD.6 a 6	93	16.I.78- Prosiguiendo investigaciones respecto al consumo de "Marihuana", fue detenido siendo indagado. (DD).-
18.I.78 PD.6 a 6	94	17.I.78- Luego de prestar declaración ante el JLI 1er Turno, fue puesto bajo el régimen de Medidas Prontas de Seguridad. (DD).-
24.I.78 PD.6 a 6	104	18.I.78- Continúa en la misma situación que lo determina el documento anterior. (MM).-
24.1.78 PD. 6 a 6	105	19.1.78 -Recuperó la libertad.- (DD)
4.II.78 PD.6 a 6	**163**	**1.2.78- Fue detenido al estar nombrado en las declaraciones de ARAUJO MENDEZ Alfredo, en el tráfico y comercialización de drogas. (MM).-**
16.II.78 PD.6 a 6	165	3.2.78-El JLI 1er Turno dispuso su internación en el Hospital Vilardebó para tratamiento por drogas. (MM).-

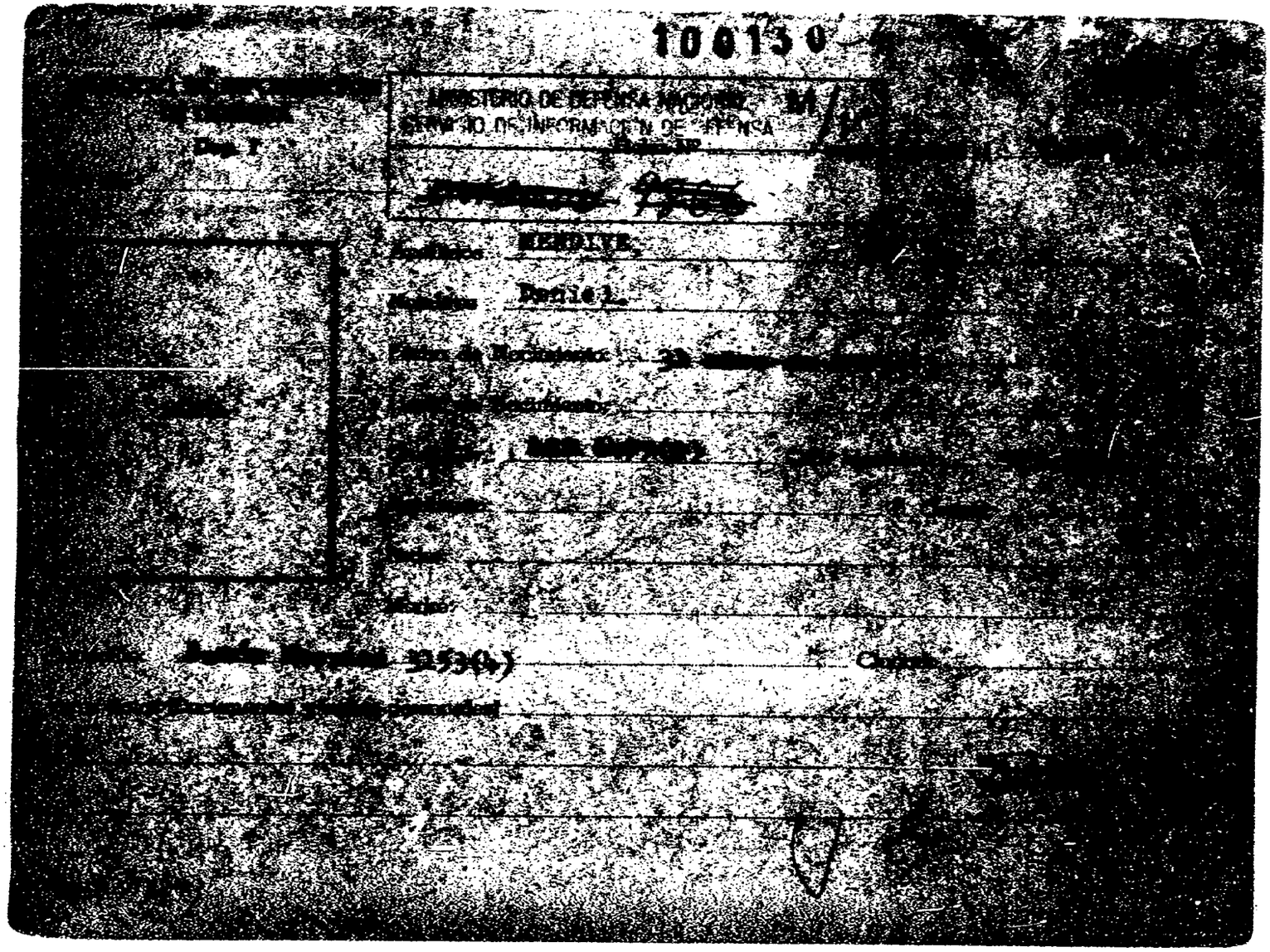
100130
MINISTERIO DE DEFENSA NACIONAL
SERVICIO DE INFORMACION DE PRENSA

FICHA COMPLEMENTARIA

Documento 100130

Nº	Fecha	Origen	ANTECEDENTES
73-D.136	22-XI-966.		Figura en una lista de los adherentes a la "Agrupación de Avanzada Universitaria"(ADAU).-
...-6	Varios		La mencionada Agrupación es de tendencia izquierdista.-
			22/8/79-Se contestó Mem.(A) Nº 3520/78 del ...-(U)

13/3/74

...	-POSEE ANTECEDENTES EN EL ...-
PAG.833/	EVAL-A-1 (10) INDICA (-) ... (9)

B2

MINISTERIO DE DEFENSA NACIONAL

S. I. D.

100131-2

Dep. I Secc. I

Sub-Secc. G

Ficha Nº ..... Confec. 29.11.68

MENEGHETTI VILLAMIL (1) Armaldo

Apellidos Nombres

DOCUMENTOS: C|C BFB 2526 (2) C|I 01-356.730 (3)

Serie Nº Nº Dpto.

OTROS DOC.: Nº REG. ANCAP 115830 (4)

Pasaporte Lib. Enrol. etc.

NACIMIENTO: 25.01.918 (5) URUGUAY (6)

Fecha Lugar

DOMICILIO: OTELO 1624 (Punta Gorda) (7)

Calle Nº Telef. Ciudad o Localidad

PROFESION U OCUPACION: Agrimensor

LUGAR: ANCAP- DIV. SERV. GRALES. (8) CARGO JEFE AGRIMENSURA (9)

IDEOLOGIA POLITICA ..... CLASIFICACION .....

DATOS COMPLEMENTARIOS .....

Est. Civil Conyuge Hijos

otros familiares

~~41945~~

FSB

FECHA	DOCUMENTOS	100131 ANTECEDENTES A REGISTRAR
8.IX.64 D.371.	4.B.75(1) El Diario	**Tesorero de la Agrupación Universitaria por el periodo 1964.66**
8.IX.64 D.371.	4.B.75(1) El Diario	**Es miembro de la Comisión Directiva de la Agrupación Universitar**
9.3.83	1029/80	-Figura en una nómina de ANCAP como BAJA, la que rige a partir del 9.8.980. Motiva la misma: el haber fallecido. PERSONAL EN ROL. De acuerdo con la Facultad conferida por la Res. (D)Nº1226/ 7/976.- Indica 1 al 9.- EVAL.A-1.-(X)

ASUNTO PRENSA NACIONAL

JUNTA DE COMANDANTES EN JEFE

S. I. D.

100132-0

DEP. V SECC. I

SUB SECC. A/N

FICHA Nº ..... CONFEC. 25.5.78

MENEGHETTI — Apellidos

Cristina — Nombres

DOCUMENTOS: C/C ..... Nº ..... Dpto. C/I. ..... Serie ..... Nº

OTROS DOC. ..... Pasaporte ..... Li. Enrol. ..... etc.

NACIMIENTO: ..... Fecha ..... Lugar

DOMICILIO: ..... Calle ..... Nº ..... Teléf. ..... Ciudad o Localidad

PROFESION U OCUPACION: Colaboradora Especial de la Revista "NOTICIAS"

LUGAR: ..... CARGO: .....

IDEOLOGIA POLITICA: ..... CLASIFICACION: .....

DATOS COMPLEMENTARIOS: ..... Est. Civil ..... Cónyuge ..... Hijos

~~161933~~ Otros familiares

P.S.

FECHA	DOCUMENTOS 100132	ANTECEDENTES A REGISTRAR
1815/82	D. 14908	20.I.975:-Participa en la sección necrológica de "El Día" de la fecha, el deceso de la sedicciosa Mary PEREIRA.- Indica lo mismo que la anotación anterior.- (Fs)

SERVICIO DE INFORMACION DE DEFENSA
Dep. 1

100133-B

Confeccionado el 11 de agosto de 1971

VARIOS

FOTO

Apellidos MENEGHETTI

Nombres Silvano

Fecha de Nacimiento

Lugar de Nacimiento

Est. Civil

Cred. Cívica Céd. Identidad

Otros Documentos

Ocupación

Padre

Madre

Domicilio Ciudad

Otros datos Integrante del Partido Socialista"

~~T5005~~

FICHA COMPLEMENTARIA

FSL

DOCUMENTO		100133 ANTECEDENTES
Fecha	Origen	
29-VII-971-	"EL SOCIALISTA"	Figura en la nómina publicada por el Mov. Socialista en su órgano "EL SOCIALISTA" de la cual saldrán los 14 miembros del Cté Ejec. Nal en las elecciones a realizarse el 29 de agosto de 1971 en la Sede Central de Yaro 1212. (R)

SERVICIO DE INFORMACION DE DEFENSA

Dep. 1

100134-6

Confeccionado el 22-IV-1970.-

VARIOS

FOTO

Apellidos MENEGHETTI SOLARI

Nombres Sylvia Pompeya

Fecha de Nacimiento

Lugar de Nacimiento

Est. Civil

Cred. Cívica Ced. Identidad

Otros Documentos

Ocupación Estudiante de Agronomía.-

Padre

Madre

Domicilio Ciudad

Otros datos: ~~75006~~

FICHA COMPLEMENTARIA

RL

DOCUMENTO		100134 ANTECEDENTES
Fecha	Origen	
11-VII-968	B72-D37 Parte 56	-Detenido por manifestación no autorizada en vigencia de las Medidas Prontas de Seguridad.-

VARIOS

PJ

JUNTA DE COMANDANTES EN JEFE 100135-3 Dep. I Secc. I

S. I. D. Sub Secc. A/N

Ficha Nro. ____ Confec. 22.3.82

MENEGUZZI CHICHI

Apellidos Nombres

DOCUMENTOS: C/C ____ C/I. ____

Serie Nro. Nro. Dpto.

OTROS DOC. ____

Pasaporte Lib. Enrol. etc.

NACIMIENTO: ____

Fecha Lugar

DOMICILIO: ____

Calle Nro. Teléf. Ciudad o Localidad

PROFESION U OCUPACION: ____

LUGAR: ____ CARGO: ____

IDEOLOGIA POLITICA: ____ CLASIFICACION: ____

DATOS COMPLEMENTARIOS: ____

Est. Civil Cónyuge Hijos

Otros familiares

F52

Fecha	Documentos	100135 ANTECEDENTES A REGISTRAR
22.3.83	1242/80 (.....)	"EL DIA" de fecha 25.11.80- Junto con otras personas participa del fallecimiento é invitan para el Sepelio del Ex-Reprepresentante Nacional Vivián Trias, fallecido el 24.11.80.-Eval A-1 (GG)

MINISTERIO DE DEFENSA NACIONAL 100136-1

S. I. D.

Dep. I 26.9.74 FY Secc. I

Sub - Secc. G

Ficha Nro._____ Confec._____

MENENDEZ SELLANES — Abel

Apellidos — Nombres

DOCUMENTOS: C/C._____ C/I._____

Serie — Nro. — Nro. — Dpto.

OTROS DOC. _____

Pasaporte — Lib. Enrol. — etc.

NACIMIENTO: _____

Fecha — Lugar

DOMICILIO: _____ Dpto. SAN JOSE

Calle — Nro. — Teléf. — Ciudad o Localidad

PROFESION U OCUPACION: OFICIAL

LUGAR: Sucursal B.R.O.U. San José CARGO: _____

IDEOLOGIA POLITICA: _____ CLASIFICACION: _____

DATOS COMPLEMENTARIOS: _____

Est. Civil — Conyuge — Hijos

~~41825~~

Otros familiares

FJB

Fecha	Documentos	100136 ANTECEDENTES A REGISTRAR
9.8.73	D. 2250	Figura en una nómina de empleados bancarios del Bco. de la República, Sucursal San José.- Evaluación A-6.-(I).-

MINISTERIO DE DEFENSA NACIONAL
S. I. D.

100137-9

Dep. I Secc I

Sub-Secc. A/N

Ficha N.o 1181 Confec. 10/X/57

MENENDEZ VILLAR. ADALBERTO MAURO?
Apellidos Nombres

DOCUMENTOS: C/C ANB 6380 (1) C/I 686.653-7 (2)
Serie N o N.o Dpto.

OTROS DOC.
Pasaporte Lib. Enrol. etc.

NACIMIENTO 23.4.930 (3) Edad 27 años. Durazno (4)
Fecha Lugar

DOMICILIO: Talcaghuano No.3163 (5) en el año 1982
Calle N.o Teléf. Ciudad o Localidad

PROFESION U OCUPACION: (6) - Obrero de la Empresa ALIDO CORREA (Construcciones)
Cabo del Cuerpo de Bomberos

LUGAR: CARGO:

IDEOLOGIA POLITICA CLASIFICACION

DATOS COMPLEMENTARIOS
Est. Civil Conyuge Hijos

Hijo de: CLARO y INOCENCIA (7).-
Otros familiares

Fecha	Documentos	100137 ANTECEDENTES A REGISTRAR
10/X/957	Inf. de Prensa.	- En la fecha fué detenido por la Policía, en averiguación de un presunto complót subversivo.-
24/IV/ 1970	B72 D37	- Integra la Comisión dela Sección 21 a. del Partido Comunista. - "El Popular" del 24 8/1963 publica que el ex- tripulante del R.O.U. "Artigas", en la actualidad desocupado, al que el Estado le adeuda $9.000.oo en concepto de compensación por viáticos a 5 dólares diarios, cuando fueron a buscar el navío a E.E.U.U.- Activo compañero del Seccional 21a. reparte 50 ejemplares de "El Popular" en el vecindario.Artículo titulado"Es fundamental el trabajo personal en la campaña financiera del P. Comunista".- (J).-
29.3.82		- Se hizo Memo (A) No.604/82 para A.N.C.A.P.(SS).-
26.3.82	D.13154	- Indica del (1) al (7).- (SS)-

SERVICIO DE INFORMACION
DE DEFENSA
Dep. 1

100138-7

Fsl

Confeccionado el 26.3.73

VARIOS

FOTO

Apellidos MENENDES

Nombres Adán Every

Fecha de Nacimiento

Lugar de Nacimiento

Est. Civil

Cred. Civica Céd. Identidad

Otros Documentos

Ocupación

Padre

Madre

Domicilio Ciudad

Otros datos

~~75608~~

CHIESA Hnos. Ltda. - 8.000 - 3 - 72

FICHA COMPLEMENTARIA

DOCUMENTO		ANTECEDENTES
Fecha	Origen 100138	
Nov.1971	Lista 988 PDC F.A	Candidato en el 29.lugar a laJunta Departamental por el dpto.d de Tacuarembo sub lema Frente del Pueblo(SS)

MINISTERIO DE DEFENSA NACIONAL
S. I. D.

100139

Dep. I Secc. I
Sub - Secc. G 13
Ficha Nro.____ Confec. 19/4

MENENDEZ DE ABELLA (Apellidos) AIDA (Nombres)

DOCUMENTOS: C/C____ (Serie / Nro.) C/I____ (Nro. / Dpto.)

OTROS DOC. ____ (Pasaporte / Lib. Enrol. / etc.)

NACIMIENTO ____ (Fecha / Lugar)

DOMICILIO: ____ (Calle / Nro. / Teléf. / Ciudad o Localidad)

PROFESION U OCUPACION: director

LUGAR: liceo de Miguez CARGO: ____

IDEOLOGIA POLITICA____ CLASIFICACION dirigente

DATOS COMPLEMENTARIOS____ (Est. Civil / Conyuge / Hijos)

____ (Otros familiares)

Fsl

Fecha	Documentos	100139 ANTECEDENTES A REGISTRAR
11/I/73	4401	Adherente a la declaración de la Sala de Directores y encargados de Dirección de Institutos y Liceos de Montevideo ante el envío al Parlamento del Proyecto de Ley de Educación Gral.del P.E.dirigiéndose a los legisladores y a la opinión pública para hacer saber su absoluta discrepancia con el espíritu de dicha iniciativa.(RR)
4.7.73	D.1979	-Directora del Liceo de Migues.-(Eval.A-2)(LL).-
29/3/84	11041 / 82 PAG. 3342	-POSEE ANTECEDENTES EN EL CO.NA.E- EVAL-A-1.C(D) INDICA ( ) ( ) ( )

VARIOS

4b

100140-3

FS

JUNTA DE COMANDANTES EN JEFE

S. I. D.

Dep.I Secc. I

Sub Secc. **A/N**

Ficha Nro. ..... Confec. 19.5.82

MENENDEZ Alfredo

Apellidos Nombres

DOCUMENTOS C/C. ..... C/I. .....

Serie Nro. Nro. Dpto.

OTROS DOC. .....

Pasaporte Lib. Enrol. etc.

NACIMIENTO: .....

Fecha Lugar

D O M I C I L I O .....

Calle Nro. Teléf. Ciudad o Localidad

PROFESION U OCUPACION: .....

LUGAR: ..... CARGO: .....

IDEOLOGIA POLITICA: ..... CLASIFICACION: .....

DATOS COMPLEMENTARIOS: .....

Est. Civil Cónyuge Hijos

.....

Otros familiares

~~160198~~

FECHA	DOCUMENTOS	100140 ANTECEDENTES A REGISTRAR
06.10.81	D. 8457	-Integrante al 8/10/73 de Logia Masónica "RENACIMIENTO". Evaluación: A-2 . (VL) (LA).-Indica ( ) ( ) ( ) ( ) ( ).

100141

SERVICIO DE INFORMACION DE DEFENSA

Dep. 1

Confeccionado el .....

V A R I O S

FOTO

Apellidos MENENDEZ DE ANCHIERI

Nombres Alicia

Fecha de Nacimiento .....

Lugar de Nacimiento .....

Est. Civil .....

Cred. Cívica ..... Céd. Identidad .....

Otros Documentos .....

Ocupación .....

Padre .....

Madre .....

Domicilio ..... Ciudad .....

Otros datos .....

~~75010~~

SERVICIO DE INFORMACION DE DEFENSA

Dep. 1

100141 /

Confeccionado el .....

V A R I O S

FOTO

Apellidos MENENDEZ DE ANCHIERI

Nombres Alicia

Fecha de Nacimiento .....

Lugar de Nacimiento .....

Est. Civil .....

Cred. Cívica ..... Céd. Identidad .....

Otros Documentos .....

Ocupación .....

Padre .....

Madre .....

Domicilio ..... Ciudad .....

Otros datos .....

~~75010~~

FICHA COMPLEMENTARIA B2

DOCUMENTO		100141 ANTECEDENTES
Fecha	Origen	
3/8/71	Marcha	Figura en una lista de adherntes al Frente Amplio, de Maestros de Durazno.-(9)
29/3/84	11941 / 82 PAG. 3342	-POSEE ... Co.NA.E- EVAL - A - 1C (D) ( ) ( ) ( )

A3

MINISTERIO DE DEFENSA NACIONAL

S. I. D.

100141

Dep. I Secc. I

Sub-Secc. G

Ficha Nº ..... Confec 29.11.68

MENENDEZ Alicia

Apellidos Nombres

DOCUMENTOS: C/S ..... C/I .....

Serie Nº Nº Dpto.

OTROS DOC.: .....

Pasaporte Lib. Enrol. etc.

NACIMIENTO: .....

Fecha Lugar

DOMICILIO: .....

Calle Nº Telef. Ciudad o Localidad

PROFESION U OCUPACION: .....

LUGAR: ..... **CARGO** .....

IDEOLOGIA POLITICA ..... **CLASIFICACION** .....

DATOS COMPLEMENTARIOS .....

Est. Civil Conyuge Hijos

.....

otros familiares

B 4

FECHA	DOCUMENTOS	100141 ANTECEDENTES A REGISTRAR
6.V.64. B.48.D.3.	Reg.C.2.	Candidato para integrar las autoridades de la Asociación de Duraznense de Estudiantes liciales ADEL para el Ejercicio 1964-65 en la lista N°18 la cual no fue electa.- B-Q -

CIO DE INFORMACION
DE DEFENSA
Dep. 1

100142-9

Confeccionado el 14 NOV. 1973

VARIOS

FOTO

Apellidos MENENDEZ CERRUTI

Nombres Amelia Nesca

Fecha de Nacimiento

Lugar de Nacimiento

Est. Civil

Cred. Civica Céd. Identidad 540.745.

Otros Documentos

Ocupación

Padre

Madre

Domicilio Ignacio Rivas 1136 Ciudad [illegible]

Otros datos

FICHA COMPLEMENTARIA

DOCUMENTO		100142 ANTECEDENTES
FECHA	ORIGEN	
12.7.72	Doc.1987	Figura en una relación de visitantes al extremista GULLA CERRUTI Juan.-(SS)-

JUNTA DE COMANDANTES EN JEFE
S. I. D.

100143-F

Dep. I Secc. I
Sub Secc. A/N
Ficha Nro. ____ Confec. ____

MENENDEZ — Artigas
Apellidos — Nombres

DOCUMENTOS: C/C ____ ____ — C/I. ____
Serie Nro. Nro. Dpto.

OTROS DOC. ____
Pasaporte Lib. Enrol. etc.

NACIMIENTO: ____
Fecha Lugar

DOMICILIO: ____
Calle Nro. Teléf. Ciudad o Localidad

PROFESION U OCUPACION: ____

LUGAR: ____ **CARGO:** ____

IDEOLOGIA POLITICA: ____ **CLASIFICACION:** ____

DATOS COMPLEMENTARIOS: ____
Est. Civil Cónyuge Hijos

Otros familiares

~~187374~~

Fecha	Documentos	100143 ANTECEDENTES A REGISTRAR
4/4/83	25246/83	20/Marz./83 En el día de la fecha se llevo a cabo en los salones del "Círculo Católico de Obreros y Empleados" sita en Soriano y Minas, "la Convención del Partido Unión Cívica". En dicha reunión se formo la "Mesa Ejecutiva", siendo el causante electo miembro de la misma. Eval: A - 1 (R)

JUNTA COMANDANTES EN JEFE
Dep. 1

00144-5

Confeccionado el 1/VI/1977

V A R I O S

FOTO

Apellidos MENENDEZ

Nombres ARTIGAS LUIS

Fecha de Nacimiento

Lugar de Nacimiento

Est. Civil

Cred. Cívica ..... Céd. Identidad .....

Otros Documentos

Ocupación

Padre

Madre

Domicilio ..... Ciudad .....

Otros datos

~~75057~~ 76012

IMP. CHIESA Hnos. Ltda. 3.000 - 5 - 76

FICHA COMPLEMENTARIA

DOCUMENTO		100144 ANTECEDENTES
Fecha	Origen	
15/III/76	Doc.0357.	24/II/76-Se dispuso por parte del Juez Militar de 2do. Turno la clausura del pre-sumario hecho al causante, caratulado "FACULTAD DE QUIMICA Y MEDICINA".(P).-Evaluación: B-2.-
		3.11.78-MEMO(A)Nº3287-Dpto.C-2/ESMACO.-gg-.
13.3.82	- - - -	Memo.(A) Nº 482/82 al Dpto.III/S.I D.-(PP)

25/7/77 Se constata la pérdida de su ficha

MINISTERIO DE DEFENSA NACIONAL 100145-2

S. I. D.

Dep. I F5 1 Secc. 1

Sub Secc. C

Ficha Nro. ..... Confec. 25/7/77

MENENDEZ RODRIGUEZ — Apellidos

Artigas — Nombres

DOCUMENTOS: C/C ..... Serie ..... Nro. C/I. ..... Nro. ..... Dpto.

OTROS DOC. ..... Pasaporte ..... Lib. Enrol. ..... etc.

NACIMIENTO: ..... Fecha ..... Lugar

DOMICILIO: Francisco Araucho 1273(1983) 77.09.77(1)
Calle — Nro. — Teléf. — Ciudad o Localidad

PROFESION U OCUPACION: ..... Dr.

LUGAR: ..... CARGO: .....

IDEOLOGIA POLITICA: ..... CLASIFICACION: .....

DATOS COMPLEMENTARIOS: .....
Est. Civil — Cónyuge — Hijos

Otros familiares

[redacted]

100145

Fecha	Documentos	ANTECEDENTES A REGISTRAR FS 2
2/9/74	Doc.2481	Figura en una relación de personas firmante s de la llamada"Carta Abierta al Gobierno",aparecida en la edición del diario "EL DIA" el 1ro. del 74,la que motivó una enérgica respuesta del Pte .de la Rep..En dicha carta se pedía al P.E.,autorice el pleno funcionament de los partidos políticos.- Eval.A -1 (GG)
		3.11.78-MEMO(A)Nº3287/78-Dpto.C-2/ESMACO.-qq-.
13.3.82	- - -	Memo.(A) Nº 482/82 al Dpto.III/S.I.D.-(PP).-
25.6.82	D.16369	"Correo"25.6.82/Integra el Comité Ejecutivo Nacional provisorio de la "Unión Cívica",en calidad de Vocal.-(AD).-
29.9.82	D.20139	- Encontrándose comprendido en el Acto Institucional No.4 Ar No.3 con fecha 24/JUL/981 se establece que la Comisión Interpretativa lo declara excluído de Oficio de la proscripción política establecida en el referido Acto.- Eval.A-1 (Y)
7.4.83	25245/6	23.3.83- Integra el 3er. lugar de la lista 180 a la Junta Nacional de la Unión Cívica Radical.- Eval: A-1 (FS)
27.4.83	26045/78	Titular de la Junta Ejecutiva de la Unión Cívica.-Eval.A-1.- (FE)

FECHA	DOCUMENTOS	100145 MENENDEZ RODRIGUEZ ANTECEDENTES A REGISTRAR Artigas F 3
5.7.83	24701/17	**Indica idem al doc. 25245, aportando sub-lema:"Libertad, Democracia, Justicia Social". Eval.A-1.(ME)**
9.9.82	18797	Figura en el 17 lugar de la lista 404 del Partido UNION CIVICA Agrupación UNION CIVICA Dpto. de MONTEVIDEO como candidato para integrar los Deliberantes Departamentales y Convenciones Nacionales en las Elecciones internas de los PP. NN. del 28 de Noviembre de 1982. (fc/ic)
18.10.82	- - - - -	Por Oficio Nº. 963/82 el S.I.D. comunica a la Corte Electoral, que de acuerdo a las disposiciones vigentes, no existen objeciones para que el causante integre la lista de referencia. (Fchc)

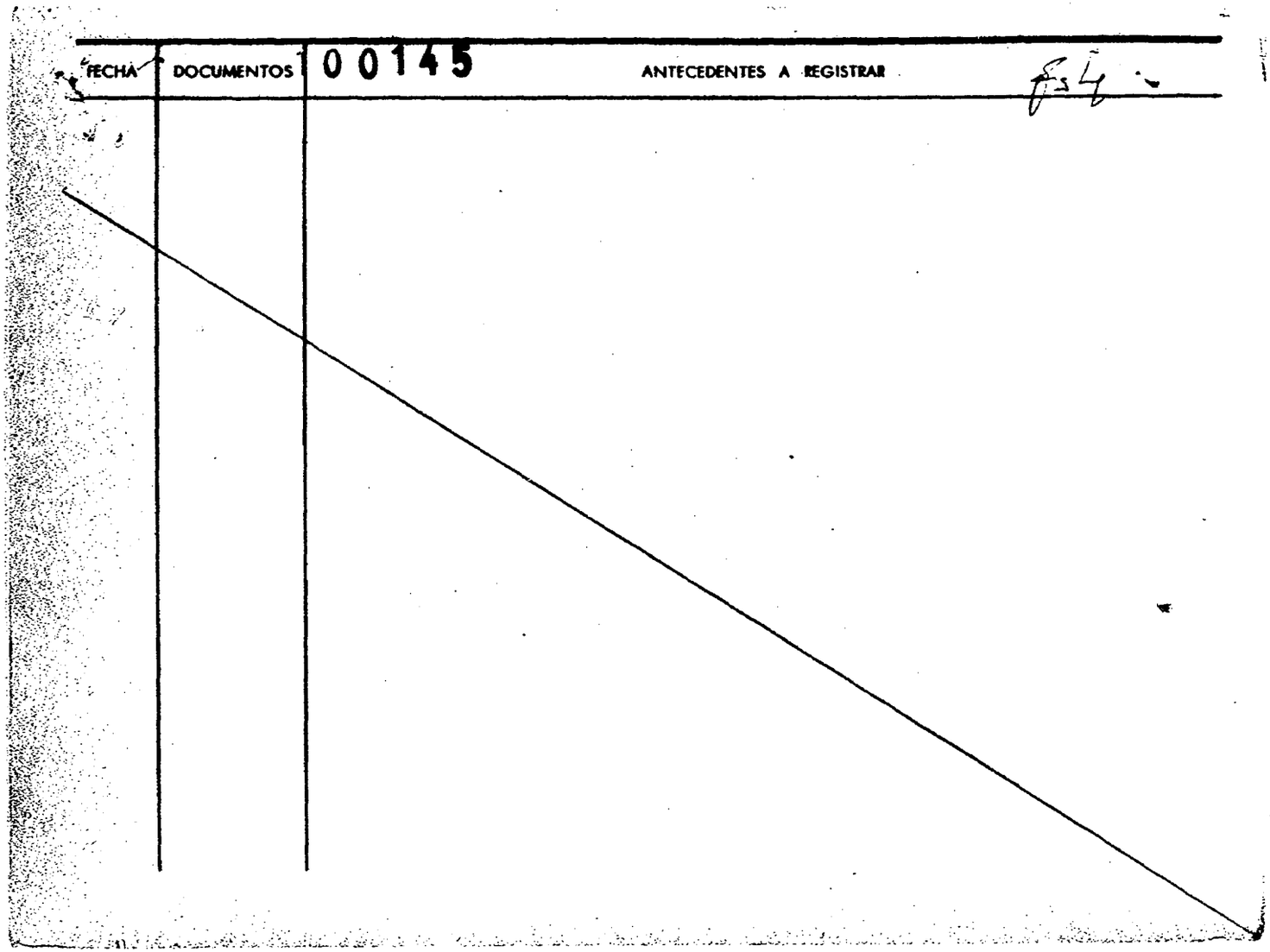
FECHA
DOCUMENTOS
00145
ANTECEDENTES A REGISTRAR
f. 54

F5

JUNTA DE COMANDANTES EN JEFE

S. I. D. **100145**

Dep. I C/G Secc. I

Sub Secc. [redacted]

Ficha Nro. ____ Confec. 21.3.83

MENENDEZ RODRIGUEZ — Artigas Rafael

Apellido — Nombres

DOCUMENTOS: C/C O.B.B. 1527 C/I. 624.313 (Mont)

Serie Nro. Nro. Dpto.

OTROS DOC. ____

Pasaporte Lib. Enrol. etc.

NACIMIENTO: 59 años (982)

Fecha Lugar

DOMICILIO: Arawcho 1273 Montevideo

Calle Nro. Teléf. Ciudad o Localidad

PROFESION U OCUPACION: Empleado

LUGAR: UNION CIVICA CARGO: ____

IDEOLOGIA POLITICA: CHIANINO Nov/982 CLASIFICACION: CONVENCIONAL

DATOS COMPLEMENTARIOS: CASADO

Est. Civil Cónyuge Hijos

[redacted] Otros familiares

Fecha	Documentos	100145 ANTECEDENTES A REGISTRAR Fs 6
13/1/83	23691/101	Electo 17 titulares del Organo Deliberante Nacional del Partido Unión Cívica por el Departamento de Montevideo. Hoja de Votación A.C.H. de acuerdo al resultado de las Elecciones Internas de los Partidos Políticos habilitados, efectuadas el 28-XI-82. — Eval. A-1 (BB).
14.12.83	33031/1	Indica 1.Eval:A-2 (00)
6.1.84	32758	"EL DIA" 2.12.83!En su edición de la fecha informa que el causante integró la nómina de personas que estaban en el estrado del acto político del 27.11.83 en el Obelisco .(BR).-
20.1.84	32873/59	15.11.83:En la fecha se establece:En la próxima sesión de la J.E.N.(junta Ejecutiva Nacional de la Unión Cívica) se dará entrada al proyecto del Programa de Principios,que fue elaborado por una comision integrada por el causante Federico SLINGER yJulio DAVERDE.Eval A-2 (BR).-
13.3.84	8400250/4	"Desde Uruguay" Nº17/83 informa Idem a Doc.32758.- Eval:A-1(AD)

SERVICIO DE INTELIGENCIA
División I
(Seguridad)

MINISTERIO DE DEFENSA NACIONAL
SERVICIO DE INFORMACION DE DEFENSA
M/F

I.A 100146-R.3

Sección «A»
Act. Ant. Nac.
Ficha N. ~~0896~~

FS/

Nombres y Apellidos: MENENDEZ Benito

Fecha de Nacimiento:

Lugar de Nacimiento:
(País - Ciudad o Localidad - etc.)

Cred. Civ.: Serie B.V.A N.º 2247 Ced. Identidad:

Otros documentos:
(Pasaporte - Libreta Enrolam. - etc.)

Foto

Domicilio: Nueva York 1502
(Ciudad o Localidad) (Calle) (N.º) (Telef.)

Filiación
- Edad Aparente ..... Color del Cutis .....
- Color del Cabello ..... Estatura Aproximada .....
- Complexión ..... Aspecto Social .....
- Señas particulares .....

~~11.536~~

Ficha confeccionada en Montevideo el 25 de junio de 1963.-

100146

Fs 9

ACTIVIDADES

(1) Laborales: Profesión Carpintero Lugar de trabajo .....

Cargo ..... Antigüedad .....

Otras Actividades .....

.....

(2) Políticas: Ideología ..... Actuación .....

Antecedentes Firmó declaración del Partido Comunista.

Antecedentes familiares .....

(3) Sociales: Estado Civil ..... Religión ..... Figuración .....

Grado Instrucción ..... Lugares que frecuenta .....

(4) Económicas: Situación ..... Capital aprox. ..... Vehículo ..... marca y N.o

Otros datos El Popular del 27.VI.962.-

Datos Complementarios .....

Apreciación Personal Gral. .....

.....

.....

SERVICIO DE INTELIGENCIA

100146 B3

Fecha 17 - XII - 918 .-

Ficha N.º [redacted]

FOTO

Nombre MENENDEZ , Benito .-

Nacionalidad

Profesión o actividad Carpint. R.B.)

Lugar de nacimiento

Documentos que posee :B.V.A. 2247

Domicilio Nueva York 1502 Teléf.

FILIACION

Edad aparente color del

cutis de los cabellos

estatura aspecto social

señas particulares

	Fecha	Contenido
(1)	25-XI-48	Inf.F.Chavez

100146

F5 4

Lugares donde frecuenta

afiliado a

actividad política y donde actúa

(1) Comunista.-

Antecedentes policiales

vehículos que posee o que guía

nombre y número de

personas que forman su familia

DATOS COMPLEMENTARIOS

PJ

JUNTA DE COMANDANTES EN JEFE

S. I. D.

100147-B

Dep. I Secc. I

Sub Secc. A/N

Ficha Nro. ____ Confec. ____

MENENDEZ ANDERZON (Apellidos) Benito S. (Nombres)

DOCUMENTOS: C/C K.E.A.3024 (Serie Nro.) C/I. ____ (Nro. Dpto)

OTROS DOC. ____ (Pasaporte Lib. Enrol. etc.)

NACIMIENTO: 42 años (1967) (Fecha Lugar)

DOMICILIO: Paysandú (Nros. 4 y 5) (Calle Nro. Teléf.) Dpto. Paysandú (Ciudad o Localidad)

PROFESION U OCUPACION: Zapatero

LUGAR: ____ CARGO: ____

IDEOLOGIA POLITICA: ____ CLASIFICACION: ____

DATOS COMPLEMENTARIOS: ____ (Est. Civil Cónyuge Hijos)

Otros familiares

RL

Fecha	Documentos	100147 ANTECEDENTES A REGISTRAR
26-5-76	D.0723	Afiliado al Partido Comunista con el Nro. 26.916, fecha ingreso: 18.3.67, Seccional: Paysandú. Eval: B-1 (M).-

SERVICIO DE INFORMACION
DE DEFENSA
Dep. 1

100148 R1

Confeccionado el 10/7/73

[redacted]

FOTO

Apellidos MENENDEZ MARIÑO

Nombres Blanca Luz

Fecha de Nacimiento 18 años en 1973 17/8/954 (3)

Lugar de Nacimiento Oriental (4) la. Sección Dpto. Maldonado

Est. Civil Soltera

Cred. Cívica BCA 66933 Céd. Identidad 1.324.147

Otros Documentos

Ocupación Empleada del Supermercado "DISCO 3".-
(5) Estudiante Fac. de Medicina

Padre Alfredo Leonidas

(5)

Madre Blanca Luz

Domicilio Joaquín de Salterain N°1282, pieza N° 3 (HOTEL) -Vicenza 2870 (3) Ciudad

Otros datos IDEOLOGIA POLITICA: Comunista CLASIFICACION: U.J.C. (2)
(1)

[redacted]

Imp. CHIESA Hnos. Ltda. 4.000 - 11 - 72

FICHA COMPLEMENTARIA

DOCUMENTO Fecha	Origen	10 0148 ANTECEDENTES
16/VI/973 25/VI/973	P. DIARIO JPM 0 a 24 Doc. 1286	-En la fecha, fué detenida en averiguación, junto a 11 personas, en momentos que efectuaban una pegatina en la Avda. 18 de Julio.- Momentos antes tuvo conocimiento la Policía, que un integrante femenino de dicha "pegatina", a la altura de la Univ. de la Rep., había entregado un arma a un NN, quién al recibirla, entró en la Univ..- Posteriormente recobraron su libertad por Orden Superior.- ((FF))
17.12.75	2117	Afiliada a la Seccional Cordón de la proscripta U.J.C. con el Nº 42.057 de acuerdo a una lista de integrantes de la misma, recientemente capturada en un "berretín" del domicilio de MARIA DEL ROSARIO GONZALEZ SCAYOLA DE FERNANDEZ. Eval. A-1.(E).- Indica (1) y (2).-
28.11.75 PD 7 a 7	2034	25.11.75 -Se concurrió a su domicilio a efectuar su detención al tenerse informes de que sería una de los responsables del "paro de actividades" que se efectuara en la Facultad de Medicina el 12/9/75. Indagada, su madre expresó que ignora el baradero de la busenda ya que concurre a la finca esporádicamente, en razón de problemas familiares.- (DD) ③⑦

FECHA	DOCUMENTOS	100148 ANTECEDENTES A REGISTRAR 73
2.3.83.	24324/83	FECHA DE DETENIDA: 27.11.78, UNIDAD CAPTORA: Gpo.A. No.1; CONDENADA:7 años.S 1a.I., FECHA DE LIBERTAD PROBABLE: 27.11 85, Art.60(V),60(I)Nal.6,60(XII)CPM,180CPM y CPO respectivamente.-Eval.A-1.-(FE)
3.6.83	27310/03	21/5/83: Su madre Blanca MARIÑO, mantiene contactos con la "L.V." Laura CASARTELLI. Es de mencionar que su madre le manifesto que en el Cine Maturana todos los presentes gritaban por motivo del 1ro. de Mayo.-Eval.A-1.- Indica (3).-(FE)
8.6.83	24740/83 Pág.005	-03.03.83-Figura en una relación procedente de la P.M.E.de detenidos en el E.M.R.2.Detenida el 27.11.78.Perteneciente al P.C.-EVAL:A-1 (Q) Indica (4)
24.6.83.	27808/02	19/5/83: En la fecha se establece que su madre Blanca MARIÑO, mantiene contactos con "LL.VV" Eva TOST y Alicia PORRINI.-Eval.B-2.-(FE)
11.7.83.	28248/02	02/5/83: En la fecha se establece que su madre Blanca MARIÑO, mantiene contactos con las "LL.VV" Laura Casartellá y Ana SADEZKY.-Eval.A-1.-(FE)
20.12.78	D.1692	Figura en relacion de Detenidos desde el 21.11.78 al 8.12.78. FECHA DE DETENIDO:20.11.78. Motivo de su Detencion: Actividades Antinacionales Lugar de Reclusion:Grup.A-1

FECHA	DOCUMENTOS	100148 ANTECEDENTES A REGISTRAR
9.8.83	29154/03	-23.7.83: en la fecha se establece que en momentos en que la causante se encontraba en horas de recreo en el E.M.R. 2, caminando junto a las reclusas Julia ARMAND UGON y Lilián CELIBERTI, a esta última se le cayo un papel, siendo recogido por un soldado; dicho papel consistía en dos papeles manuscritos a bolígrafo, consistiendo uno de ellos en el relato de un preso que narra su reclusión durante los últimos 10 años y el otro es una reseña histórica de los anarquistas.- Eval.:A-1.- (MB)
23.9.83	30619/6	-17.8.83: en visita que le efectuara su madre en la fecha le comenta sobre el ayuno que estan haciendo los padres PEREZ AGUIRRE y OSORIO, expresándole que su comunidad de UCOVI piensa unirse el 25.8. al ayuno.- Eval.:B-2.- (MB)
20.3.84	8401780 pag.2	-8.3.84-En la fecha se establece que es visitada por su ma dre Blanca en el E.M.R.2, la cual mantiene contacto con la "L.V." Laura CASARTELLI en forma personal.Eval;B-2(M).-
10.12.81	D 10247	Figura en una relacion de Movimiento de Reeluidos al 31.10.81. Mov.: Condenado Fecha 13.06.81. Causa: 7 años de prision Juez: 1a.Instancia 3er.T. Fecha de Detencion 27.11.78 Antecedentes: Sentencia en 1a.Instancia el 21.7.80 a 7 años de prision. Eval.A-1 (AN).

MENENDEZ Blanca F 5

FECHA	DOCUMENTOS	100148 ANTECEDENTES A REGISTRAR
16.2.82	D.3707 P.25	Figura en una relacion de la Corte Electoral, de ciudadanos inscriptos en el Registro Civico Nacional que se encuentran comprendidos en el Art. 1, literal "B" del Acto Institucional No.4, con prohibicion de ejercer el derecho de voto. (Procesados por delitos de "Lesa Nacion") Eval.A-1 (VL).-
27.3.84	8401536/ 003	-17.4.979: Aporta datos patronimicos. Eval.A-1 (TL).-
9.5.84.	8401541/5	18.4.79:En la fecha se establece que integra una nómina de reclusas que pertenecen al P.C.-Eval.A-1.-(FE)
13.6.84	8403997/ 002	-24.5.84: En la fecha es visitada por su madre Blanca MARIÑO, quien mantiene contactos con Laura CASARTELLI Eval.B-2 (TL).-

JUNTA DE COMANDANTES EN JEFE
S. I. D.

100149-4

A N

Sec. I

Sub Secc. A/N

Ficha Nro. ____ Confec. 6-4-79

MENENDEZ VILLAR — Apellidos

Blanca Gladys — Nombres

DOCUMENTOS: C/C AFB-1983 — Serie — Nro. — C/I. ____ — Nro. — Dpto.

OTROS DOC. ____ — Pasaporte — Lib. Enrol. — etc.

NACIMIENTO: ____ — Fecha — Lugar

DOMICILIO: ____ — Calle — Nro. — Teléf. — Ciudad o Localidad

PROFESION U OCUPACION: ____

LUGAR: ____ CARGO: ____

IDEOLOGIA POLITICA: ____ CLASIFICACION: ____

DATOS COMPLEMENTARIOS: ____ — Est. Civil — Cónyuge — Hijos

____ — Otros familiares

Es 2

Fecha	Documentos	00149 ANTECEDENTES A REGISTRAR
11-12-78	1679	- Delegado de Mesa por las listas : 4190. , en las elecciones nacionales del año 1971 por el Departamento de Montevideo . Circuito Nº. 347. .- (0410). (C)

A/N

JUNTA DE COMANDANTES EN JEFE
S. I. D.

100150-2

09.08.82 Dep. I Secc. I

Sub. Secc. A/N

Ficha N.º ..... Confec. .....

MENENDEZ ALVEZ — Carlos
Apellidos — Nombres

DOCUMENTOS: C/C ..... C/I. .....
Serie N.º N.º Dpto.

OTROS DOC. .....
Pasaporte Lib. Enrol. etc.

NACIMIENTO: .....
Fecha Lugar

DOMICILIO: Gral. Artigas 392 [illegible]
Calle N.º Teléf. Ciudad o Localidad

PROFESION U OCUPACION: .....

LUGAR: ..... CARGO: .....

IDEOLOGIA POLITICA: ..... CLASIFICACION: .....

DATOS COMPLEMENTARIOS: .....
Est. Civil Cónyuge Hijos

.....
Otros familiares

RL

Fecha	Documentos	100150 ANTECEDENTES A REGISTRAR
03.08.82	17388	Figura en una Nómina de Liberados por la Justicia Militar, en el período comprendido entre el 1 de enero al 31 de mayo de 1982. Fecha de Detenido: 04/06/72. Fecha de Liberado: 29/03/82 EVAL.: A-1 . Indica ( ) ( )(GM) (LA)

FBI

100151-0

MINISTERIO DE DEFENSA NACIONAL
S. I. D.

Dep. I Secc. I
Sub-Secc. A/N
Ficha Nro..... Confec. .....

Ficha confeccionada el 20/8/72

[redacted]ENDEZ ..... Carlos E, ...
Apellidos Nombres

DOCUMENTOS: C/C. ..... C/I. .....
Serie Nro. Nro. Dpto.

OTROS DOC. .....
Pasaporte Lib. Enrol. etc.

NACIMIENTO: .....
Fecha Lugar

DOMICILIO: .....
Calle Nro. Teléf. Ciudad o Localidad

PROFESION U OCUPACION: .....

LUGAR: ..... CARGO: .....

IDEOLOGIA POLITICA: Socialista. CLASIFICACION: .....

DATOS COMPLEMENTARIOS: .....
Est. Civil Conyuge Hijos

.....
Otros familiares

FJL

100151

Fecha	Documentos	ANTECEDENTES A REGISTRAR
20/8/72	Lista 90 COLONIA	-Candidato en el 3er. lugar Suplente del 3er. Titular a la Junta Departamental por el Depto. de Colonia en las elecciones de 1971. " PP"
1971.	Lista 1808	.Candidato como 3er.suplente del 3er.titular a la Junta Departamental por el dpto.de Colonia sub lema Frente Colonense(SS)
5/3/71	"MARCHA"	En la fecha es integrante del Secretariado General del Comité Socialista de la ciudad de Carmelo (Colonia).-(PP).-

SERVICIO DE INFORMACION
DE DEFENSA
Dep. I

MINISTERIO DE DEFENSA NACIONAL M/F
SERVICIO DE INFORMACION DE DEFENSA
I. 100152-8 36

FSI
..... Sección
Act. Ant. Nac.
Ficha Nº [redacted]

Nombres y Apellidos: MENENDEZ
Carlos

FOTO

Fecha de Nacimiento: .....

Lugar de Nacimiento: .....
(País - Ciudad o Localidad - etc.)

Cred. Cív.: Serie ..... Nº ..... Ced. Identidad: .....

Otros documentos: .....
(Pasaporte — Libreta Enrolam. — etc.)

Domicilio: Montevideo Yi Nº 1525.-
(Ciudad o Localidad) (Calle) Nº Teléf

Filiación

Edad aparente ..... Color del Cutis .....

Color del Cabello ..... Estatura Aproximada .....

Complexión ..... Aspecto Social .....

Señas particulares .....

[redacted]

Ficha confeccionada en Montevideo el 18 de Octubre de 1966.-

Fórm. 1

100152

ACTIVIDADES

(1) **Laborales:** Profesión ..... Lugar de trabajo .....

Cargo ..... Antigüedad .....

Otras Actividades .....

(2) **Políticas:** Ideología ..... Actuación .....

Antecedentes .....

Antecedentes familiares .....

(3) **Sociales:** Estado Civil ..... Religión ..... Figuración .....

Grado Instrucción ..... Lugares que frecuenta .....

(4) **Económicas:** Situación ..... Capital aprox. ..... Vehículo .....
marca y Nº

Otros datos .....

Datos Complementarios .....

Apreciación Personal Gral. .....

MENENDEZ

Carlos

FICHA COMPLEMENTARIA

B 3

Documento		100152 Antecedentes
Fecha	Origen	
23/VIII/966	77/331	Domiciliado en Yi Nº 1525, de la Ciudad de Montevideo.- Figura en una relación de personas las cuales están vinculadas al "Instituto Cultural Uruguay China" (I C U CH.), del cual es suscriptor de material de Propaganda.-

MENDEZ

Carlos

FICHA COMPLEMENTARIA

B 3

Documento		100152 Antecedentes
Fecha	Origen	
23/VIII/966	77/331	-Domiciliado en Yi Nº 1525, de la Ciudad de Montevideo.- Figura en una relación de personas las cuales están vinculadas al "Instituto Cultural Uruguay China" (I C U CH.), del cual es suscriptor de material de Propaganda.-

SERVICIO DE INFORMACION DE DEFENSA

100153-6

FJV

Dep. 1

Confeccionado el 15 de diciembre de 1969

VARIOS

FOTO

Apellidos MENELDEZ

Nombres Carlos Eugenio

Fecha de Nacimiento

Lugar de Nacimiento

Est. Civil

Cred. Cívica: EHB 2866 Céd. Identidad

Otrós Documentos

Ocupación

Padre

Madre

Domicilio Solis 449 Colonia Ciudad

Otros datos: ~~75013~~

FICHA COMPLEMENTARIA

DOCUMENTO		100153 ANTECEDENTES
Fecha	Origen	
12-IV-67	19-12	Delegado de mesa del P. Socialista en las elecciones de 1966 en Colonia. A-2.

MINISTERIO DE DEFENSA NACIONAL
S. I. D.

100154-4

Dep. I Secc. 1

PSI

Sub - Secc. G

Ficha Nro. ____ Confec. 9/7/73

MENENDEZ GUTIERREZ — Apellidos.

DANIEL — Nombres

DOCUMENTOS: C/C. ____ Serie ____ Nro. ____ C/I. ____ Nro. ____ Dpto. ____

OTROS DOC. ____ Pasaporte ____ Lib. Enrol. ____ etc. ____

NACIMIENTO: ____ Fecha ____ Lugar ____

DOMICILIO: ____ Calle ____ Nro. ____ Teléf. ____ Ciudad o Localidad ____

PROFESION U OCUPACION: Estudiante

LUGAR: Liceo 18A CARGO: ____

IDEOLOGIA POLITICA: izquierdista CLASIFICACION: activista

DATOS COMPLEMENTARIOS: ____ Est. Civil ~~[illegible]~~ Conyuge ____ Hijos ____

Otros familiares

Fil

Fecha	Documentos	00154 ANTECENDENTES A REGISTRAR
27/6/73	NUEVO AMANECER	Identificado como elemento perturbador del orden liceal en el 18A. Figura en una carta dirigida al Dir.del Liceo 18A por un grupo de padres de alumnos de los liceos 18A y B. (RR)
20/8/73	Doc.2472 (Ev. A-I)	- Alteraba el desarrollo normal de los cursos.-) (OO)

100155 -/

SERVICIO DE INFORMACION
DE DEFENSA
Dep. 1

Confeccionado el 23 MAR. 1976

FV

V A R I O S

FOTO

Apellidos MENENDEZ

Nombres Eduardo

Fecha de Nacimiento

Lugar de Nacimiento

Est. Civil

Cred. Cívica ..... Céd. Identidad .....

Otros Documentos

Ocupación

Padre

Madre

Domicilio ..... Ciudad Dpto. CANELONES

Otros datos

~~75016~~

CHIESA Hnos. Ltda. - 2.500 - 9/75

FICHA COMPLEMENTARIA.

DOCUMENTO		100155 ANTECEDENTES
Fecha	Origen	
Año 1971	PDC 1808 Canelones	Figura en el 40o.lugar pra la Junta Dptal. de Canelones por el PDC, Lista 1808, Sub-Lema "Frente de Canelones".- (I)

6.5.81 VARIOS

FSO

JUNTA DE COMANDANTES EN JEFE 100156-9

S. I. D.

Dep. I Secc. I

Sub Secc. A/N

Ficha Nº ..... Confec. .....

MENENDEZ GONZALEZ — Apellidos

Eduardo Pedro — Nombres

DOCUMENTOS: C/C ..... Serie ..... Nº ..... C/I. 1.798.558-0 Nº ..... Dpto.

OTROS DOC. ..... Pasaporte ..... Lib. Enrol. ..... etc.

NACIMIENTO: 16 años Or. (1979) 10.3.63 — Fecha — Lugar

18 años (1981) (1)

DOMICILIO: Watt 1477 — Calle — Durazno 963 (4) — Nº — Teléf. — Ciudad o Localidad

PROFESION U OCUPACION: Estudiante Empleado(2) Desocupado (1983)(5

LUGAR: ANTEL (30) CARGO: .....

IDEOLOGIA POLITICA: ..... CLASIFICACION: .....

DATOS COMPLEMENTARIOS: Soltero — Est. Civil — Cónyuge — ~~75017~~ — Hijos

Hijo de: Matías y de Olga.

Otros familiares

B 2

Fecha	Documentos	100156 ANTECEDENTES A REGISTRAR
26.10.79 P.d.	1474 N.183	-Detenido en averiguaciones por incautarsele en el interior de una caja de fósforos, una aguja hipodérmica y cuatro comprimidos del medicamento controlado "VALIUM 10" (M).-
26.10.79 P.D.	1475 N.184	-Por disposición del Juez Ldo. de Menores el causante fue entregado a sus padres, debiéndosele a la vez citar para que concurra a su despacho el 4 de Julio del corriente.(M).-
18.8.81 P.D. Nº228/81	D.7086	-16.8.81:-El causante registró entrada a la D.N.I.I. luego de ser inspeccionado el local del Club Cultural y Social de Playa Pascual en la localidad de Playa Páscual del Departamento de San José, donde se logró incuatar dos bolsas de nylon con restos de cemento "Novo Pren" y "Pega Pren", un frasco del medicamento de venta libre "Romilar" y dos estuches de "Optalidon" uno vacío y otro completo y tres pomos usados de Pega Pren.- -El causante le fue intimado a concurrir a ésta, por presentar síntomas de haber ingerido algún tipo de drogas y/o medicamento.-(DD)Eval.A-1 Indica (1) al (4)

Imp. Nacional 716/79

FECHA	DOCUMENTOS	100156 ANTECEDENTES A REGISTRAR B3
18.8.81 P.D. Nº229/81	D.7085	-17.8.81:-En el día de ayer el causante, fue puesto en libertad.-(DD)Eval.A-1
9.2.83 P.D ? 033/83	24302	1.2.83 - En su domicilio se reunen jóvenes con el fin de tomar vino y cantar, habiendo en ciertas oportunidades inhalado "Novo-Prem" según lo declarado por Julio César RODRIGUEZ BAYON quien residen en la misma finca. Enterado el Sr. Juez Ldo. de 1ra. Instancia en lo Penal de 10mo.Turno.dispuso que continuaran los interrogatorios Eval:A-1 Índica 5 (00)
9.2.83 P.D.034	24303	-2.2.83-Continuando con los interrogatorios, se puedo establecer que el causante introdujo a nuestro país 6 cigarrillos de marihuana los cuales compartió dos con Julio RODRIGUEZ BAYON, los que fumaron en la vía pública.De lo que antecede el Juez de 1ra .Instancia en lo Penal de 10mo Turno dispuso que el causante y Julio RODRIGUEZ BAYON fueran conducidos a su despacho el 3 del cte.Eval: A-1 (M).-
9.2.83 PD 035	14304	3.2.83 - El Sr. Juez dispuso que fuera internado en el Hospital Vilardebó a disposición de la Comisión Nal. de Lucha contra las Toxicomanías.Eval:A-1 (00)

F3/

JUNTA DE COMANDANTES EN JEFE 100157-7 Dep. I Secc. I

S. I. D. Sub Secc. A/N

Ficha Nro. _____ Confec. _____

MENENDEZ RODRIGUEZ — Apellidos

Enrique — Nombres

DOCUMENTOS: C/C _____ Serie _____ Nro. _____ C/I. _____ Nro. _____ Dpto. _____

OTROS DOC. _____ Pasaporte _____ Lib. Enrol. _____ etc. _____

NACIMIENTO: _____ Fecha _____ Lugar _____

DOMICILIO: _____ Calle _____ Nro. _____ Teléf. _____ Ciudad o Localidad _____

PROFESION U OCUPACION: _____

LUGAR: _____ CARGO: _____

IDEOLOGIA POLITICA: _____ CLASIFICACION: _____

DATOS COMPLEMENTARIOS: _____ Est. Civil _____ Cónyuge _____ Hijos _____

~~167424~~ Otros familiares

PSL

Fecha	Documentos	100157 ANTECEDENTES A REGISTRAR
25/3/83	25221/83	20/3/83 En el día de la fecha se llevo a cabo en los salones del "Círculo Católico de Obreros y Empleados", sita en Minas 1250, "la Convención del Partido Unión Cívica. En dicha reunión se formo "El Organo Ejecutivo Nacional", siendo el causante electo miembro de la misma. Eval: A - 2 (R)

100158-5

PJ

JUNTA DE COMANDANTES EN JEFE
S. I. D.

C/G

Dep. I Secc. I
Sub Secc. [redacted]
Ficha Nro. ____ Confec. 21.3.83

MENDOZA GONZALEZ — Matilde Maria
Apellidos — Nombres

DOCUMENTOS: C/C O.A.C. 1644 — C/I. 783.943-4 (S.José)
Serie Nro. — Nro. Dpto.

OTROS DOC. ____
Pasaporte Lib. Enrol. etc.

NACIMIENTO: 65 años (982)
Fecha Lugar

DOMICILIO: 18 de Julio 629 San José
Calle Nro. Teléf. Ciudad o Localidad

PROFESION U OCUPACION: Maestra

LUGAR: UNION CIVICA — CARGO: ____

IDEOLOGIA POLITICA: CHIARINO Nov/982 — CLASIFICACION: CONVENCIONAL

DATOS COMPLEMENTARIOS: CASADA
Est. Civil Cónyuge Hijos

~~199393~~ Otros familiares

F2

Fecha	Documento 100158	ANTECEDENTES A REGISTRAR
13/1/83	23691/111 (.....)	Electo 47 titulares del Organo Deliberante Nacional del Partido Unión Cívica por el Departamento de San José Hoja de Votación O.A.F. de acuerdo al resultado de las Elecciones Internas de los Partidos Políticos habilitados, efectuadas el 28-XI-82. — Eval. A-1 (83).

SERVICIO DE INFORMACION
DE DEFENSA

Dep. 1

100159-3

Confeccionado el 21-IV-1970.-

VARIOS

FOTO

Apellidos MENEGHETTI LORIENTE

Nombres María Griselda

Fecha de Nacimiento 21 años (1968)

Lugar de Nacimiento Uruguay

Est. Civil Soltero

Cred. Cívica: A.V.B. 4617 (I) Céd. Identidad 1.309.[illegible]

Otros Documentos

Ocupación Estudiante de Medicina

Padre

Madre

Domicilio Ibirey 2260 Ciudad Montevideo

Otros datos:

FICHA COMPLEMENTARIA

DOCUMENTO		ANTECEDENTES
Fecha	Origen 100159	
26-VI-968	B72-D37 Parte 26	-Detenido durante las Medidas Prontas de Seguridad por manifestación y pedres.-
14/6/1974	Doc.1453 D.N.I.I.	- 22/9/1968: Detenida por distribuir panfletos contrarios al decreto de Medidas Prontas de Seguridad.-Internada en la Escuela de Nurses Dr."CARLOS MERY".- Por resolución No.972/974 del Poder Ejecutivo fue designada para integrar el cuadro de Practicantes Suplentes [illegible] del Ministerio de Salud Pública.- INDICA [illegible]
/X/980		-Se hizo Memo. (A) Nº 0147/980 para la Dir. de [illegible] (P)

E3

SERVICIO DE INFORMACION DE DEFENSA

100159

Dep. 1

Confeccionado el 24-IV-1970.-

VARIOS

FOTO

Apellidos MENEGHETTI LORIENTE

Nombres María Griselda

Fecha de Nacimiento 21 años (1968)

Lugar de Nacimiento Uruguay

Est. Civil Soltera

Cred. Cívica ..... Ced. Identidad .....

Otros Documentos .....

Ocupación Estudiante de Medicina.

Padre .....

Madre .....

Domicilio Ibirey 2260 Ciudad Montevideo

Otros datos: .....

FICHA COMPLEMENTARIA

DOCUMENTO Fecha	Origen	100159 ANTECEDENTES
22-IX-968	B72-D37 Parte 203	-Detenida por distribuir panfletos contrarios a las Medidas Prontas de Seguridad.-
Const. Hab. 4731 (Permanencia Hospital de Clinicas)		
25-06-68		- Ampliando anotacion del Parte 26 D 37 B72 se Establece que fué internada en la Escuela de Nurses "Dr. Carlos Nery".-
22-09-68		- Ampliando anotacion del Parte 203 B72 D37 se establece que fue internada en la escuela de Nurses "Dr. Carlos Nery" .- (B)
30-05-74	Diario Oficial 19.281	- Fué designada para ocupar los cargos de Practicantes Suplentes Internos del Ministerio de Salud Pública.- (B)
		- Delegada de Mesa del Frente Obrero, circuito 663 listas 871 y 2871 en las Elecciones Nacionales del Año 1971
07-01-77	Diario Oficial Nro. 19.924	- Se le designa como practicante Interno del Ministerio de Salud Pública y Facultad de Medicina.- (B)
26.08.81		- Se contesto Constancia para permanencia en el Hosp. de Clinicas.- (B)
7.5.84.	8402893. pág.018.	Habiendo solicitado CHCP el 21.4.84. se le otorgó Cat."C" el 29.7.82. Eval.A.1.(AE).

100160-1

JUNTA DE COMANDANTES EN JEFE

S. I. D.

Dep. I Secc. I

Sub Secc. A/N

Ficha Nro. _____ Confec. _____

MENDIZABAL ABELENDA (Apellidos) Nelly Esther (Nombres)

DOCUMENTOS: C/C ANA 2624 (Serie / Nro.) C/I. 0404.615(1) (Nro. / Dpto.)

OTROS DOC. _____ (Pasaporte / Lib. Enrol. / etc.)

NACIMIENTO: 24.6.924-Montevideo (2) (Fecha / Lugar)

DOMICILIO: Avda. Sarmiento 2410 (3) (Calle / Nro. / Teléf. / Ciudad o Localidad)

PROFESION U OCUPACION: Actríz de Radio Teatro del S.O.D.R.E.(4)

LUGAR: Ministerio de Educación Y Cultura (5) CARGO: _____

IDEOLOGIA POLITICA: _____ CLASIFICACION: _____

DATOS COMPLEMENTARIOS: Casada (5) (Est. Civil / Cónyuge [illegible] / Hijos)

Hija de Manuel Francisco y María Esther (6) (Otros familiares)

Fecha	Documentos	10016 0 ANTECEDENTES A REGISTRAR
11.12.78	D.1679	.- Delegado de Mesa por las listas: no presentó , en las elecciones nacionales del año 1971, por el Departamento de Montevideo . Circuito Nº. 661 .- (0418 (J)
20.11.78	DNII	-1971- Idem anotación anterior. -9.IV.78-Actúa en el programa NUESTRA CASA, por CX-26, emisora del SODRE. -Según Const. Hab. Nº 3.319/78 Secc. 10a. de Mdeo. (C) Ind. del (1) al (6)

SERVICIO DE INFORMACION
DE DEFENSA
Dep. 1

100160

PJ3

Confeccionado el 25.6.75

VARIOS

FOTO

Apellidos MENDIZABAL ABELENDA

Nombres Nelly

Fecha de Nacimiento

Lugar de Nacimiento

Est. Civil

Cred Cívica Céd. Identidad

Otros Documentos

Ocupación Radio-Teatro del SODRE.-

Padre

Madre

Domicilio Ciudad

Otros datos ~~75054~~

Imp. CHIESA Hnos. Ltda. 10.000 - 12 - 73

FICHA COMPLEMENTARIA

DOCUMENTO		ANTECEDENTES
Fecha	Origen	
23.5.75	Doc. 884	Por opiniones de terceros se presume sea de ideología izquierdista.-qq-.Ev.:A-2.-

JUNTA DE COMANDANTES EN JEFE
S. I. D.

00160

DEP. V SECC. I
SUB SECC. A/N
FICHA Nº ..... CONFEC. 23/8/79

MENDIZABAL ABELENDA — Apellidos
NELLY ESTHER — Nombres

DOCUMENTOS: C/CANA 2624 — Nº / Dpto.
C/I. 404.615 — Serie / Nº

OTROS DOC. ..... — Pasaporte / Li. Enrol. / etc.

NACIMIENTO: 24 de junio de 1924 — Fecha / Lugar

DOMICILIO: Sarmiento 2410 — Calle / Nº / Teléf.
Montevideo — Ciudad o Localidad

PROFESION U OCUPACION: Radioteatro

LUGAR: S.O.D.R.E. CARGO: .....

IDEOLOGIA POLITICA: ..... CLASIFICACION: P.D.C.

DATOS COMPLEMENTARIOS: ..... — Est. Civil / Cónyuge / Hijos

..... — Otros familiares

15127

FECHA	DOCUMENTOS	00160 ANTECEDENTES A REGISTRAR
ENE-80	DNII.	14.5.76. delegada de mesa del PDC en las elecciones nacionales de 1971, Circuito 661 en Ellauri 603. 11.4.78. según el Dia del 9.4.78. actua en el programa NUESTRA CASA, por CX 26 emisora del S.O.D.R.E.
415182	D. 14381	Indice datos filiatorios.- REJ

SERVICIO DE INFORMACION DE DEFENSA

Dep. 1

VARIOS

100161 -9

Confeccionado el 27/12/77.-

FOTO

Apellidos MERNIES VOUSON

Nombres Basilia.

Fecha de Nacimiento

Lugar de Nacimiento

Est. Civil

Cred. Cívica Céd. Identidad

Otros Documentos

Ocupación

Padre

Madre

Domicilio Ciudad

Otros datos: 79175

chiese hnos. - 4 000 - 5/77

FS2

FICHA COMPLEMENTARIA

DOCUMENTO		100161 ANTECEDENTES
Fecha	Origen	
31/10/77.-	Doc.Nº1137 Univ. de la Rep.-	- Figura en una relación de sumarios realizados por la Universidad de la República en el Hospital de Clínicas por "Abandono de cargo", la misma renunció según consta en el expediente Nº 3627/76 de la Universidad el cual finalizó al 30/9/77. No lleva evaluación.- (C).-

SERVICIO DE INTELIGENCIA

VARIOS ANTECEDENTES NEGATIVOS

100162-7

Fecha Montevideo, 24 de abril de 1953.-

Ficha Nº [redacted]

FOTO

Nombre MENDIETA, Juan Carlos.

Nacionalidad .....

Profesión o actividad .....

Lugar de nacimiento .....

Documentos que posee .....

Domicilio ..... Teléf. .....

FILIACION

Edad aparente ..... color del

cutis ..... de los cabellos .....

..... estatura ..... aspecto social

..... señas particulares .....

..... [redacted]

MINISTERIO DE DEFENSA NACIONAL M/F
SERVICIO DE INTELIGENCIA DE DEFENSA

[redacted]

100162

52

Fecha	Contenido
19.III.955	Of.15/955 del Bn.I.8.-

Lugares donde frecuenta .....

.....afiliado a .....

.....actividad política y donde actúa

.....

Antecedentes policiales .....

..... vehículos que posee o que guía

..... nombre y número de

personas que forman su familia .....

.....

.....

DATOS COMPLEMENTARIOS

1) Registra antecedentes en la J.P.de Mdeo.Fué procesado por actividades anti-nacionales en el año 1948, catalogado Nazista, no registrando otros antecedentes. No obstante lo expresado por esta Jefatura, en la Jefatura de Paysandú figura que fué detenido durante el desarrollo de

2.700-15-1-55

SERVICIO DE INFORMACION DE DEFENSA

Dep. 1

V A R I O S

100163-5 18 SET. 1974

Confeccionado el .....

FOTO

Apellidos MENENDEZ RIGOLI (1)

Nombres Ofelia Magdalena (2)

Fecha de Nacimiento 15.11.919 (3)

Lugar de Nacimiento Uruguay (4)

Est. Civil .....

Cred Cívica AXB 4872 (5) Céd. Identidad 366.284 (6)

Otros Documentos .....

Ocupación ANCAP - Oficial = Secretaria - Div.Cont. y Finanzas. Secret. de División (7)

Padre .....

Madre .....

Domicilio Alfonso Brocqua 1977 (8) Ciudad .....

Otros datos .....

Imp. CHIESA Hnos. Ltda. 10.000 - 12 - 73

FICHA COMPLEMENTARIA

DOCUMENTO		100163 ANTECEDENTES
Fecha	Origen	
12.9.74	Doc. 2304	Izquierdista.-Ev.:F-6.-qq-.
11.4.83.	25639/83	FECHA DE INGRESO EN ANCAP: 22.1.947, BAJA: 1/4/983, CAUSA: Por renuncia, para acogerse a los beneficios jubilatorios.-Eval.A-1.- Indica (1) al (8).-(FE)

B/

SERVICIO DE INFORMACION

DE DEFENSA "[illegible]" 100164 Confeccionado el 3 14/5/1973

Dep. 1

VARIOS

FOTO

Apellidos MERCEDES SALDIVIA

Nombres María

Fecha de Nacimiento

Lugar de Nacimiento

Est. Civil

Cred. Cívica Céd. Identidad

Otros Documentos

Ocupación

Padre

Madre

Domicilio Ciudad

Otros datos

~~75142~~

CHIESA Hnos. Ltda - 8.000 - 3 - 72

Pg 2.

FICHA COMPLEMENTARIA

DOCUMENTO		100164 ANTECEDENTES
Fecha	Origen	
4/4/1973	D.[illegible] J. [illegible].(Nr1.)	- Fué detenida junto con otras personas en base a datos confidenciales que la relacionan con el tráfico internacional de estupefacientes.-(C.C)
7/4/1973	D.706 J. .M.(Nr.4)	- Fué dejado en libertad.-(C.C)

100165-0

SERVICIO DE INTELIGENCIA

División I

(Seguridad)

MINISTERIO DE DEFENSA NACIONAL
SERVICIO DE INFORMACION DE DEFENSA
M / F

[redacted]

Sección G

Gremios

Ficha N. [redacted]

Nombres y Apellidos: MERCADO Luis A.

Fecha y Lugar Nac.:

Cred. Civ.: Serie ..... **N.°** ..... **Ced. Identidad:** .....

Otros documentos: .....
(Pasaporte - Libreta Enrolam. - etc.)

Domicilio: .....
(Ciudad o Localidad) (Calle) (N.°) (Telef.)

Profesión: .....

Foto

Cargo y Lugar: .....

Ideol. Política: ..... **Actuación:** .....

Datos Complementarios: .....

Apreciación General: .....

[redacted]

Ficha confeccionada: 18 de Octubre de 1965

FICHA COMPLEMENTARIA

Fil

Documento		100165 Antecedentes
Fecha	Origen	
		Dirigente de la Federación de Obreros y Empleados de la Bebida.-

BV

Ficha confeccionada el dia 7 de noviembre de 1972

MINISTERIO DE DEFENSA NACIONAL
S. I. D.

100166-0

Dep. I Secc. I
Sub-Secc. A/N
Ficha Nro..... Confec. .....

MENONI (Apellidos) Teresita (Nombres)

DOCUMENTOS: C/C. (Serie) (Nro.) C/I. (Nro.) (Dpto.)

OTROS DOC. (Pasaporte) (Lib. Enrol.) (etc.)

NACIMIENTO: (Fecha) Salto. (Lugar)

DOMICILIO: (Calle) (Nro.) (Teléf.) (Ciudad o Localidad)

PROFESION U OCUPACION:

LUGAR: CARGO:

IDEOLOGIA POLITICA: CLASIFICACION:

DATOS COMPLEMENTARIOS: (Est. Civil) (Conyuge) (Hijos)

(Otros familiares)

Fol

Fecha	Documentos	100166 ANTECEDENTES A REGISTRAR
15/9/72	D.3595	Reconocida comunista de la Ciudad de Salto, actualmente vive en Montevideo con su marido al cual se le cree vinculado a la Organización Sediciosa. (R)

F 1

JUNTA DE COMANDANTES EN JEFE **100167-6** Dep. I Secc. I

S. I. D. Sub Secc. A/N

Ficha No. ..... Confec. .....

MELLUORI de SOLE ..... MARIA Z. .....
Apellidos Nombres

FALTA FICHA CARATULA

DOCUMENTOS: C/C. ..... **C/I.** .....
Serie No. No. Dpto.

OTROS DOC. .....
Pasaporte Lib. Enrol. etc.

NACIMIENTO: .....
Fecha Lugar

DOMICILIO: .....
Calle No. Teléf. Ciudad o Localidad

PROFESIÓN U OCUPACIÓN: .....

LUGAR: ..... **CARGO:** .....

IDEOLOGÍA POLÍTICA: ..... **CLASIFICACIÓN:** .....

DATOS COMPLEMENTARIOS .....
Est. Civil Cónyuge Hijos

.....
Otros familiares

100168-4

SERVICIO DE INFORMACION DE DEFENSA

Dep. I

MINISTERIO DE DEFENSA NACIONAL M/F
SERVICIO DE INFORMACION DE DEFENSA

[redacted]

PV

..... **Sección "G"**

Gremios

Ficha Nº [redacted]

Nombres y Apellidos: MENONI E.Héctor

Fecha y Lugar Nac.: .....

Cred. Cív.: Serie ..... Nº ..... Ced. Identidad: .....

Otros documentos: .....
(Pasaporte - Libreta Enrolam. - etc.)

Domicilio: .....
(Ciudad o Localidad) (Calle) (Nº) (Teléf.

Profesión: .....

Cargo y Lugar: .....

Ideol. Política: COMUNISTA Actuación: DIRIGENTE gremial del Sind.de Artes Gráficas.-

Datos Complementarios: .....

Apreciación General: .....

.....

.....

Ficha confeccionada: [redacted]

Foto

MINISTERIO DE DEFENSA NACIONAL

S. I. D.

100169-2 conf. 6.12.73 RP

Dep. I Secc. I

Sub - Secc. G

Ficha Nro.____ Confec.____

MENDIA FELIX

Apellidos Nombres

DOCUMENTOS: C/C.____ C/I.____

Serie Nro. Nro. Dpto.

OTROS DOC. ____

Pasaporte Lib. Enrol. etc.

NACIMIENTO: ____

Fecha Lugar

DOMICILIO: ____

Calle Nro. Teléf. Ciudad o Localidad

PROFESION U OCUPACION: Liceo 17 B

LUGAR: D. Fernández Crespo y Hocquart CARGO: Director

IDEOLOGIA POLITICA: DEMOCRATA CLASIFICACION: ____

DATOS COMPLEMENTARIOS: ____

Est. Civil [redacted] Conyuge Hijos

Otros familiares

B l

Fecha	Documentos	10 0169 ANTECEDENTES A REGISTRAR
10.10.73	3324	El 29/8/73 un grupo de personas cerró las puertas de dicho Liceo en horas de la noche y arengaron a los presentes para organizar asambleas, cobrar cuotas y hacer presiones para obligar al Director(DEMOCRATA MUY FIRME) a renunciar. Evaluación B_2._(EE)
24.7.73	1979	-Figura como director del Liceo 17B.-(G)

100170-0 FJV

MINISTERIO DE DEFENSA NACIONAL
S. I. D.

Dep. I Secc. I
Sub Secc. C
Ficha Nro. ..... Confec. 4.7.78

MENDEZ — Apellidos
Rolando — Nombres

DOCUMENTOS: C/C ..... Serie ..... Nro. C/I. ..... Nro. ..... Dpto.

OTROS DOC. ..... Pasaporte ..... Lib. Enrol. ..... etc.

NACIMIENTO: ..... Fecha ..... Lugar

DOMICILIO: ..... Calle ..... Nro. ..... Teléf. ..... Ciudad o Localidad

PROFESION U OCUPACION: .....

LUGAR: ..... CARGO: .....

IDEOLOGIA POLITICA: ..... CLASIFICACION: .....

DATOS COMPLEMENTARIOS: .....
Est. Civil ~~295~~ Cónyuge Hijos

Otros familiares

52

Fecha	Documentos	100170 ANTECEDENTES A REGISTRAR
17.5.78 PEN 26/978	585	9.5.78 -Se ha podido detectar que etsá circulando por vía postal dentro de la República un documento del "Consejo Consultivo de Clubes Batllistas", lista 16 con Pacheco; estableciendose a traves del mismo de que integra esa agrupación política.- (DD) Eval. A - 1.-

FICHA PROVISORIA

100171-8

PJ

SERVICIO DE INFORMACION DE DEFENSA

Dep. 1

Confeccionado el .....

VARIOS

Apellidos MENY COLLETTE

Nombres Gerardo

Fecha de Nacimiento .....

Lugar de Nacimiento .....

Est. Civil .....

Cred. Cívica ..... Céd. Identidad .....

Otros Documentos .....

Ocupación .....

Padre .....

Madre .....

Domicilio ..... Ciudad .....

Otros datos: .....

2713

FICHA COMPLEMENTARIA

DOCUMENTO		100171
Fecha	Origen	
13.11.76	Doc.1421	-Figura en una relación de ciudadanos uruguayos emigrados a otros países, por intermedio de las Naciones Unidas, el 28.8.76 hacia Estocolmo desde Argentina (Bs. Aires); URU IC 1.079.965. (i) Eval.B-2 (MM).-

FS 1

JUNTA DE COMANDANTES EN JEFE 10 01 72-6

S. I. D.

Dep. I Secc. I

Sub Secc. A/N

Ficha No. ..... Confec. .....

MEKHSIMINASIAN CASENDJIAN MARIA

Apellidos Nombres

FALTA FICHA CARATULA

DOCUMENTOS: C/C. ..... **C/I.** .....

Serie No. No. Dpto.

OTROS DOC. .....

Pasaporte Lib. Enrol. etc.

NACIMIENTO: .....

Fecha Lugar

DOMICILIO: .....

Calle No. Teléf. Ciudad o Localidad

PROFESIÓN U OCUPACIÓN: .....

LUGAR: ..... **CARGO:** .....

IDEOLOGÍA POLÍTICA: ..... **CLASIFICACIÓN:** .....

DATOS COMPLEMENTARIOS .....

Est. Civil Cónyuge Hijos

.....

Otros familiares

F51

JUNTA DE COMANDANTES EN JEFE

S. I. D.

70 01 73-4

Dep. I Secc. I

Sub Secc. A/N

Ficha No. ..... Confec. .....

MENDARO HERNANDEZ PABLO HORACIO

Apellidos Nombres

FALTA FICHA CARATULA

DOCUMENTOS: C/C. ..... C/I. .....

Serie No. No. Dpto.

OTROS DOC. .....

Pasaporte Lib. Enrol. etc.

NACIMIENTO: .....

Fecha Lugar

DOMICILIO: .....

Calle No. Teléf. Ciudad o Localidad

PROFESIÓN U OCUPACIÓN: .....

LUGAR: ..... CARGO: .....

IDEOLOGÍA POLÍTICA: ..... CLASIFICACIÓN: .....

DATOS COMPLEMENTARIOS .....

Est. Civil Cónyuge Hijos

.....

Otros familiares

F51

FICHA PROVISORIA

JUNTA DE COMANDANTES EN JEFE

S. I. D. 100174-7

Dep. I Secc. I

Sub Secc. A/N

Ficha No. ..... Confec. .....

MELLO SIGNORELLI — Apellidos

Alcibiades José — Nombres

DOCUMENTOS: C/C. RMA 21.637 (Serie / No.) **C/I.** 1.262.109 (No. / Dpto.)

OTROS DOC. ..... (Pasaporte / Lib. Enrol. / etc.)

NACIMIENTO: 4.11.952 (Fecha) Montevideo (Lugar)

DOMICILIO: León Perez 4089 en 1977 (Calle / No. / Teléf. / Ciudad o Localidad)

PROFESIÓN U OCUPACIÓN: .....

LUGAR: ..... **CARGO:** .....

IDEOLOGÍA POLÍTICA: ..... **CLASIFICACIÓN:** .....

DATOS COMPLEMENTARIOS ..... (Est. Civil / Cónyuge / Hijos)

Padres: Alcibiades y Edelma Virginia (Otros familiares)

FECHA	DOCUMENTOS	100174 ANTECEDENTES A REGISTRAR	F32
10.11.83	31109/580	1971: Delegado de Mesa del P.D.C. en las Elecciones Nacionales de este año, circuito 1882 (Millán 4154), li lista 808. 30.11.77: Según "EL PAIS" de la fecha firma una nota en la que expresa: " la coacción nunca ha sido y lo será menos en el futuro la vía más aconsejable para alcanzar el éxito de los ideales generosos. Por el contrario puede ser un método en absoluto contraindicativo para concitar un espontaneo y sincero sentimiento de solidaridad y adhesión de la opinión pública". 29.8.77: Solicita en Secc. 12a. Constancia sobre Anotaciones en Ficheros Policiales de Inteligencia, expidiéndosele Categoría "C". 11/77: Eleva nota de recurso al Sr. Hefe de Policía de Montevideo, solicitando se le revea su situación en cuanto al Certificado "C" dispuesto con anterioridad, efectuado el reestudio y de acuerdo a nuevas ordenes impartidas con fecha 11.12.978 se procede a notificar lo que está incluído dentro de la Categoría "B" para la obtención de Constancia de Habilitación para Cargos Publicos.Eval.A-2.(ME)	

FS1

JUNTA DE COMANDANTES EN JEFE 10 0175 Dep. I Secc. I

S. I. D. Sub Secc. A/N

Ficha No. ..... Confec. .....

MELISA HORVATH — RICARDO

Apellidos — Nombres

NO SE UBICO FICHA CARATULA

DOCUMENTOS: C/C. ..... **C/I.** .....

Serie — No. — No. — Dpto.

OTROS DOC. .....

Pasaporte — Lib. Enrol. — etc.

NACIMIENTO: .....

Fecha — Lugar

DOMICILIO: .....

Calle — No. — Teléf. — Ciudad o Localidad

PROFESIÓN U OCUPACIÓN: .....

LUGAR: ..... **CARGO:** .....

IDEOLOGÍA POLÍTICA: ..... **CLASIFICACIÓN:** .....

DATOS COMPLEMENTARIOS .....

Est. Civil — Cónyuge — Hijos

.....

Otros familiares

MINISTERIO DE DEFENSA NACIONAL
S. I. D.

100176-7 12 AGO. 1974 F51

Dep. I Secc. I
Sub - Secc. G
Ficha Nro.____ Confec.____

MEREGALLI LUDEKE (Apellidos) Federico Ernesto (Nombres)

DOCUMENTOS: C/C. ____ (Serie / Nro.) C/I 1.021.579 (Nro. / Dpto.)

OTROS DOC. ____ (Pasaporte / Lib. Enrol. / etc.)

NACIMIENTO: 22.3. 945 (Fecha) Montevideo (Lugar)

DOMICILIO: Timote 5775 (Calle / Nro.) Montevideo (Teléf. / Ciudad o Localidad)

PROFESION U OCUPACION: Empleado

LUGAR: "El popular" CARGO: Montaje

IDEOLOGIA POLITICA: ____ CLASIFICACION: ____

DATOS COMPLEMENTARIOS: Casado (Est. Civil) Doris Ferreira San Martín (Conyuge) ____ (Hijos)

Hijo de Enrique y María Isabel A1976

(Otros familiares)

P52

Fecha	Documentos	0 0 1 7 6 ANTECEDENTES A REGISTRAR
15.7.73	DNII	Fué detenido el 9.7.73 en el diario "El Popular", liberado el 15.7.73. (K)

FICHA CONFECCIONADA EL 5/2/1973.-

Fs. 1

MINISTERIO DE DEFENSA NACIONAL 10 0177-5
S. I. D.

Dep. 1 Sec. 1
Sub-Secc. A/N
Ficha Nº____ Confec.____

MERELLES CAMEJO — Apellidos
Atanasio — Nombres

DOCUMENTOS: C/C.____ Serie ____ Nro. C/I.____ Nro. ____ Dpto.

OTROS DOC. ____ Pasaporte ____ Lib. Enrol. ____ etc.

NACIMIENTO: ____ Fecha ____ Lugar

DOMICILIO: ____ Calle ____ Nro. ____ Teléf. ____ Ciudad o Localidad

PROFESION U OCUPACION: Obrero Metalúrgico (1)

LUGAR: Empresa INLASA (2) CARGO: ____

IDEOLOGIA POLITICA: Comunista.=- CLASIFICACION: Militante

DATOS COMPLEMENTARIOS: ____ Est. Civil ____ Cónyuge ____ Hijos

DNSSN

____ Otros familiares

Fecha	Documentos	ANTECEDENTES A REGISTRAR	F.2
20/9/70	75-1993	10 077 -Firmante de un "Fraterno Llamado a los Obreros Metalúrgicos para participar en el ácto que se realizará el 3 de octubre en el Palacio Peñarol en homenaje al 50 Aniversario del Partido Comunista del Uruguay.- (PP) Indica ① y ② (PP).-	
18.2.76 PD. 7 a 7	209	13.2.76 -Es sindicado por Luis A. Herrera Alvarez, como uno de los obreros que recibía la "Carta Semanal" del P. Comunista, la que era distribuida por Ricardo Silvera Cruz.- (DD)	

31 JUL 1974

MINISTERIO DE DEFENSA NACIONAL

S. I. D. 100177

Dep. I Fs. 3 Secc. I

Sub - Secc. G

Ficha Nro. 1 Confec.

MERELLE CAMEJO (Apellidos) Atanasio (Nombres)

DOCUMENTOS: C/C. (Serie / Nro.) C/I 1.363.993 (Nro.) Mont. (Dpto.)

OTROS DOC. (Pasaporte / Lib. Enrol. / etc.)

NACIMIENTO: 2.5.38 (Fecha) 10º Secc. Jud. Camelones (Lugar)

DOMICILIO: Enrique Aguiar (Calle) 5017 (Nro.) (Teléf.) (Ciudad o Localidad)

PROFESION U OCUPACION: Empleado Metalúrgico

LUGAR: Empresa GALMISA CARGO: Vocal UNTMRA

IDEOLOGIA POLITICA: Izquierdista CLASIFICACION: Dirigente

DATOS COMPLEMENTARIOS: Hijo de Juan y María

(Est. Civil / Conyuge / Hijos)

(Otros familiares)

Fecha	Documentos	100177 ANTECEDENTES A REGISTRAR	Fs 4
12.7.74	1786	-Vocal del Consejo Directivo Provisorio de la U.N.T.M.R.A.-(G)	
15.8.73	2365	Figura en información obtenida en interrogatorios realizados a detenidos gremiales en la E.A.y S. (K)	
27.5.75	842	Integrante del Consejo Directivo del Sindicato Unico Nacional de la Construcción y anexos.(SUNCA).- Evaluación A-1.(E).-	
18.8.75 JPM PD	Doc.1506.- 07.00 a 07.00	Fué sindicado de realizar cobranzas dentro de la fábirca INLASA, los días de pago a los demás obreros para el sindicato del UNTMRA.-(SS)-	
19.9.75 JPM PD	D.1709 07.00 a	- Recuperó su libertad el día 16.9.75.- (SS)- 07.00.-	

05 DIC. 1975

MINISTERIO DE DEFENSA NACIONAL
S. I. D. 10 0177

Dep. I Fs. 5 Secc. I
Sub - Secc. G
Ficha Nro. ____ Confec. ____

MERELE (Apellidos) ATANASIO (Nombres)

DOCUMENTOS: C/C ____ (Serie / Nro.) C/I. 1.363.993 (Nro. / Dpto.)

OTROS DOC. ____ (Pasaporte / Lib. Enrol. / etc.)

NACIMIENTO: ____ (Fecha / Lugar)

DOMICILIO: Enrique Aguiar 5016 (Calle / Nro. / Teléf. / Ciudad o Localidad)

PROFESION U OCUPACION: ____

LUGAR: ____ CARGO: ____

IDEOLOGIA POLITICA: ____ CLASIFICACION: Dirigente

DATOS COMPLEMENTARIOS: ____ (Est. Civil / Conyuge / Hijos)

Otros familiares

Fecha	Documentos	10 0177 ANTECEDENTES A REGISTRAR Fs.6
9.7.75	842 Ev.A-1.	Integrante del Consejo Directivo de la Unión Nacional de Trabajadores del Metal y Ramas Afines.(UNTMRA).(E).-
10.9.75 JPM PD	D. 1658 07.00 a	**- Fué internado en el régimen de las M.P.S. en dependencias de la DNII el 6.9.75, quien se encontraba detenido desde el 15.8.75, en averiguación sobre actividades dentro del Sindicato del UNTMRA.- (SS)-**
28.X.76	D.1365	- Fecha de detención: 8.8.75. Causa No. 42/76 (Lo.2 Fo. 375 STM)se encuentra en el ámbito del J.M.I. 2o Turno y J.M. de Primera Instancia de 5o. Turno. Estado de la causa Clausurada. Se encuentra en libertad en carácter de "Emplazado".- Inf. sin conf.(S).-
15/III/76	Doc.0357	10/II/76-El día 30/XII/75 se dispuso la clausura de sus antecedentes por disposición del Juez Militar de Instrucción de 2do. Turno.(P).-
7.11.83	18507/25	5.9.75:En la fecha es liberado.-Eval:A-1(AD)

SERVICIO DE INFORMACION DE DEFENSA
Dep. 1

10 0178 3 Confeccionado el 20.12.72.

FS1

VARIOS

FOTO

Apellidos MERELE

Nombres Juan . A .

Fecha de Nacimiento

Lugar de Nacimiento

Est. Civil

Cred. Cívica Céd. Identidad

Otros Documentos

Ocupación

Padre

Madre

Domicilio Ciudad

Otros datos L75145

Imp. CHIESA Hnos. Ltda. 4.000 - 11 - 72

752

FICHA COMPLEMENTARIA

DOCUMENTO		ANTECEDENTES
Fecha	Origen	100178
1971.	Lista 9988	Candidato como 24º.titular a la Junta Electoral,por el Dpto.de Florida,sub.lema "Frente del Pueblo".- (W).

FSI

JUNTA DE COMANDANTES EN JEFE

S. I. D.

100179-1

Dep. I Secc. I

Sub Secc. A/N

Ficha Nº ..... Confec. 27/07/83

MERELES (Apellidos) Raúl (Nombres)

DOCUMENTOS: C/C. ..... (Serie / Nº) C/I. ..... (Nº / Dpto.)

OTROS DOC. ..... (Pasaporte / Lib. Enrol. / etc.)

NACIMIENTO: ..... (Fecha / Lugar)

DOMICILIO: ..... (Calle / Nº / Teléf. / Ciudad o Localidad)

PROFESION U OCUPACION: .....

LUGAR: ..... CARGO: .....

IDEOLOGIA POLITICA: ..... CLASIFICACION: "P.C."

DATOS COMPLEMENTARIOS ..... (Est. Civil / Cónyuge / Hijos)

..... (Otros familiares)

~~194213~~ 194213

Fecha	Documentos	10 017 9 ANTECEDENTES A REGISTRAR
27/07/83	D.26314 Pág.2129	-1971/1978.En información referente al "P.C.", obtenida por el Dpto.III/S.I.D., en éste período, se establece: Integrante del Partido Comunista. Año 1972. Integrante de la Regional 5 (Secc.17a.) del P. Comunista. EVAL.A-2 (P)

FS1

JUNTA DE COMANDANTES EN JEFE 100180 -9

S. I. D.

Dep. I Secc. I

Sub Secc. A/N 14-4-79

Ficha Nro. _____ Confec. _____

MERELES DE LOS SANTOS de FRAGA Rosa Nélida

Apellidos Nombres

DOCUMENTOS: C/C AOB-3308 C/I. _____

Serie Nro. Nro. Dpto.

OTROS DOC. _____

Pasaporte Lib. Enrol. etc.

NACIMIENTO: _____

Fecha Lugar

DOMICILIO: _____

Calle Nro. Teléf. Ciudad o Localidad

PROFESION U OCUPACION: _____

LUGAR: _____ CARGO: _____

IDEOLOGIA POLITICA: _____ CLASIFICACION: _____

DATOS COMPLEMENTARIOS: _____

Est. Civil Cónyuge Hijos

_____

Otros familiares

FS2

Fecha	Documento	100180 ANTECEDENTES A REGISTRAR
11-12-[illegible]8	1679	- Delegado de Mesa por las listas : 90-190-808-1808. , en las [illegible] nacionales del año 1971 , por el Departamento de Montevideo . Circuito Nº. 1710 .- (0443) (C)

JUNTA DE COMANDANTES EN JEFE

S. I. D.

10018 1-7

FBI

Dep. I 08.07.82 Secc. I

Sub Secc. A/N

Ficha Nº ..... Confec. .....

MEDINA Gladys

Apellidos Nombres

DOCUMENTOS: C/C. ..... C/I. .....

Serie Nº Nº Dpto.

OTROS DOC. .....

Pasaporte Lib. Enrol. etc.

NACIMIENTO: .....

Fecha Lugar

DOMICILIO: .....

Calle Nº Teléf. Ciudad o Localidad

PROFESION U OCUPACION: .....

LUGAR: ..... CARGO: .....

IDEOLOGIA POLITICA: ..... CLASIFICACION: .....

DATOS COMPLEMENTARIOS .....

Est. Civil Cónyuge Hijos

.....

Otros familiares

~~169581~~

TB 0181

FSL

Fecha	Documentos	ANTECEDENTES A REGISTRAR
16.06.82	16.067	Figura en una nómina de funcionarios A.U.P.F.I.R.H.(Asociación Uruguaya de Planificación Familiar e Investigación ~~sobre~~ Reproducción Humana).Eval.: A-1 Indica ( ) ( ) ( )(GM)(LA).

JUNTA DE COMANDANTES EN JEFE

S. I. D.

700182-5

FBI

Dep. I [redacted] Secc. I

Sub Secc. A/N

Ficha Nº ..... Confec. 11.2.83

MENDEZ — Apellidos

Eliceo — Nombres

DOCUMENTOS: C/C. ..... Serie ..... Nº ..... C/I. ..... Nº ..... Dpto. .....

OTROS DOC. ..... Pasaporte ..... Lib. Enrol. ..... etc. .....

NACIMIENTO: ..... Fecha ..... Lugar .....

DOMICILIO: ..... Calle ..... Nº ..... Teléf. ..... Ciudad o Localidad .....

PROFESION U OCUPACION: .....

LUGAR: ..... CARGO: .....

IDEOLOGIA POLITICA: ..... CLASIFICACION: .....

DATOS COMPLEMENTARIOS ..... Est. Civil ..... Cónyuge ..... Hijos .....

..... Otros familiares

F52

Fecha	Documento	ANTECEDENTES A REGISTRAR
	10 0182	
30.10.82	D.21750	Antecedentes penales: el 16.2.79 por "Contrabando".- Eval:B-2(AD)

JUNTA DE COMANDANTES EN JEFE 700183-3

S. I. D.

Dep. I [redacted] Sec. I

Sub Secc. A/N

Ficha Nro. ____ Confec. 24.3.83

MENDOZA FERNE de JARDIN (Apellidos) Susana Mirtha (Nombres)

DOCUMENTOS: C/C ... (Serie / Nro.) C/I. 1.027.893 Mdeo. (Nro. / Dpto.)

OTROS DOC. 122.296 (Pasaporte / Lib. Enrol. / etc.)

NACIMIENTO: 17.6.39 (Fecha) Mdeo. (Lugar)

DOMICILIO: Martín García 2219 (Calle / Nro.) Mdeo. (Teléf. / Ciudad o Localidad)

PROFESION U OCUPACION: Labores

LUGAR: ____ CARGO: ____

IDEOLOGIA POLITICA: ____ CLASIFICACION: ____

DATOS COMPLEMENTARIOS: Casada (Est. Civil / Cónyuge / Hijos)

Hija de: Elbio y Filomena 485687 (Otros familiares)

F5.2

Fecha	Documentos	100183 ANTECEDENTES A' REGISTRAR
24.3.83	20728/82 Pag. 030	-20.8.82-A través el Consulado Uruguayo en Nueva York, solicita autorización para que se le renueve el pasaporte, que fuera expedido en Montevideo el 4.6.69.Eval; A-1(M).-
19.4.83	22645/13	25.10.82: El M.RR.EE. autoriza al Consulado uruguayo en Nueva York, a que expida o renueve pasaporte a la causante.- Eval.A-1 (Y)

FBI

"VARIOS"

JUNTA DE COMANDANTES EN JEFE — 10 0184 -1

S. I. D.

Dep. I Secc. I

Sub Secc. A/N

Ficha Nº ..... Confec. 28.10.82

MERELL CABRERA — Sixta Nepomucena

Apellidos — Nombres

DOCUMENTOS: C/C. KBA9727 (1) — 3.029.035-6 (2) C/I. 71.954 Paysandú

Serie Nº — Nº Dpto.

OTROS DOC. .....

Pasaporte — Lib. Enrol. — etc.

NACIMIENTO: 17.05.923 (3) — Paysandú (4)

Fecha — Lugar

DOMICILIO: Guayabos 1482

Calle Nº Teléf. Ciudad o Localidad

PROFESION U OCUPACION: Jubilada (5)

LUGAR: ..... **CARGO:** .....

IDEOLOGIA POLITICA: Partido Nacional(7) **CLASIFICACION:** LISTA KAF(PAYSANDU) (8)

DATOS COMPLEMENTARIOS Soltera (6)

Est. Civil — Cónyuge — Hijos

Otros familiares

178988

F52

Fecha	Documentos	0184 ANTECEDENTES A REGISTRAR
14.9.82	D.19101 RE.18421	-02.01.79: Asiste a un Acto del P. Nacional en Homenaje al Gral. Leandro Gómez el que se llevo a cabo en el Monumento a la Perpetuidad y en el Monumento al Gral. Leandro Gómez. Entre los asistentes se noto la presencia del Dr. Alberto LACALLE. -02.01.80: Asiste a un Acto organizado por el "Club Diego Lamas" en Homenaje al Gral. Leandro Gómez; realizado frente al Monumento a la Perpetuidad. Durante el desarrollo del mismo hicieron uso de la palabra el Prof. Miguel A. PIAS y el Sacerdote Manuel Oriental PIAS rezo un TEDEUM. Posteriormente la causante deposito una ofrenda floral. Es de hacer notar que los actos de referencia fueron organizados por simpatizantes de Wilson FERREIRA ALDUNATE. Se menciona que estaría actuando como correo en la frontera con el Brasil donde supuestamente se encontraría Wilson FERREIRA ALDUNATE. Eval.:B-2.- (D)(MB).-
2.9.82	18421	figura en el 15 lugar de la lista KAF del Partido Nacional agrupación Lolo Ramas "Diego Lamas" Dpto. de Rivera como candidato para integrar los Deliberantes Departamentales y Convenciones Nacionales en las Elecciones internas de los PP.PP. del 28 de Noviembre de 1982. (D)(MB)

INDICE (1) de (6)

FECHA	DOCUMENTOS	[illegible] ANTECEDENTES A REGISTRAR Sind Nepomuceno
5.10.82	—	Por Oficio Nº. 759/82 el S.I.D. comunica a la Corte Electoral, que de acuerdo a las disposiciones vigentes, no existen objeciones para que el causante integre la lista de referencia. (D)(MB)
17/3/83	0998/80	2/1/980 Figura en una nómina de funcionarios de ANCAP que fue baja el 2/1/980 "por renuncia para acogerse a los beneficios jubilatorios" Eval: A - 1 (R)
27.5.84	33000/85	[illegible] Tº Tular el Organo Deliberante Departamental del Partido Nacional por el Departamento de Paysandú Eval: (A-1) (KE) Indica 4 y 8.
12.6.84	8403798/2	A partir del 26 hasta el 29.4.84, se produjo el pasaje de unas 120 personas, todas del P.N., con destino a la ciudad de BS.As., entre ellas el causante, los que retornaron el 30 de los corrientes. Eval: A-1 (OO)

SERVICIO DE INFORMACION DE DEFENSA

Dep. 1

A/10 0185 -8

Confeccionado el 13.1.76

FOTO

Apellidos MERELES (4) MERELES CEDRES (a)"Chiche"(9)

Nombres Hermes Raúl (a) "Mo Bigote" (1)

Fecha de Nacimiento 35 años(1975) 12-2-40 (5)

Lugar de Nacimiento Uruguay LOUSUESA (6)

Est. Civil Casado

Cred. Cívica BDB 24353 (3) Céd. Identidad 918.779 (7)

Otros Documentos

Ocupación Carpintero Fca. DE MUEBLES "TEICHER y DOMYER" (8)

Padre

Madre

Domicilio Bernardo Berro 4072 -Fondos Ciudad

Otros datos (2) Secretario de Organización -Agrupación: P. de Manga -Seccional 17a. Ingresó:196

CHIESA Hnos. Ltda. - 2.500 - 9/75

FICHA COMPLEMENTARIA

DOCUMENTO		ANTECEDENTES
Fecha	Origen	10 0185
4.11.75 PD. 7 a 7	1923	28.10.75 -Detenido al continúarse con las averiguaciones relacionadas a la detención de Antonia Bongiovanne Randucia.-Apresadas en relación al "Comité de Base Celiste del P.Comunista. Inspeccionado su domicilio se incautéron diversos materiales de izquierda.- (DD)
17.11.75 PD. 7 a 7	1983	11.11.75 -Recuperó la libertad por orden Superior.-(DD)
10.9.76 PD. 7 a 7	1192	10.9.76 -Se vienen efectuando diligencias a efectos de lograr su detención al ser identificado como "contacto" del P. Comunista.-(DD)
22.9.76 PD. 7 a 7	**1213**	**12.9.76 -Idem. Doc. anterior.- (DD)(1).**
23.9.76 PD. 7 a 7	**1223**	**18.9.76 -Al tenerse información de que hallaría en la finca de Pasaje Este No.20, Bo. Invé, Paso de la Española; se concurrió a la misma, no siendo ubicado.- (DD)**
26.2.77	140	En base a información recibida se constata que conjuntamente con Eduardo A. Garife, presentaron a Domingo Almeida Marin; para su afiliación al P. Comunista el 30.7.970. Eval. A - 1.- (i)
22.8.970	75- 987	Fue mencionado como "Compañero" en un acto organizado en el local de la Secc. 17a. del P. Comunista sito en Previsión y Manantiales.-(PP)

Hermes Raúl Merelles Cedrés

F33

FECHA	DOCUMENTOS	10 0185 ANTECEDENTES A REGISTRAR
30.8.76	1129	Figura en una nómina de funcionarios rentados del P. Comunista, de acuerdo a documentación incautada en el due fúera domicilio del dirigente Sergio A. Barreiro Nuñez. La misma está contenida en una relación general de asistentes a la Conferencia Departamental de 1970 efectuada por el P. Comunista. Eval. A - 1.- (Y) (2)
30.4.76	601	Es sindicado en declaraciones de Pura Silva Pereira, como la persona que mantuvo contactos con Nicolás Bertrin, haciendolo a título de "Secretario de Organización". Eval. A - 1.- (SS)
29.8.77 PD. 6 a 6	885	26.8.77 -Detenido al ser identificado en el interior de un omnibus del transporte capitalino y luego de habersele "seguido" hasta la finca sita en Ipañé 5378. Le fue incautado material manuscrito del P. Comunista constituido por unas hojas de las cuales intentó deshacerse arrojandolas a una zanaja. (DD)
31.8.77 PD. 6 a 6	891	28.8.77 -Fue puesto a disposición del P. Ejecutivo en el marco de las MPS.- (DD)
20.12.77 PD. 6 a 6	1362	14.12.77 -Al así haberlo dispuesto el JMI de 1er. Turno fue remitido a la carcel por hallarse incurso en el delito previsto en el Art. 60(V) del CPM.- (DD)

09/3/84

11041 / 82 - POSEE ANTECEDENTES EN EL CO.NA.E -

PAG. 336 EVAL - A - 1.(10) INDICA ( ) ( ) ( )

F4

100185

FECHA	DOCUMENTOS	ANTECEDENTES A REGISTRAR
16.02.82	D. 5757/81/ 27	-Figura en una relacion de la Corte Electoral, de ciudadanos inscriptos en el Registro Cívico Nacional, que se encuentran comprendidos en el Art. 1, Literal "B" del Acto Institucional No. 4, con prohibicion de ejercer el derecho de voto. (Procesados por delitos de "Lesa Nacion").EVALUACION A-1(VL) Indica (3) ( )
~~16.02.82~~	~~D.6004/81/~~	~~-Se encuentra comprendido en el Art.1o. literal b) del Acto Institucional No.4;por haber sido procesado el / por los delitos previstos en. C.P.M. C.P.O.~~
		EVALUACION A-1 (LA)
25.03.82	D.10166/81/ 132	Fue internado en el C.G.I.O.R. en M.P.S. desde 14-8-70 al 28-8-70 por ALLANAMIENTO DOMICILIO .Evaluacion.A-1 (GM) Indica (4) (5) (6) (7) (8) ( ) ( ) ( ) ( ) ( ).
2.10.82	D.20366	-Figura en una relación de reclusos liberados (Nro.2698) con fecha 8.9.82 del E.M.R.No.1.Eval: A-1 (M)

FECHA	DOCUMENTOS	10 0185 ANTECEDENTES A REGISTRAR	F55
2.12.82	22723	-25.8.77-Detenido 20.11.80-Sentenciado en 2da.Instancia por el J.M.1ra.I 2do.T. a 5 años de penitenciaría. 9.9.82-Baja del EMR.Nro.1 por Libertad Definitiva. 30.9.82- Unidad de control D.I.I. Eval: A-1(M).-	
18.1.83	23764 (PAG.004) (BA)	Liberado por la Justicia Militar el 8.9.82. Domicilio al ser liberado es: Bernardo Berro 4072. (Mdeo). Eval.: A-1. (CA).	
5.3.83	0036.81 Pag.23	En Consolidado de P.M.E. de fecha 30.11.80, figura como Condenado el 20.11.80 a 5 años Penitenciaría por el Juez 1ra.I.2do.T.;Sentencia 1ra.I. el 6.11.79 a 6 años Penitenciaría.-Eval A-1.-(GG)	
23.3.83.	24324/83	FECHA DE DETENIDO: 25.8.77, UNIDAD CAPTORA: DNII, CONDENADO 5 años, FECHA DE LIBERTAD PROBABLE: 25.8.82, Art.60(V)?60(I N°1.6,60(XII) CPM, 360, 56 CPO.-Eval.A-1.-(FE)	
6.5.83	0187/80 Pág. 3	-Indica (9).-Eval:B-2(AD)	

100185

FECHA	DOCUMENTOS	ANTECEDENTES A REGISTRAR
8.6.83	24745/83 Pág.026	-03.03.83-Figura en una relación procedente de la P.L.B. de libertades vigiladas.Unidad de control:D.I.I.Detenido el 25.08.77, liberado el 09.09.82.Perteneciente al P.C.-EVAL: A=1 (Q)
12.8.83	26314/ 3643	-1971/1978:En información referente al P.C. obtenida por el Depto.III/S.I.D. en éste período,el causante figura en la misma sin aportar otros datos.Eval A-2 (BR).-
26.2.84	1288/79 pág.1.	31.06.79:En la fecha es ALTA en el E.M.R.No.1.Eval.A-1.(ME)

B1.-

SERVICIO DE INTELIGENCIA
División I
(Seguridad)

MINISTERIO DE DEFENSA NACIONAL M/F
SERVICIO DE INFORMACION DE DEFENSA
T. 70 0188-6

Sección -A-
Act. Ant. Nac.
Ficha N. ~~0828~~.

De Fuentes(J)

Nombres y Apellidos: MERELLO, Ana María.-

Fecha de Nacimiento: .....

Lugar de Nacimiento: .....
(País - Ciudad o Localidad - etc.)

Cred. Civ.: Serie ..... **N.º** ..... **Ced. Identidad:** .....

Otros documentos: .....
(Pasaporte - Libreta Enrolam. - etc.)

Foto

Domicilio: .....
(Ciudad o Localidad) (Calle) (N.º) (relef.)

Filiación

Edad Aparente ..... **Color del Cutis** .....

Color del Cabello ..... **Estatura Aproximada** .....

Complexión ..... **Aspecto Social** .....

Señas particulares L75146

.....

Ficha confeccionada en Montevideo, **el** 5 de abril de 1962.-

Fs 2

T0 0186

Fs 59

ACTIVIDADES

(1) Laborales: Profesión Abogado.- Lugar de trabajo .....

Cargo ..... Antigüedad .....

Otras Actividades .....

.....

(2) Políticas: Ideología Cas trista.- Actuación .....

Antecedentes Firmante declaración Profesionales Universitarios apoyo a Cuba.-

Antecedentes familiares .....

(3) Sociales: Estado Civil ..... Religión ..... Figuración .....

Grado Instrucción ..... Lugares que frecuenta .....

(4) Económicas: Situación ..... Capital aprox ..... Vehículo ..... marca y N.o

Otros datos Informe de la Div. I.- Seguridad.-

Datos Complementarios .....

Apreciación Personal Gral. .....

.....

.....

MARMO , Ana María

Fs. 3

FICHA COMPLEMENTARIA

Documento		100186 ANTECEDENTES
Fecha	Origen	
13.8.77	Doc. 0034	Año 1962-Firmante de un manifiesto de Profesionales Universitarios sobre la situación Cubana. Aval. A-2 (DI).-
31/8/983	----------	Se contestó Memo. (A) Nº 1947/983 para el Dpto. 3/D.I.I. (MS)
11.11.83	31834-004	-17.10.83: En estudio realizado por el Sr. Director de la D.I.I. elevado al Sr. Jefe de Policía de Mdeo., se establece que en oportunidad que esa Dirección evacuó una nómina de personas, propuestas para ocupar cargos en el Poder Judicial y en el Ministerio de Justicia, surgió con una anotación negativa la reclamante, relacionada con una declaración pública de Profesionales Universitarios de apoyo a la revolución cubana de fecha 22/V/62. Por tal razón se consideró su situación como "dudosa" y que estaria encuadrada en la categoría "B" de la Constancia de Habilitación para Cargos Públicos. Al respecto la causante niega haber sido consultada y por ende haber autorizado el uso de su...

Fs 4

FICHA COMPLEMENTARIA

Documento		
Fecha	Origen	100186 ANTECEDENTES
		... nombre. A pesar que esa Dirección, ha expresado en reiteradas oportunidades sobre esta clase de desmentidos realizados con mucho tiempo después, en el caso en vista surge una contrapartida: su vinculación a un Partido tradicional, ya que de acuerdo a la consulta realizada a la Corte Electoral, con el fin de confirmar sus dichos por nota S/No. del mes de octubre de 1983 (figura en pag. 004), comunica que la causante figura en la hoja de Votación No.83 registrada por el Partido Nacional en las elecciones de 1962, como candidata en el 10mo lugar, a la Cámara de Representantes. Por lo expuesto se considera pertinente una nueva recategorización, y se podría incluso proceder al retiro de la ficha por el sistema de práctica. 24.10.83: Atento a lo establecido prededentemente por Resolución Jefaturial No.5892/83, el Sr. Jefe de Policía dispone se proceda de acuerdo a lo sugerido por la D.I.I..- 1/11/83: El señor Director de la D.I.I. comunica a este Servicio las actuaciones analizadas sobre/

VILLELLA DE FUENTES SANTA MARIA E5

FECHA	DOCUMENTOS	00186 ANTECEDENTES A REGISTRAR
11.11.83	31834-004	...la causante señalando que se ha procedido al retiro de su ficha, por lo cual a la fecha figura sin anotaciones". Eval. A-1 (TL). Indica (1).

MINISTERIO DE DEFENSA NACIONAL
S. I. D.

10 0187-4

Dep. I Secc. I
Sub-Secc. G
Ficha Nº. Confec
15 JUL 1969

MERELLO Angel
Apellidos Nombres

DOCUMENTOS: C/C ..... C/I .....
Serie No. N.o Dpto.

OTROS DOC.: .....
Pasaporte Lib. Enrol. etc.

NACIMIENTO: .....
Fecha Lugar

DOMICILIO: .....
Calle No. Telef. Ciudad o Localidad

PROFESION U OCUPACION: .....

LUGAR: ..... CARGO .....

IDEOLOGIA POLITICA ..... CLASIFICACION DIRIGENTE

DATOS COMPLEMENTADIOS .....
Est. Civil Conyupe Hijos

.....
Otros Familiares 41978

F52

FECHA	DOCUMENTOS	0 0187 ANTECEDENTES A REGISTRAR
1966		Vocal de la Comisión Directiva del Sindicato Autónomo Democrático de la Construcción Afines(Paysandú) para el período 1966.-

MINISTERIO DE DEFENSA NACIONAL

S. I. D.

100188-2

Dep. I 251 Secc. I

Sub-Secc. G

Ficha Nº ..... Confec. 4.12.68

MERELLO — Antonio

Apellidos — Nombres

DOCUMENTOS: C|C ..... Serie ..... Nº ..... C|I ..... Nº ..... Dpto.

OTROS DOC.: ..... Pasaporte ..... Lib. Enrol. ..... etc.

NACIMIENTO: ..... Fecha ..... Lugar

DOMICILIO: ..... Calle ..... Nº ..... Telef. Mercedez Ciudad o Localidad

PROFESION U OCUPACION: .....

LUGAR: ..... **CARGO** .....

IDEOLOGIA POLITICA ..... **CLASIFICACION** .....

DATOS COMPLEMENTARIOS ..... Est. Civil ..... Conyuge ..... Hijos

..... Otros Familiares

FICHA

FECHA	DOCUMENTOS	10 0188 ANTECEDENTES A REGISTRAR
8.Ag.66	76/65.	Delegado de la Asociación de Funcionarios del Ministerio de Ganadería y Agricultura filial de Mercedez.-

SERVICIO DE INFORMACION DE DEFENSA

Dep. 1

10 0189 -0

Confeccionado el 28 AGO. 1974

VARIOS

FOTO

Apellidos MERELLO PORTO (1)

Nombres Hugo Weyler (2)

Fecha de Nacimiento 49 años (1982) (3)

Lugar de Nacimiento

Est. Civil Casado (4)

Cred Cívica EBA 11.640 (5) Céd. Identidad 2.942.087-7 (Paysandú) (6)

Otros Documentos

Ocupación Abogado.

Padre

Madre

Domicilio Independencia 966 (7) Ciudad Paysandú.

Otros datos Partido Nacional - Lacalle-Pereira - Nov./82 CONVENCIONAL (8)

75149

Imp. CHIESA Hnos. Ltda. 10.000 - 12 - 73

FICHA COMPLEMENTARIA

152

DOCUMENTO		100189 ANTECEDENTES
Fecha	Origen	
24.6.74	Doc.1526	- Designado defensor de oficio. Firmante de un acta como testigo de la cual un detenido denuncia haber sido objeto de torturas en el Bn.I.8.-(SS)- EVAL: A-1.-
13/1/82	2369\033	Electo 2do. Suplente del Organo Deliberante Nacional del Partido Nacional por el Departamento de Paysandú Hoja de Votación K.A.R. de acuerdo al resultado de las Elecciones Internas de los Partidos Políticos habilitados, efectuadas el 28-XI-82. — Eval. A-1 (BB). Indica 1 al 8.
26.5.84	33050/83 Pág.87	Integra en calidad de Titular el Organo Deliberante Departamental del Partido Nacional por el Departamento de Paysandú - Eval. (A-1) (KE)

P51

JUNTA DE COMANDANTES EN JEFE VARIOS 10 0190-8

S. I. D.

Dep. I Secc. I

Sub Secc. A/N

Ficha Nº ..... Confec. 20.9.8

MERELLO DE FUENTES — Apellidos

Manuela Luz — Nombres

DOCUMENTOS: C/C A.R.B. 5655 (Serie, Nº) C/I. 1.245.455 (Nº, Dpto.)

OTROS DOC. ..... Pasaporte ..... Lib. Enrol. ..... etc.

NACIMIENTO: 27.10.928. (Fecha) Paysandú Uruguay (Lugar)

DOMICILIO: Rivera 2103 Apto. 20 y 21 (Calle, Nº) ..... Teléf. ..... Ciudad o Localidad

PROFESION U OCUPACION: Auxiliar Administrativo

LUGAR: Direc.Gral. de Est.y Censos CARGO: .....

IDEOLOGIA POLITICA: ..... CLASIFICACION: .....

DATOS COMPLEMENTARIOS: ..... Cónyuge ..... Est. Civil ..... Hijos

Hija de: Rodolfo Santiago y María Josefina (Otros familiares)

F52

Fecha	Documentos	ANTECEDENTES A REGISTRAR
19.2.981	CHCP.N°. 4211/81Perm.Mdeo.	- 4.9.981 En el día de la fecha se contestó dicha Constancia, sin antecedentes, solicitada por la Dirección General de Estadísticas y Censos, para Permanencia.- (Q) ANTECEDENTES DEL DPTO. N°. 3 DE LA DNII: 17.11.971: En el día de la fecha fué detenida por el D-4 en averiguación de su posible vinculación con el M.L.N., al comprobarse su desvinculación con el mismo, fué puesta en libertad por orden del Juez de Instrucción de 2do.Turno.-

Imp. Nacional 716/79

JUNTA DE COMANDANTES EN JEFE 10 101-6

S. I. D.

Dep. I Secc. I

Sub Secc. A/N

Ficha Nº ..... Confec. 9.11.81

MERELLO — María del Carmen

Apellidos — Nombres

DOCUMENTOS: C/C ..... C/I. .....

Serie — Nº — Nº — Dpto.

OTROS DOC. .....

Pasaporte — Lib. Enrol. — etc.

NACIMIENTO: .....

Fecha — Lugar

DOMICILIO: .....

Calle — Nº — Teléf. — Ciudad o Localidad

PROFESION U OCUPACION: Sub-Dtora. Escuela Nº. 160

LUGAR: ..... CARGO: .....

IDEOLOGIA POLITICA: ..... CLASIFICACION: .....

DATOS COMPLEMENTARIOS: .....

Cónyuge — Est. Civil — Hijos

75150

Otros familiares

FSL

Fecha	Documentos	0 0191 ANTECEDENTES A REGISTRAR
28.10.81	Doc.9004/-	Por Nota No. 1541/CSE/79.-Resuelve: que la causante pase a desempeñar el cargo de Maestra.- Eval.A-1.- (FE)

Imp. Nacional 716/78

JUNTA DE COMANDANTES EN JEFE
S. I. D.

100192-4

V. FBI

Secc. I

Sub. Secc. A/N

Ficha N.º ..... Confec. 27.7.82

MERELLO — Apellidos

Sixta — Nombres

DOCUMENTOS: C/C ..... Serie ..... N.º ..... C/I. ..... N.º ..... Dpto.

OTROS DOC. ..... Paseporte ..... Lib. Enrol. ..... etc.

NACIMIENTO: ..... Fecha ..... Lugar

DOMICILIO: ..... Calle ..... N.º ..... Teléf. ..... Ciudad o Localidad

PROFESION U OCUPACION: Tesorero del Club "Diego Lamas" de Paysandú

LUGAR: ..... CARGO: .....

IDEOLOGIA POLITICA: ..... CLASIFICACION: .....

DATOS COMPLEMENTARIOS: ..... Est.Civil ..... Cónyuge ..... Hijos

..... Otros familiares

17/1984

352

Fecha	Documentos	90 0192 ANTECEDENTES A REGISTRAR
23.4.82	D.14024	"La Democracia"ABR/82/-Integra desde el 26.3.82,la Comisión Directiva del Club "Diego Lamas" del P.N.,en calidad de Tesorero.Cabe agregar que el mencionado Club es de Paysandú y adherido al Mov."Por la Patria".-(AD)

JUNTA DE COMANDANTES EN JEFE 10 0193-2 V Dep. I Secc. I

S. I. D.

Sub Secc. A/N

Ficha Nº ..... Confec 7.9.81.

MERENTIEL ..... Alberto .....
Apellidos Nombres

DOCUMENTOS: C/C ..... C/I. .....
Serie Nº Nº Dpto.

OTROS DOC. .....
Pasaporte Lib. Enrol. etc.

NACIMIENTO: .....
Fecha Lugar

DOMICILIO: .....
Calle Nº Teléf. Ciudad o Localidad

PROFESION U OCUPACION: .....

LUGAR: ..... **CARGO:** .....

IDEOLOGIA POLITICA: ..... **CLASIFICACION:** .....

DATOS COMPLEMENTARIOS: .....
Est. Civil Cónyuge Hijos

.....
Otros familiares

F52

Fecha	Documentos	0 0193 ANTECEDENTES A REGISTRAR
04.9.81.	D. 7517.-	Integra el Cuerpo de Colaboradores en la Revista "Identidad".- Eval. A-1.-(FE)./
14.X.81.....		Se contestó por MEMO (A) Nº 1195/81 para DINARP.- (GK).-
24.3.984.....		- Se hizo Memo (A) No. 533/984 para la UTU(SS)

Imp. Nacional 716/79

SERVICIO DE INTELIGENCIA
División I
(Seguridad)

MINISTERIO DE DEFENSA NACIONAL
SERVICIO DE INFORMACION DE DEFENSA
M / F
10 0194

Sección -A-
Act. Ant. Nac.
Ficha N.º ~~0024~~

Nombres y Apellidos: MERETTA Humberto

Fecha de Nacimiento: .....

Lugar de Nacimiento: .....
(País - Ciudad o Localidad - etc.)

Cred. Civ.: Serie ..... **N.º** ..... **Ced. Identidad:** .....

Otros documentos: .....
(Pasaporte - Libreta Enrolam. - etc.)

Foto

Domicilio: .....
(Ciudad o Localidad) (Calle) (N.º) (Telef.)

Filiación

Edad Aparente ..... Color del Cutis .....

Color del Cabello ..... Estatura Aproximada .....

Complexión ..... Aspecto Social .....

Señas particulares .....

05151

Ficha confeccionada en Montevideo el 25 de junio de 1963.-

100194

ACTIVIDADES

(1) Laborales: Profesión ..... Lugar de trabajo .....

Cargo ..... Antigüedad .....

Otras Actividades .....

.....

(2) Políticas: Ideología ..... Actuación .....

*Antecedentes Firmó manifiesto de MIL CIEN INTELECTUALES DEL FIDEL .....

Antecedentes familiares .....

(3) Sociales: Estado Civil ..... Religión ..... Figuración .....

Grado Instrucción ..... Lugares que frecuenta .....

(4) Económicas: Situación ..... Capital aprox. ..... Vehículo ..... marca y N.o

Otros datos .....

Datos Complementarios .....

Apreciación Personal Gral. .....

.....

.....

FECHA	DOCUMENTOS	100194 ANTECEDENTES A REGISTRAR	Fs3
9/3/84	11941 / 82 PAG. 3357	- POSEE ANTECEDENTES EN EL CO.NA.E - EVAL - A - 1.(11) INDICA ( ) ( ) ( )	

FSI

SERVICIO DE INTELIGENCIA
División I
(Seguridad)

MINISTERIO DE DEFENSA NACIONAL
SERVICIO DE INFORMACION DE DEFENSA
M / F
10 0195

Sección A.
Act. Ant. Nac.
Ficha N.º 0975

Nombres y Apellidos: MERETTA Jorge

Foto

Fecha de Nacimiento:

Lugar de Nacimiento: (3)
(País - Ciudad o Localidad - etc.)

Cred. Civ.: Serie N.º Ced. Identidad: 879.967

Otros documentos:
(Pasaporte - Libreta Enrolam. - etc.)

Domicilio:
(Ciudad o Localidad) (Calle) (N.º) (Telef.)

Filiación

Edad Aparente Color del Cutis

Color del Cabello Estatura Aproximada

Complexión Aspecto Social

Señas particulares

Ficha confeccionada en Montevideo el 20 de junio de 1963.-

TO 0195

Est. de 5º año de Medicina

F52

ACTIVIDADES

(1) Laborales: Profesión Escritor Lugar de trabajo .....

Cargo ..... Antigüedad .....

Otras Actividades .....

(2) Políticas: Ideología ..... Actuación .....

Antecedentes Firmó remitido por la autodeterminación de los pueblos publicado en El Popular del 19.I.962.-

Antecedentes familiares .....

(3) Sociales: Estado Civil ..... Religión ..... Figuración .....

Grado Instrucción ..... Lugares que frecuenta .....

(4) Económicas: Situación ..... Capital aprox. ..... Vehículo ..... marca y N.o

Otros datos .....

Datos Complementarios .....

Apreciación Personal Gral. .....

MERETTA FICHA COMPLEMENTARIA Jorge T-3

Documento		100195 Antecedentes
Fecha	Origen	
24-I-962	B-75-(I)-D-31	Firmant4 de un manifiesto por la no intervención y condena de cualquier tentativa de sanción agresión o coerción ya sea económica política o militar y todo intento de ruptura diplomática con el Gobierno de Cuba violatorio del principio de no intevención.-
22-X-964.-	B-75(1)D-1006.	-Adherente del "Primer Encuentro de Intelectuales Progresistas" organizado por el Movimiento de Trabajadores de la Cultura del Frente Izquierda de Liberación realizado en Montevideo los días 22,23 y 24 de octubre de 1964.-
11/XI/966	B-75 D-630	-Figura en un llamamiento a apoyar al "FRENTE IZQUIERDA DE LIBERACION" y a votar sus listas en las elecciones correspondientes al año en curso, llamamiento éste que es formulado por los trabajadores de la cultura de dicho frente.-
10-I-966	77/39	-Es catalogado como comunista, conectado al robo de ametralladoras, es instructor de los principales participantes a las reuniones en la ciudad de Pando en el domicilio de CABALLERO FERREIRA.- Se supone que sea técnico en explosivos.- Sin Confirm.
24/VII/70	72. 110.-	El reseñado, se trata de un propagandista comunista, agresivo y pendenciero. Conceptuado peligroso.- [redacted] Sin Confirm.

FICHA COMPLEMENTARIA

Documento		Antecedentes
Fecha	Origen	10 0195

FICHA COMPLEMENTARIA

DOCUMENTO		ANTECEDENTES
Fecha	Origen	T0 0195
24/VII/70	72.-110	"El Popular" 11/XI/66 pag.2: Integrante del Comité de Trabajadores de la Cultura del Fidel, firma conjuntamente con otros un llamado de dicho Comité para adherirse al FIDEL. (R)
26/11/71	MARCHA	-Integra una nómina de escritores adheridos al Frente Amplio.- (U).

SERVICIO DE INFORMACION DE DEFENSA

Dep. 1

V A R I O S

100196-5

F31

Confeccionado el 09 Set. 1975

FOTO

Apellidos MERETTA FLORES

Nombres Miguel Angel

Fecha de Nacimiento 25 años en 1973.-

Lugar de Nacimiento Uruguay

Est. Civil Casado.

Cred Cívica ..... Céd. Identidad .....

Otros Documentos .....

Ocupación Empleado del Ministerio del Interior.

Padre .....

Madre .....

Domicilio Pirineos Nro.2757 Ciudad MONTEVIDEO.-

Otros datos .....

C25152

Imp. CHIESA Hnos. Ltda. 10.000 - 12 - 73

B52

FICHA COMPLEMENTARIA

DOCUMENTO		ANTECEDENTES
Fecha	Origen 10 0196	
10.9.73 JPM PD 07.00	Doc.2846 a 07.00.	- Detenido el 27.8.73 en averiguación al procederse a inspeccionarse su domicilio.-(SS)-
10.IX.73 JPM PD 07.00 12/11/80	Doc. 2847 a 07.00	- Fué enviado a cumplir una sanción disciplinaria al Escuadrón de Prevensión.-(SS)- Se contestó por Mens.(A) No 1757 del Dpto.No 3 de la D.N.I.I. (L).

FS1

JUNTA DE COMANDANTES EN JEFE **100197**

S. I. D. .....

Dep. I Secc. I

Sub Secc. A/N

Ficha No. ..... Confec. .....

MERGLEN SANTERO ..... ADOLFO .....

Apellidos Nombres

AXX

DOCUMENTOS: C/C. ..... **C/I.** .....

Serie No. No. Dpto.

OTROS DOC. .....

Pasaporte Lib. Enrol. etc.

NACIMIENTO: .....

Fecha Lugar

DOMICILIO: .....

Calle No. Teléf. Ciudad o Localidad

PROFESIÓN U OCUPACIÓN: .....

LUGAR: ..... **CARGO:** .....

IDEOLOGÍA POLÍTICA: ..... **CLASIFICACIÓN:** .....

DATOS COMPLEMENTARIOS .....

Est. Civil Cónyuge Hijos

.....

Otros familiares

MINISTERIO DE DEFENSA NACIONAL

S. I. D.

10 0198 -1

Dep. I Secc. I

Sub-Secc. A/N

Ficha Nº ..... Confec. .....

MERHORDETT Tteber

Apellidos Nombres

DOCUMENTOS: C|C ..... C|I .....

Serie Nº Nº Dpto.

OTROS DOC.: .....

Pasaporte Lib. Enrol. etc.

NACIMIENTO: .....

Fecha Lugar

DOMICILIO: Calle B 3960 Montevideo

Calle Nº Telef. Ciudad o Localidad

PROFESION U OCUPACION: .....

LUGAR: ..... **CARGO** .....

IDEOLOGIA POLITICA (1) Comunista - UJC.- **CLASIFICACION** (2) Circ. Unión-Cernet Nº1080
Ingresó: 31/10/58.-

DATOS COMPLEMENTARIOS .....

Est. Civil Conyuge Hijos

17662

otros familiares

Ficha confeccionada en: Montevideo, 1º de Setiembre de 1969.-

FECHA	DOCUMENTOS	10 0198	ANTECEDENTES A REGISTRAR
III/62	Mondel Nº 161-Indica ①y②		

VARIOS

FBI

JUNTA DE COMANDANTES EN JEFE
S. I. D.

100199-9 19.08.82

Dep. I Secc. I

Sub. Secc. A/N

Ficha N.º ..... Confec. .....

LIBRI ..... Pablo .....
Apellidos Nombres

DOCUMENTOS: C/C ..... C/I. .....
Serie N.º N.º Dpto.

OTROS DOC. .....
Paseporte Lib. Enrol. etc.

NACIMIENTO: .....
Fecha Lugar

DOMICILIO: .....
Calle N.º Teléf. Ciudad o Localidad

PROFESION U OCUPACION: .....

LUGAR: ..... CARGO: .....

IDEOLOGIA POLITICA: ..... CLASIFICACION: .....

DATOS COMPLEMENTARIOS: .....
Est.Civil Cónyuge Hijos

.....
Otros familiares

C176711

1552

Fecha	Documentos	10 0199 ANTECEDENTES A REGISTRAR
05.08.82	17493	"LA MAÑANA", 04.08.82: Firma un manifiesto de adhesión al Movimiento "POR PACHECO PRESIDENTE", el cual integra. Indica ( ) ( ) (GM)(LA)

Ficha confeccionada el 14/1/1974.-

P31

10 0200-5

MINISTERIO DE DEFENSA NACIONAL
S. I. D.

Dep. 1 Sec. 1
Sub - Secc. A/N
Ficha Nro._____ Confec._____

MERIALDO (Apellidos) Washington (Nombres)

DOCUMENTOS: C/C. B.C.A. 34.991 (Serie / Nro.) C/I. _____ (Nro. / Dpto.)

OTROS DOC. _____ (Pasaporte / Lib. Enrol. / etc.)

NACIMIENTO: _____ (Fecha / Lugar)

DOMICILIO: _____ (Calle / Nro. / Teléf. / Ciudad o Localidad)

PROFESION U OCUPACION: "CRISTALERIAS DEL URUGUAY"

LUGAR: _____ CARGO: _____

IDEOLOGIA POLITICA: UNION POPULA R CLASIFICACION: _____

DATOS COMPLEMENTARIOS: _____ (Est. Civil / Cónyuge / Hijos)

H 17661

_____ (Otros familiares)

P32

Fecha	Documentos	0 0200 ANTECEDENTES A REGISTRAR
8/11/73	D-3866	Aparece en una relación de personas pertenecientes a Cristalerias del Uruguay, las cuales estan vinculadas al sector de la lista 4190, relación ésta hallada en una carpeta perteneciente al mencionado sector en el material incautado en el Palacio Legislativo.-(PP).-Eval C-3.

FBI

JUNTA DE COMANDANTES EN JEFE

S. I. D.

10 0201-3

DEP. I SECC. I

SUB SECC. XX

FICHA Nº ..... CONFEC 3.6.82

MERICA FIGUEREDO — Apellidos

César D. — Nombres

DOCUMENTOS: C/C ..... Nº ..... Dpto. C/I. 1.885.665-3 Serie Nº

OTROS DOC. ..... Pasaporte Li. Enrol etc.

NACIMIENTO: 18 años en 1982 — Fecha; Uruguay — Lugar

DOMICILIO: ..... Calle Nº Teléf. Ciudad o Localidad

PROFESION U OCUPACION: .....

LUGAR: ..... CARGO: .....

IDEOLOGIA POLITICA: ..... CLASIFICACION: .....

DATOS COMPLEMENTARIOS: Soltero — Est. Civil; Cónyuge; Hijos

..... Otros familiares

163132

P52

FECHA	DOCUMENTO	10 0201 ANTECEDENTES A REGISTRAR
31.5.82	15436/PD	-30.5.82.-Detenido en momentos que se encontraba inhalando gases de cemento Pegapren en una finca deshabitada, sita en Juan Paullier 1113. El J.Ldo.1ra.I.en lo penal 4to.T.dispuso que recuperara su libertad y se coordinara con la Comisión Nal.de Lucha contra las Toxicomanías a efectos de ser reconocido por la misma.Eval:A-1.(TT)

Imp. Nacional 1933/79

(5)

JUNTA DE COMANDANTES EN JEFE 10 0202-1 Dep. I C/G Secc. I

S. I. D.

Sub Secc. [redacted]

Ficha Nro. _____ Confec 21.3.83

MERIDA TABAGLIARO de LIMA — Amira

Apellidos — Nombres

DOCUMENTOS: C/C N.I.B. 13.497 C/I. 2.691.076-8(S.José)

Serie — Nro. — Nro. — Dpto.

OTROS DOC. _____

Pasaporte — Lib. Enrol. — etc.

NACIMIENTO: 60 años (982) _____

Fecha — Lugar

DOMICILIO: Treinta y Tres 1061 Nueva Helvecia (Col)

Calle — Nro. — Teléf. — Ciudad o Localidad

PROFESION U OCUPACION: Labores

LUGAR: _____ **CARGO:** _____

IDEOLOGIA POLITICA: UNION CIVICA CHIARLO Nov/982 **CLASIFICACION:** CONVENCIONAL

DATOS COMPLEMENTARIOS: CASADA

Est. Civil — Cónyuge — Hijos

489592 Otros familiares

f52

Fecha	Documentos	10 0202 ANTECEDENTES A REGISTRAR
12/1/83	23691/110	Electo 9 Suplente del Organo Deliberante Nacional del Partido Unión Cívica por el Departamento de Colonia. Hoja de Votación N.A.E. de acuerdo al resultado de las Elecciones Internas de los Partidos Políticos habilitados, efectuadas el 28-XI-82. — Eval. A-1 (ββ).

SERVICIO DE INFORMACION DE DEFENSA

Dep. 1

100203-9

F31

Confeccionado el 27/VIII/970

VARIOS

FOTO

Apellidos MERIDA PRIETO

Nombres Manolo

Fecha de Nacimiento

Lugar de Nacimiento

Est. Civil

Cred. Cívica Ced. Identidad

Otros Documentos

Ocupación

Padre

Madre

Domicilio Ciudad

75153

Otros datos

FICHA [illegible]

DOCUMENTO		ANTECEDENTES
Fecha	Origen	10 0203
29/XI/968	33/88	- Previa detención por violación del decreto de Medidas Prontas de Seguridad, fue internado en el Grupo de Artillería N°5. En esta fecha fue retirado de dicha Unidad.-

1

SERVICIO DE INFORMACION
DE DEFENSA
Dep. 1

10 02047 FSI

Confeccionado el 30.5.72

VARIOS

FOTO

Apellidos MIR PASCUAL

Nombres ROGELIO

Fecha de Nacimiento 52 años (1969)

Lugar de Nacimiento Uruguay

Est. Civil Casado

Céd. Cívica Céd. Identidad

Otros Documentos

Ocupación Jubilado

Padre

Madre

Domicilio Joaquín Artigas 3736 (1969) Ciudad

Otros datos

[illegible]

CHIESA Hnos. Ltda. - 8.000 - 3 - 72

FICHA COMPLEMENTARIA

DOCUMENTO		10.020.4 ANTECEDENTES
Fecha	Origen	
24.6.69	Parte No.1	_Detenido por violación del Decreto de Medidas Prontas de Seguridad._(E)

F3

JUNTA DE COMANDANTES EN JEFE

S. I. D.

VARIOS

10 0204

Dep. I 30.03.82 Secc. I

Sub Secc. A/N

Ficha Nº ..... Confec. .....

MIR PASCUAL ..... Rogelio .....

Apellidos Nombres

DOCUMENTOS: C/C ..... C/I. 270.906 .....

Serie Nº Nº Dpto.

OTROS DOC. .....

Pasaporte Lib. Enrol. etc.

NACIMIENTO: .....

Fecha Lugar

DOMICILIO: .....

Calle Nº Teléf. Ciudad o Localidad

PROFESION U OCUPACION: .....

LUGAR: ..... CARGO: .....

IDEOLOGIA POLITICA: ..... CLASIFICACION: .....

DATOS COMPLEMENTARIOS: .....

Est. Civil Cónyuge Hijos

.....

Otros familiares

~~150001~~

F54

Fecha	Documentos	10 0204 ANTECEDENTES A REGISTRAR
25.03.82	D.10166/8 / 221	Fue internado en el C.G.I.O.R. en M.P.S. desde 25-6-69 al por .Evaluacion.A-1 (GM) Indica ( ) ( ) ( ) ( ) ( ) ( ) ( ) ( ) ( ) ( ).

10 0205-4

P31

JUNTA DE COMANDANTES EN JEFE

S. I. D.

Dep. I Secc. I

Sub Secc. A/N

Ficha Nro. ____ Confec. 13-4-7

MERIDO ALEM — Apellidos

María del Lujam — Nombres

DOCUMENTOS: C/C ASA-11637 — Serie / Nro. — C/I. ____ — Nro. / Dpto.

OTROS DOC. ____ — Pasaporte / Lib. Enrol. / etc.

NACIMIENTO: ____ — Fecha / Lugar

DOMICILIO: ____ — Calle / Nro. / Teléf. / Ciudad o Localidad

PROFESION U OCUPACION: ____

LUGAR: ____ CARGO: ____

IDEOLOGIA POLITICA: ____ CLASIFICACION: ____

DATOS COMPLEMENTARIOS: ____ — Est. Civil / Conyuge / Hijos

Otros familiares

FSR

Fecha	Documentos	10205 ANTECEDENTES A REGISTRAR
11-12-78	1679	Delegado de Mesa por las listas: 77-1811-4190, , en las [illegible] Nacionales del año 1971 por el Departamento de Montevideo . Circuito N°. 450. (0438) (C)

SERVICIO DE INFORMACION
DE DEFENSA
Dep. 1

10 0206 -2

F31

Confeccionado el 18.4.73

VARIOS

FOTO

Apellidos MERIF

Nombres Alfonso

Fecha de Nacimiento

Lugar de Nacimiento

Est. Civil

Cred. Cívica Céd. Identidad

Otros Documentos

Ocupación

Padre

Madre

Domicilio Ciudad

Otros datos

CHILE

CHIESA Hnos. Ltda. - 8.000 - 3 - 72

FICHA COMPLEMENTARIA

PS2

DOCUMENTO		10 0206 ANTECEDENTES
Fecha	Origen	
1971.	Lista 1808	Candidato domo 30.titular a la Junta Departamental por el dpto.de Colonia sub lema Frente Colonense./SS/

SERVICIO DE INTELIGENCIA
División I
(Seguridad)

MINISTERIO DE DEFENSA NACIONAL
SERVICIO DE INFORMACION DE DEFENSA
M/F

1C 0207 -0

Sección FS1
Act. Ant. Nac.
Ficha N.º ~~1533~~.

Nombres y Apellidos: MERIGO, Humberto.

Fecha de Nacimiento:

Lugar de Nacimiento:
(País - Ciudad o Localidad - etc.)

Cred. Civ.: Serie N.º Ced. Identidad:

Otros documentos:
(Pasaporte - Libreta Enrolam. - etc.)

Foto

Domicilio:
(Ciudad o Localidad) (Calle) (N.º) (Telef.)

Filiación
- Edad Aparente Color del Cutis
- Color del Cabello Estatura Aproximada
- Complexión Aspecto Social
- Señas particulares

~~75198~~

Ficha confeccionada en Montevideo, el 11 de setiembre de 1964.-

10 0207

B2

ACTIVIDADES

(1) Laborales: Profesión Profesor.- Lugar de trabajo Liceo Departamental de Rocha.-

Cargo ..... Antigüedad .....

Otras Actividades .....

(2) Políticas: Ideología Castrista.- Actuación .....

Antecedentes .....

Antecedentes familiares .....

(3) Sociales: Estado Civil ..... Religión ..... Figuración .....

Grado Instrucción ..... Lugares que frecuenta .....

(4) Económicas: Situación ..... Capital aprox. ..... Vehículo ..... marca y N.o

Otros datos .....

Datos Complementarios .....

Apreciación Personal Gral. .....

MERIGO, **FICHA COMPLEMENTARIA** Humberto.- 83

Documento		10 0207 Antecedentes
Fecha	**Origen**	
10-Jul-964.	B-45-D-4.-	- Profesor del Liceo Departamental de Rocha en la materia de Química.- Sindicado como militante Castro-Comunista.
29/3/84	11841 / 82 PAG.3357	- POSEE ANTECEDENTES EN EL CO.NA.E - EVAL - A - 1.C(0) INDICA ( ) ( ) ( )

MINISTERIO DE DEFENSA NACIONAL
S. I. D.

10 0208 -8

Dep. 1 (Fs) E

Sub-Secc. A/N

Ficha Nº_____ Confec. 10/4/73

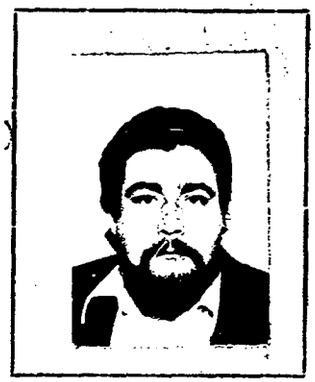

MERILES MIERES (Apellidos) Julio César (Nombres)

DOCUMENTOS: C/C. R.G.O.2212 (1) (Serie / Nro) C/I. 29.021 (Lavalleja) (3) (Nro. / Dpto.)
C.C.D. 2212 (2)

OTROS DOC. _____ (Pasaporte / Lib. Enrol. / etc.)

NACIMIENTO: 21 de Julio de 1952 (4) - Nico Perez - Lavalleja (Fecha / Lugar)

DOMICILIO: Yí S/N (5) Nico Perez - Lavalleja (Nro. / Teléf. / Ciudad o Localidad)
José Bydordonez (TyT) (9)

PROFESION U OCUPACION: Empleado

LUGAR: A.N.T.E.L. (6) CARGO: _____

IDEOLOGIA POLITICA: _____ CLASIFICACION: _____

DATOS COMPLEMENTARIOS: Soltero (7) (Est. Civil / Cónyuge / Hijos)
~~14919~~

PADRES: Pilar Artigas MERILES GONZALEZ y Martha MIERES PERALTA (8)
(Otros familiares)

Fecha	Documentos	10 8208 ANTECEDENTES A REGISTRAR Fs 2
26/II/973 RM4.-	D.227 SUMI-	Integrante del grupo de EDDY JORGE BENAS, junto a Fredy LACUESTA.-(J)
10/IV/73	D.680 PEI RM4.-(J).-	
5/4/973	D. 674	- Es liberado el 15/2/973 del Reg.C.7. De acuerdo a lo dispuesto por
P.P.P. 14/1 a 21/2/73	D. 542	el Señor Juez Militar de Instrucción de 3er. Turno.-(J).-
Hja.3-Anex.No.2.(D)		
17.4.73 JPM PM	755 Anexo 3	Detenido por aplicación del Art.31 de la Const. de la Rép. que recuperó su libe rtad.- (DD)
23.3.73	Doc.362 Com.Prsá.de FF.CC No.764	Fue puesto en libertad por disposición de la Justicia Militar.-(OO)
9/6/973	D.1225 RM4.-	Liberado bajo la responsabilidad del Ejército.-(J).- INDICA:④-
22/6/982	16247	Por Oficio No. 2038/P-2/82 de fecha 16 de Junio del corriente año, el Señor Delegado del S.I.D. en el Dpto. de Lavalleja eleva a este Servicio el Recurso en 1ra. Instancia presentado por el causante con fecha 14 del mismo mes, al habérsele adjudicado Constancia de Habilitación para Cargos Públicos Categoría "C",- ....///

FECHA	DOCUMENTOS	MERI 10 0208 ANTECEDENTES A REGISTRAR Julio César 3
/ / /...		Tal calificación obedeció a los antecedentes que se registran del reclamante en esa Jefatura, los que se detallan a continuación: AÑO 1971 - En el período pre-electoral de las elecciones nacionales de este año, concurría a Comités del Frente Amplio, como así también efectuó propaganda consistente en pegatinas de afiches de candidatos de dicho Partido, en Villa José Batlle y Ordóñez (Lavalleja). 22/VIII/972 - En la fecha fue detenido por el Regimiento de Caballería No. 7 por estar vinculado al sedicioso Jorge BENES CANESSA, de quien recibía clases de adoctrinamiento, así como dos armas que enterró en el fondo de su casa. 15/II/973 - En la fecha queda en Libertad Provicional por disposición del Señor Juez Militar de Instrucción de 3er. Turno, bajo el régimen de "Libertad Vigilada".- En la elevación de estos obrados, el Señor Delegado en Lavalleja concluye que posteriormente a las anotaciones mencionadas, no se le conocen a esta personas actividades políticas o gremiales, como tampoco hechos positivos destacables en apoyo al actual proceso.- (Indica 2 al 8).- (CC)

FECHA	DOCUMENTO	0 0208 ANTECEDENTES A REGISTRAR FS 4
		25.6.82 Por Exp.Nº392/D-I/82 de este Servicio se comunica al Delegado del S.I.D. en Lavalleja que esta Dirección ha resuelto mantener al causante en la Categoría "C" de CHCP debiéndosele notificar su posibilidad de acceder a otras instancias.-(C)
19.07.82	D.16959	05.07.82 - En la fecha se notifica al causante de la resolución de la 1ra. Instancia, tomada por este Servicio.-(NN) 14.07.82 - En la fecha el Señor Delegado devuelve el Exp. del causante a este Servicio luego de haberse cumplido el plazo estipulado para presentar la 2da. Instancia.-(NN)
3.9.82	D.18458	- Con fecha 30.7.77 solicitó C.H.C.P. Nº 788/77 la cual fue expedida el 10.10.77, Cat. "C".- (MB)
8.6.83	24739/83 Pág.038	-03.03.83-Figura en una relación procedente de la P.M.E.de libertades vigiladas, categoría "C".Unidad de control:Reg. C.7.Detenido el 24.09.74, liberado el 15.02.73.Perteneciente al M.L.N.-EVAL:A-1 (Q)
8.6.83	24862/83 Pág.064	-08.03.83-Indica idem Doc. 24739/83.-Indica (9) EVAL:A-1 (Q
16.12.83	32993/7	En Consolidado de P.M.E. al 31.10.83 figura como:Baja del Régimen de Libertad Vigilada Cat "C" de la Gción Sta. Clara.Eval:A-1 (00)

(83)

VARIOS

10 0209-b Dep. 1 Secc. 1

Sub Secc. A/N

Ficha Nº ..... Confec. .....

JUNTA DE COMANDANTES EN JEFE

S. I. D.

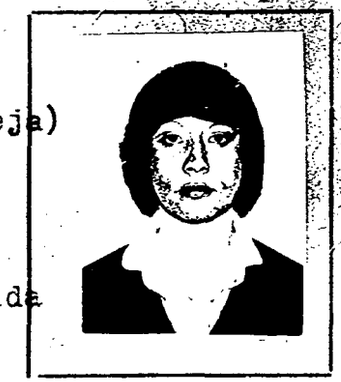

MERILES MIERES — Margot Ivonne

Apellidos — Nombres

DOCUMENTOS: C/C. QGD 2322 (Florida) — 30.259 (Lavalleja)

Serie Nº — Nº Dpto.

OTROS DOC. .....

Pasaporte — Lib. Enrol. — etc.

NACIMIENTO: 25 de Enero de 1954 — Nico Perez - Florida

Fecha — Lugar

DOMICILIO: Calle Yí S/N — Nico Perez - Dpto. Florida.

Calle Nº Teléf. Ciudad o Localidad

PROFESION U OCUPACION: Empleada

LUGAR: ANTEL.- CARGO: .....

IDEOLOGIA POLITICA: ..... CLASIFICACION: .....

DATOS COMPLEMENTARIOS: Soltera.-

Est. Civil — Cónyuge — Hijos

.....

Otros familiares

K79209

P32

Fecha	Documentos	10 0209 ANTECEDENTES A REGISTRAR
25/X/82	21522	ANTECEDENTES DE LA JEFATURA DE POLICIA DE LAVALLEJA - Siendo menor de edad, demostró ser simpatizante de Partidos políticos de izquierda, frecuentando a Comités del Frente Amplio.- 07/X/982 - Presenta Recurso en 1ra. Instancia ante el Señor Delegado del S.I.D. en el Dpto. de Lavalleja, al habérsele adjudicado C.H.C.P. CATEGORIA "B".- 18/X/982 - El Señor Delegado eleva al expediente a este Servicio para consideración.- (CC)
27/X/82		Por Exp. No.599/D-I/82, se comunica al Señor Delegado del SID en el Dpto. de Lavalleja que atento al carácter de único antecedente que registra la reclamante, que el mismo carece de evaluación y fecha, que la misma era menor de edad y que en consecuencia el hecho tiene por lo mínimo 10 años de antiguedad, este Servicio ha resuelto otorgarle CAT. "A" de C.H.C.P..- (CC)
24.11.82	D.22485	01.11.82 - En la fecha se notifica al causante de la precedente resolución.-(NN) 01.11.82 - El Delegado del S.I.D. en Lavalleja devuelve el Exp. de la causante a este Servicio.-(NN)

B3

FECHA	DOCUMENTOS	ANTECEDENTES A REGISTRAR
23.6.83.	26089/83	A esta persona se le había adjudicado certificado de antecedentes Nº1124/77 de fecha 25.11.77.Cat."B". Con fecha 1.11.82. por Of.2104/P=2/82 se le modifica la Cat."B" por "A".Eval.A.1.(AE).

10209

[illegible] PIERES, Margot Ivonne.

Ficha confeccionada el 21/10/72

10 0210-4

FS1

MINISTERIO DE DEFENSA NACIONAL
S. I. D.

Dep. I Secc. I
Sub-Secc. A/N
Ficha Nro. ....

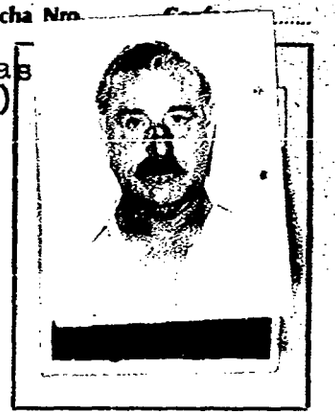

MERILES (Apellidos) GONZALEZ(1) (Nombres) Pilar Artigas (2)

DOCUMENTOS: C/C. (Serie) Q.G.D. (Nro.) 1854(3) C/I. (Nro.) 63.113.(Lavalleja)(4) (Dpto.)

OTROS DOC. (Pasaporte) (Lib. Enrol.) (etc.)

NACIMIENTO: (Fecha) 12.10.30.(5) (Lugar)

DOMICILIO: (Calle) Nico Perez (12a. Secc. del Dpto de Florida)(6) (Nro.) (Teléf.) (Ciudad o Localidad)

PROFESION U OCUPACION: Funcionario(7)

LUGAR: A.F.E.(8) CARGO:

IDEOLOGIA POLITICA: CLASIFICACION:

DATOS COMPLEMENTARIOS: (Est. Civil) (Cónyuge) (Hijos)

Hijo de: Luisa y Santiago(9) (Otros familiares)

Fecha	Documentos	10 0210 ANTECEDENTES A REGISTRAR	52
1971.		Lista 4199-Candidato en el 25 lugar a la Junta Departamental, en las listas de la "UNION POPULAR" para las elecciones de 1971. "PP".-	
	FLORIDA	EVALUACION: A - 1.-	
29.11.79	D.2580	1.11.79 - Presenta recurso ante el Delegado del S.I.D. en Florida al habérsele incluido en la Cat."C" de C.H.C.P..-	
		20.11.79 - El Delegado del S.I.D. en Florida eleva el Exp. del causante ante este Servicio para consideración.-	
		Año 1971 - Asiduo concurrente al Comité del Frente Amplio en Nico Perez.-	
		22.8.72 - Fue allanado su domicilio en Nico Perez por parte de las Fuerzas Conjuntas, siendo detenido su hijo Julio Cesar MERILES MIERES e incautándose de armas que este había enterrado en los fondos de su casa.-	
		El Regimiento de aballería N°,7 informó que el causante es de ideologia marxista.-	
		21.7.80 - Por Exp.N°.147/D-I/80 de este Servicio se comunica al Delegado del S.I.D. en Florida que esta Dirección ha resuelto mantener la Constancia de habilitación Cat."C".-	
		21.8.80 - Eleva una nueva nota al Señor Delegado Departamental solicitando se revea su situación.-	
		26.8.80 - El Delegado del S.I.D. remite todas las actuaciones a este Servicio para su corespondiente tramitación.-	
		19.11.80 - Por Exp.N°.408/D-I/80 de este Servicio se elevan a la Junta de Comandantes en Jefe todas las actuaciones del causante para su conocimiento y resolución.-	

FECHA	DOCUMENTOS	ANTECEDENTES A REGISTRAR
		[illegible] GONZALEZ PILAR ARTIGAS FS 3
		10.11.80 - Por Exp.Nº.440/JCJ/80 la Junta de Comandantes enJefe comunic a á este Servicio que ha resuelto mantener al causante en la Cat."C" otorgada oportunamente.- 19.12.80 Por Exp.Nº.463/D-I/80 de este Servicio se comunica al Delegado Departamental la resolución de la Junta de Comandantes enJefe, para su conocimiento y notificación del interesado.cCumplido vuelva.- 9.2.81 - El Delegado Departamental devuelve los obrados del causante a este Servicio para su archivo.-(NN).Indica de: (1) a (9).-
26/2/982	12221/34	Funcionario de A.F.E. paso a situacion de disponibilidad el 01/11/79 en aplicacion del Acto Institucional N.7 de fecha 27/6/977.EVALUACION. A-1. (GM) Indica ( ) ( ) ( ) ( ) ( )
2.12.83	32281/5	21.11.83 - En la fecha se establece que fue rehabilitado por no estar comprendido en el Acto Institucional Nº 4 Art. 1º Inc.ª y si en el Art 2º Inc.ª.Eval:A-1 (00)
29/3/84	11041 / 82 PAG. 3357	- POSEE ANTECEDENTES EN EL CO.NA.E - EVAL - A - 1. C(D) INDICA ( ) ( ) ( )

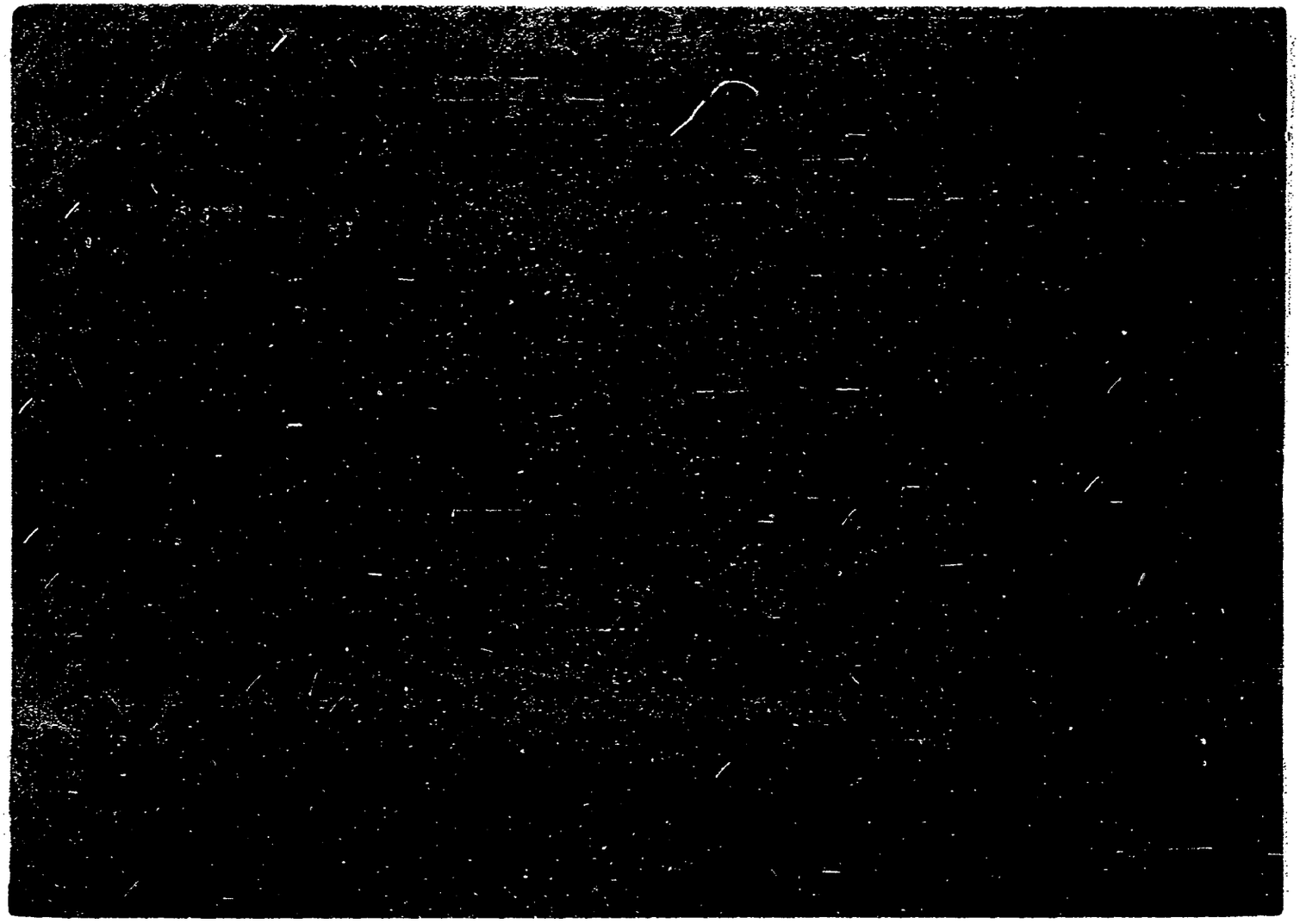

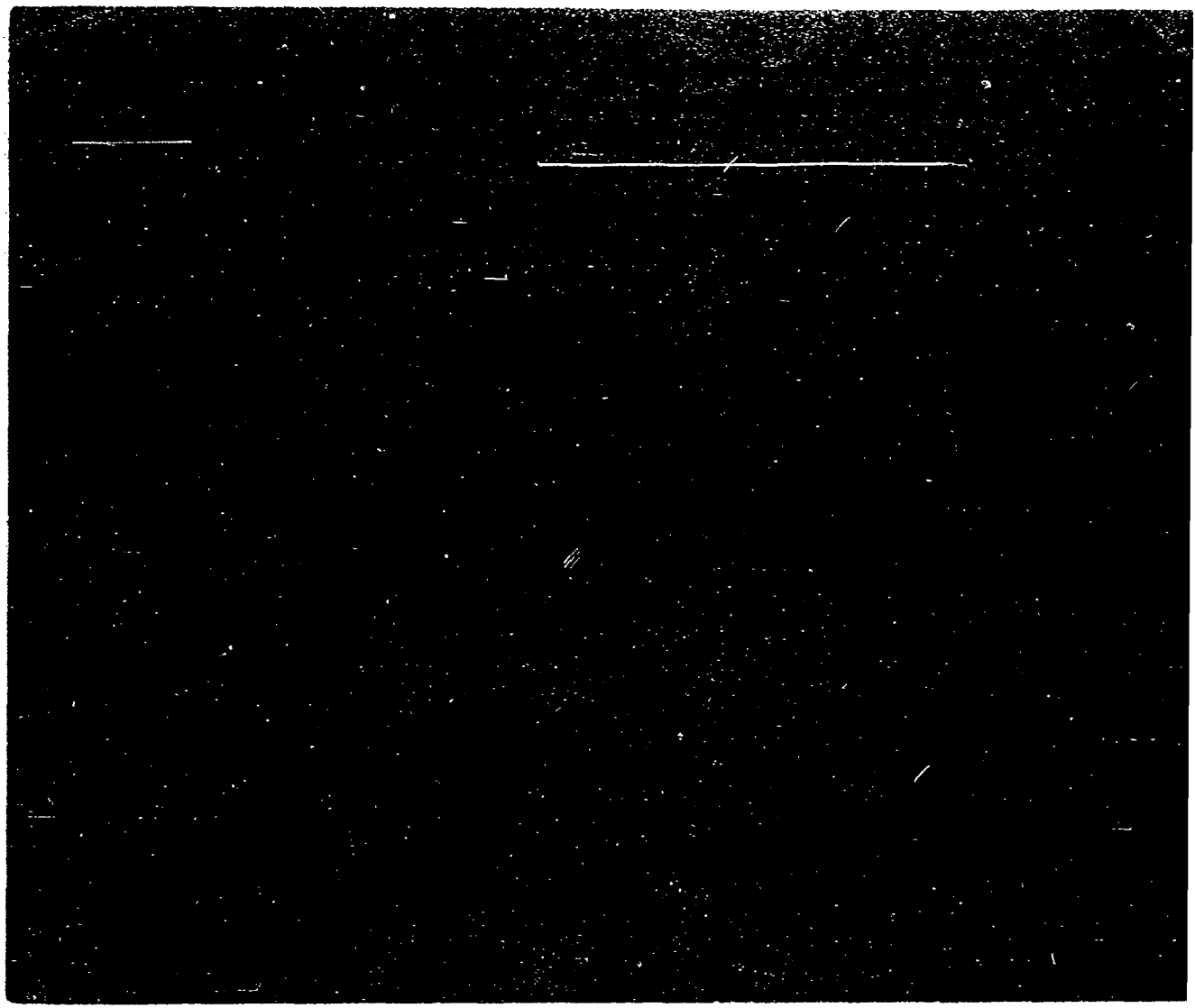

JUNTA DE COMANDANTES EN JEFE 10 0211

S. I. D.

Dep. I Secc. I

Sub Secc. A/N

Ficha Nro. ____ Confec. 12-4-79

MERILLO GONZALEZ — Apellidos

Graciela Angela — Nombres

DOCUMENTOS: C/C BLB-20345 — Serie Nro. — C/I. ____ Nro. Dpto.

OTROS DOC. ____ Pasaporte Lib. Enrol. etc.

NACIMIENTO: ____ Fecha Lugar

DOMICILIO: ____ Calle Nro. Teléf. Ciudad o Localidad

PROFESION U OCUPACION: ____

LUGAR: ____ CARGO: ____

IDEOLOGIA POLITICA: ____ CLASIFICACION: ____

DATOS COMPLEMENTARIOS: ____ Est. Civil Conyuge Hijos

Otros familiares

Fecha	Documentos	0211 ANTECEDENTES A REGISTRAR
11-12-78	1679	- Delegado de Mesa por las listas: no presentó , en las elecciones nacionales del año 1971, por el Departamento de Montevideo . Circuito Nº. 1766 .- (0428) . (C)

14.4.79

(F31)

JUNTA DE COMANDANTES EN JEFE 10 0212-0 Dep. I Secc. I

S. I. D. Sub Secc. A/N

Ficha Nro. _____ Confec._____

MERILLO GONZALEZ — Apellidos

SYLVIA ELENA — Nombres

DOCUMENTOS: C/C BLB-23826 — Serie Nro. C/I. _____ Nro. Dpto.

OTROS DOC. _____ Pasaporte Lib. Enrol. etc.

NACIMIENTO: _____ Fecha Lugar

DOMICILIO: _____ Calle Nro. Teléf. Ciudad o Localidad

PROFESION U OCUPACION: _____

LUGAR: _____ CARGO: _____

IDEOLOGIA POLITICA: _____ CLASIFICACION: _____

DATOS COMPLEMENTARIOS: _____

Est. Civil Cónyuge Hijos

Otros familiares

152

Fecha	Documentos	10 0212 ANTECEDENTES A REGISTRAR
11.12.78	D. 1679	- Delegado de Mesa por las listas: No presentó.- , en las elecciones nacionales del año 1971, por el Departamento de Montevideo.- . Circuito Nº. 1757.- .- (0446) (M).-

JUNTA DE COMANDANTES EN JEFE

S. I. D.

10 0213

(B)

Dep. I Secc. I

Sub Secc. A/N

Ficha Nº ..... Confec. 29.10.81

MERLN
Apellidos ..... Nombres .....

DOCUMENTOS: C/C ..... C/I. .....
Serie Nº Nº Dpto.

OTROS DOC. .....
Pasaporte Lib. Enrol. etc.

NACIMIENTO: .....
Fecha Lugar

DOMICILIO: .....
Calle Nº Teléf. Ciudad o Localidad

PROFESION U OCUPACION: Ingeniero

LUGAR: Empresa SACEEM CARGO: .....

IDEOLOGIA POLITICA: ..... CLASIFICACION: .....

DATOS COMPLEMENTARIOS: .....
Est. Civil Cónyuge Hijos

75155

.....
Otros familiares

FSE

Fecha	Documentos	ANTECEDENTES A REGISTRAR
3.8.81	6576	- Es uno de los responsables directos junto con los Ingenieros VILLAR y AROCENA de la Empresa SACEEM, la cual retira un camión de hierro de la obra en construcción de la 6ta. Unidad de UTE. Es de destacar que dicha información surge de un estudio llevado a cabo ante una denuncia sobre irregularidades en la realización de convenios, contratos y créditos realizados por altos funcionarios de UTE. Eval:B-2.- (SV).C

0213

Imp. Nacional 716/79

SERVICIO DE INFORMACION DE DEFENSA
Dep. 1

10 0214-6

(51)

Confeccionado el 28.3.73.

VARIOS

FOTO

Apellidos M E R I N I

Nombres Felix

Fecha de Nacimiento

Lugar de Nacimiento

Est. Civil

Cred. Civica Céd. Identidad

Otros Documentos

Ocupación

Padre

Madre

Domicilio Ciudad 75156

Otros datos Posee una estancia en el Dpto. de R. Negro, en el paraje del Rincón de del Cerro, en la intesección de las rutas 2 y 24.

CHIESA Hnos. Ltda - 8.100 - 3 - 72

F52

FICHA COMPLEMENTARIA

DOCUMENTO		10 0214 ANTECEDENTES
Fecha	Origen	
1.11.73.	Dec. 4384.	En la estancia,de la cual es socio el Dr.FLORES MORA, habría una tatucera,y en la zona se realizarían reuniones de elementos extremistas._ (W).

JUNTA DE COMANDANTES EN JEFE 10 0215 -3

S. I. D.

Dep. I Secc. I

Sub[illegible]/N

Ficha No. ..... [illegible]nfec. 7.6.83

MERINO ..... Alba .....

Apellidos Nombres

DOCUMENTOS: C/C. ..... **C/I.** .....

Serie No. No. Dpto.

OTROS DOC. .....

Pasaporte Lib. Enrol. etc.

NACIMIENTO: .....

Fecha Lugar

DOMICILIO: .....

Calle No. Teléf. Ciudad o Localidad

PROFESIÓN U OCUPACIÓN: .....

LUGAR: ..... **CARGO:** .....

IDEOLOGÍA POLÍTICA: ..... **CLASIFICACIÓN:** .....

DATOS COMPLEMENTARIOS .....

Est. Civil Cónyuge Hijos

Suegra: del recluso SANCHEZ Julio 091898

Otros familiares

82

FECHA	DOCUMENTOS	0 0215 ANTECEDENTES A REGISTRAR
7.6.83	0663/80 pag.6	-16.6.80-Visita en el EMR.1 al recluso No. 708 SANCHEZ Julio.Eval:A-1(M).-

VARIOS

19.08.82

FS 1

JUNTA DE COMANDANTES EN JEFE
S. I. D.

100216 -1

Dep. I Secc. I

Sub. Secc. [redacted]

Ficha N.º ..... Confec. .....

MERINO PACHECO — Andrés Francisco(1)
Apellidos — Nombres

DOCUMENTOS: C/C. A.M.B. 9406 (2) — C/I. 1.504.167-3 (3)
Serie — N.º — N.º — Dpto.

OTROS DOC. .....
Pasaporte — Lib. Enrol. — etc.

NACIMIENTO: 23.6.57 — Montevideo (4)
Fecha — Lugar

DOMICILIO: San José 981 Apto.901 (5) — Montevideo (8)
Calle — N.º — Teléf. — Ciudad o Localidad

PROFESION U OCUPACION: Estudiante de Odontología (6)

LUGAR: ..... CARGO: .....

IDEOLOGIA POLITICA: Partido Colorado Pacheco-Damiani (9) — CLASIFICACION: CONVENCIONAL (10)

DATOS COMPLEMENTARIOS: Nov./1982 Soltero (7)
Est.Civil — Cónyuge — Hijos

.....
Otros familiares

178735

F52

Fecha	Documentos	00216 ANTECEDENTES A REGISTRAR
05.08.82	17493	"LA MAÑANA", 04.08.82: Firma un manifiesto de adhesión al Movimiento "POR PACHECO PRESIDENTE", el cual integra. Indica ( ) ( ) (GM)(LA)
30.8.82	D.18233	Figura en el 4 lugar de la lista ABK del Partido COLORADO Agrupación "UNION POPULAR PACHECUISTA" Dpto. de MONTEVIDEO como candidato para integrar los Deliberantes Departamentales y Convenciones Nacionales en las Elecciones internas de los PP.PP. del 28 de Noviembre de 1982. (4-XX) Copia del 1 al 7..
22.9.82	———	Por Oficio Nº. 665/82 el S.I.D. comunica a la Corte Electoral, que de acuerdo a las disposiciones vigentes, no existen objeciones para que el causante integre la lista de referencia. (4-XX)
9.9.82	18801	Figura además en el 5tos. lugar de la lista BAB del Partido Colorado, agrupación "Por Pacheco Presidente" del Dpto. de Montevideo, en las próximas elecciones internas de Nov./82.- Oficio Nº 904/D-I/82.- (O-BA)
13/1/83	23691/666	Electo 5 titulares del Organo Deliberante Nacional del Partido Colorado por el Departamento de Montevideo Hoja de Votación B.4.B. de acuerdo al resultado de las Elecciones Internas de los Partidos Políticos habilitados, efectuadas el 28-XI-82. — Eval. A-1 (GG). Indices 8 al 10

FECHA	DOCUMENTOS	0 0 2 1 8 ANTECEDENTES A REGISTRAR
5-9-83	29143/049	El causante y Alberto CASAO, le enviaron una carta abierta a Luis HIERRO GAMBARDELLA, en la cual refutan las dudas de éste, acerca de la responsabilidad que el Partido Comunista y su ideología pudieron haber tenido en el proceso subversivo desarrollado en el Uruguay. Ev 1.3-1 (SI)
15-9-83	30277/001 002	Segun lo publicado por los diarios "EL DIA" del 9-9 83, y "EL DIARIO" del 8-9-83; el dia 7-9-83 se constituyo y sesiono por prime a vez el "Consejo de Accion Electoral" de la UCB, integrado entre otros por el causante, senalando que al finalizar la reunión se hizo una declaración, en la que entre otros puntos reclama la reanudación del dialogo politico (SI)

(RS)

JUNTA DE COMANDANTES EN JEFE VARIOS 100217-9

S. I. D.

Dep. I Secc. I

Sub Secc. A/N

Ficha Nº ..... Confec. 11.4.81

MERINO NAVARRETE — Apellidos
Carlos — Nombres

DOCUMENTOS: C/C ..... Serie ..... Nº ..... C/I. ..... Nº ..... Dpto.

OTROS DOC. Pasaporte H-2944/80 — Pasaporte / Lib. Enrol. / etc.

NACIMIENTO: ..... Fecha ..... Español Lugar

DOMICILIO: ..... Calle ..... Nº ..... Teléf. ..... Ciudad o Localidad

PROFESION U OCUPACION: Abogado

LUGAR: ..... CARGO: .....

IDEOLOGIA POLITICA: ..... CLASIFICACION: .....

DATOS COMPLEMENTARIOS: ..... Est. Civil ..... Cónyuge ..... Hijos

25157

Otros familiares

B2

Fecha	Documentos	100217 ANTECEDENTES A REGISTRAR
26.03.81 P.D.6a6	D.0243 Nº064/81	-05*03.81 Arribó procedente de San Pablo, en vuelo 934 de Cruzeiro, el causante es esperado por personal de la Embajada de España, alojándose en el Hotel Columbia.-(0)-.

Imp. Nacional 714/79

FIECHA CONFECCIONADA EL 31/XII/972.-

100218 -2

PE 751

MINISTERIO DE DEFENSA NACIONAL
S. I. D.

Dep. I Secc. I
Sub-Secc. A/N
Ficha Nro. ..... Confec. .....

MERINO RODRIGUEZ (Apellidos) Francisco (Nombres)

DOCUMENTOS: C/C. ..... Serie ..... Nro. ..... C/I. ..... Nro. ..... Dpto. .....

OTROS DOC. No.112.901. (Pasaporte) ..... Lib. Enrol. ..... etc. .....

NACIMIENTO: 21 Años. (1972). (Fecha) MEXICANO. (Lugar)

DOMICILIO: Canelones 1488. (Calle) ..... Nro. ..... Teléf. ..... MONTEVIDEO. (Ciudad o Localidad)

PROFESION U OCUPACION: "Periódista".

LUGAR: ..... CARGO: .....

IDEOLOGIA POLITICA: ..... CLASIFICACION: .....

DATOS COMPLEMENTARIOS: Soltero. (Est. Civil) ..... Conyuge ..... Hijos .....

N38134

..... Otros familiares

FSL

Fecha	Documentos	00218 ANTECEDENTES A REGISTRAR
23/XII/71.-	72-36.-	Fué allanado el domicilio y se le detuvo, encontrándosele gran material de caracter subversivo.(Panfletos, M.L.N,etc.). Posteriormente el Sr.Juez Ltdo. de Instrucción de 1er. Turno dispuso que quedara indagado, luego a las 11.55Hs. del día 19 del Cte. recuperó su libertad.-(LL).-
24/XII/971	Doc.2128 S.U.M.I. Nro.55	-Detenido en su domicilio donde al practicarse un allanamiento se encontró material relacionado con "Presos Políticos" en Punta Carretas.-(C.C)

SERVICIO DE INTELIGENCIA
División I
(Seguridad)

MINISTERIO DE DEFENSA NACIONAL
SERVICIO DE INFORMACION DE DEFENSA
M/F
I.A 100219-5

Sección «A»
Act. Ant. Nac.
Ficha N.º 0928.

Nombres y Apellidos: MERINO, DE ABAD, María Antonia.

Fecha de Nacimiento:

Lugar de Nacimiento:
(País - Ciudad o Localidad - etc.)

Cred. Civ.: Serie N.º Ced. Identidad:

Otros documentos:
(Pasaporte - Libreta Enrolam. - etc.)

Foto

Domicilio:
(Ciudad o Localidad) (Calle) (N.º) (Telef.)

Filiación
- Edad Aparente Color del Cutis
- Color del Cabello Estatura Aproximada
- Complexión Aspecto Social
- Señas particulares

Ficha confeccionada en Montevideo el 7 de marzo de 1963.

100219

ACTIVIDADES

(1) Laborales: Profesión Educacionista. Lugar de trabajo .....

Cargo ..... Antigüedad .....

Otras Actividades Periodista.-

(2) Políticas: Ideología Comunista Actuación .....

Antecedentes 1er.suplente a Diputado por FIDEL en las elecciones de noviembre de 1962. por Montevideo.

Antecedentes familiares Américo Abad (esposo-comunista).-

(3) Sociales: Estado Civil ..... Religión ..... Figuración .....

Grado Instrucción ..... Lugares que frecuenta .....

(4) Económicas: Situación ..... Capital aprox. ..... Vehículo ..... marca y N.o

Otros datos El nombre sería MERINO DE ABAD, María Antonia.-

Datos Complementarios .....

Apreciación Personal Gral. .....

DI ABAD.- FICHA COMPLEMENTARIA María A..- 53

Documento		Antecedentes
Fecha	Origen	100218
26-I-955.-	Justicia.-	Escribe un artículo que titula " Cómo llegué al Comunismo ", de insignificante contenido ideológico, excepto su afirmación de ingresar a las filas del partido comunista.-
21-III-958.-	El Popular.-	Recientemente regresó de un vieja por Europa (oriental y occidental) siendo reporteado por este diario comunista sobre el mismo.-
13-VII-958.-	El Popular.-	Firmante de la nota (de los intelectuales comunistas) dirigida al Comité Popular de S alto que organiza los homenajes a rendirseles al escritor y dirigente comunista Salteño.- Enrique Amorín del 13 al 18-VI-958
17-X-958.-	El Pop ular.-	Firmante de un manifiesto de 200 intelectuales en el que se invita a votar por el partido comunista en las elecciones de XI /958.-
30-XI-958.-	III-Al-Ast.8.-	Candidato a la Cámara de Representantes por el Partido Comunista en las elecciones de noviembre de 1958.-

29/3/84

11941 / 82
PAG. 3358

- POSEE ANTECEDENTES EN EL CO.NA.E -
EVAL - A - 1.C(0) INDICA ( ) ( ) ( )

FICHA COMPLEMENTARIA

Documento		Antecedentes 100219
Fecha	Origen	
6.X.962	Marcha	Firmante de un manifiesto del Movimiento de Trabajadores de la Cultura (integrantes del FIDEL) Firmó manifiesto de MIL CIEN INTELECTUALES DEL FIDEL.
22-Oct-963.	B-75-(1)-D-24.	Firmante de un manifiesto de intelectuales del FIDEL en unidad contra la crisis aparecido en el diario "Epoca" de fecha 28 de octubre de 1963.-
24-I-962	B-75-(I)-D-3I	Firmante de un amnifiesto por la no intervención y condena de cualquier tentativa de sanción agresión o coerción ya sea económica política o militar y todo ihtento de ruptura diplomática con el Gobierno de Cuba violatorio del principio de no intervención.-
16-VII-962	Div.1.Seg.	Elemento "fidelista" caracterizado por su actividad
2-Jun-64.	B-75(1)-D-222.	El 4 de los corrientes al cumplir "Epoca" su segundo aniversario, se hará una edición de 100 páginas, siendo el reseñado uno de los que escriban en ellas.-
2-IX-964	El Popular B-75(1)D-300.	Firmante de un manifiesto de intelectuales en contra de la resolución de la OEA (ruptura de relaciones con Cuba).-
26- I -955	Justicia	~~Escribe un artículo que titula "Cómo llegué al comunismo", de insignificante contenido ideológico, excepto su afirmación de ingresar a las filas del Partido Comunista.-~~
	REPETIDO	

MERINO DE ABAD — FICHA COMPLEMENTARIA — MARIA ANTONIETA

135

Documento		Antecedentes
Fecha	Origen	100219
21-III-958	El Popular	-Recientemente regresó de un viaje por Europa (oriental y occidental) siendo reporteado por este diario comunista sobre el mismo.-
13-VII-958	El Popular	-Firmante de la nota(de los intelectuales comunistas) dirigida al Comité Popular de Salto que organiza los homenajes a rendírseles al escritor y dirigente comunista salteño Enrique Amorin del 13 al 18-VI-58.-
17-X- 958	El Popular	-Firmante de un manifiesto de 200 intelectuales en el que se invita a votar por el partido comunista en las elecciones de XI-958.-
30-XI-958	III-al-ast.8.	-Candidato a la Cámara de Representantes por el Partido Comunista en las elecciones de noviembre de 1958.-
Año 1962.-	BM.-III/IV	-Citado en página 8.-

REPETIDO

SERVICIO DE INTELIGENCIA
División I
(Seguridad)

MINISTERIO DE DEFENSA NACIONAL M/F
SERVICIO DE INFORMACION DE DEFENSA
100220

Sección -A-
Act. Ant. Nac.
Ficha N. 0024.

Nombres y Apellidos: MERINO, Francisco M..-

Fecha de Nacimiento:

Lugar de Nacimiento:
(País - Ciudad o Localidad - etc.)

Cred. Civ.: Serie N.º Ced. Identidad:

Otros documentos:
(Pasaporte - Libreta Enrolam. - etc.)

Foto

Domicilio:
(Ciudad o Localidad) (Calle) (N.º) (relef.)

Filiación
- Edad Aparente Color del Cutis
- Color del Cabello Estatura Aproximada
- Complexión Aspecto Social
- Señas particulares

Ficha confeccionada en Montevideo, el 5 de abril de 1962.-

100220

FSL

ACTIVIDADES

(1) Laborales: Profesión A bogado.- Lugar de trabajo .....

Cargo ..... Antigüedad .....

Otras Actividades .....

.....

(2) Políticas: Ideología Cas trista.- Actuación .....

Antecedentes Firmante declaración Profesionales Universitarios apoyo a Cuba.-

Antecedentes familiares .....

(3) Sociales: Estado Civil ..... Religión ..... Figuración .....

Grado Instrucción ..... Lugares que frecuenta .....

(4) Económicas: Situación ..... Capital aprox. ..... Vehículo ..... marca y N.o

Otros datos Informe de la Div. I.- Seguridad.-

Datos Complementarios .....

Apreciación Personal Gral. .....

.....

.....

- MERINO — FICHA COMPLEMENTARIA — Francisco.- FS3

100220

Documento		Antecedentes
Fecha	Origen	
5-IV-962.-	Inf.Div.I Seg.-	Firmante declaración de Profesionales Universitarios en apoyo a Cuba.-
18-IV-965.-	B-75(1)D-411..- Epoca.-	Dirigió el conjunto seleccionado del "Teatro Negro Independiente" que participó en el "Primer festival latinoamericano de fblklore" realizado en Salta, República Argentina.-
20/7/77 ,	D.0717	-29.7.960 "MARCHA": Firmante de un manifiesto de apoyo a la Revolución Cubana. (MM).-
13.8.77	Doc. 0834	Año 1962-Firmante de un manifiesto de Profesionales Universitarios ante la situación Cubana. Mvd. A-2 (DD).-

SERVICIO DE INFORMACION
DE DEFENSA
Dep. 1

10-0221-1

Confeccionado el 18.5.72.

VARIOS

FOTO

Apellidos MERINO

Nombres OLGA

Fecha de Nacimiento

Lugar de Nacimiento

Est. Civil

Cred. Cívica Céd. Identidad

Otros Documentos

Ocupación PROFESORA

Padre

Madre

Domicilio Ciudad

Otros datos 75159

CHIESA Hnos. Ltda. - 8.000 - 3 - 72

FICHA COMPLEMENTARIA

DOCUMENTO		100221 ANTECEDENTES
Fecha	Origen	
1972 ..	Inf. J.P.de M. No. 53.	Postulante de la lista 21 ;sub_lema "Fortalecimiento de la G/P.M.,Basado en el desarrollo de los núcleos liceales ",para integrar la Comisión de la Gremial de Profesores de Montevideo. (W).
9-IV-73	Doc. 647 ·	-Figura en una lista de Trabajadores de la Enseñanza Industrial y Agraria donde se hace un llamamiento a incorperarse al Frente Amplio.- (UU) (F-2)
22.10.74	Doc. 2734 (Ev. B-2)	- Figura en una nómina de adherentes al Frente Amplio del Comité de Trabajadores de la Enseñanza Industrial y Agraria.-(OO)
		3.5.78- MEMO (A) 1109/78 PARA C.N.E.P. (W)
29/3/84	11841 / 82 PAG. 3358	- POSEE ANTECEDENTES EN EL C.N.A.E. - EVAL - A - 1.C/0) INDICA ( ) ( ) ( )

MINISTERIO DE DEFENSA NACIONAL 100222 -9

S. I. D.

17 JUL. 1974

Dep. I Secc. I

Sub - Secc. G

Ficha Nro.____ Confec.____

MERINO ACHA de LABROUSSE Olga Laura

Apellidos Nombres

DOCUMENTOS: C/C.____ C/I.____

Serie Nro. Nro. Dpto.

OTROS DOC. ____

Pasaporte Lib. Enrol. etc.

NACIMIENTO: ____

Fecha Lugar

DOMICILIO: Grecia 3787

Calle Nro. Teléf. Ciudad o Localidad

PROFESION U OCUPACION: ____

LUGAR: ____ CARGO: ____

IDEOLOGIA POLITICA: ____ CLASIFICACION: Dcte. Fed. Autónoma de la Carne

DATOS COMPLEMENTARIOS: ____

Est. Civil Conyuge Hijos

41981

Otros familiares

F52

Fecha	Documentos	100222 ANTECEDENTES A REGISTRAR
30.6.73	1636	Figura en relación de dirigentes gremiales de la Federación Autónoma de la Carne. (K)

MINISTERIO DE DEFENSA NACIONAL 100223-7 Dep. I PS1 Secc, I

S. I. D. Sub - Secc. G

Ficha Nro.____ Confec.____

MERIZA

Apellidos Nombres

DOCUMENTOS: C/C.____ C/I.____

Serie Nro. Nro. Dpto.

OTROS DOC. ____

Pasaporte Lib. Enrol. etc.

NACIMIENTO: ____

Fecha Lugar

DOMICILIO: ____

Calle Nro. Teléf. Ciudad o Localidad

PROFESION U OCUPACION: ____

LUGAR: Planta Cinoca **CARGO:** ____

IDEOLOGIA POLITICA: ____ **CLASIFICACION:** Dgte. Gremial

DATOS COMPLEMENTARIOS: ____

Est. Civil Conyuge Hijos

41982

Otros familiares

T52

Fecha	Documentos	100223 ANTECEDENTES A REGISTRAR
10.7.73	2607	Figura en lista de dirigentes gremiales en la planta de Cinoca. (Evaluación F-6) (K)

MINISTERIO DE DEFENSA NACIONAL
S. I. D.

2 JUN. 1977

100224 - 5

PB1

Dep. 1 Secc. I
Sub - Secc. G
Ficha Nro. ____ Confec. ____

MERKLEIN (Apellidos) Héctor (Nombres)

DOCUMENTOS: C/C ____ (Serie / Nro.) C/I. ____ (Nro. / Dpto.)

OTROS DOC. ____ (Pasaporte / Lib. Enrol. / etc.)

NACIMIENTO: ____ (Fecha / Lugar)

DOMICILIO: ____ (Calle / Nro. / Teléf. / Ciudad o Localidad)

PROFESION U OCUPACION: Profesor

LUGAR: ____ CARGO: ____

IDEOLOGIA POLITICA: ____ CLASIFICACION: ____

DATOS COMPLEMENTARIOS: ____ (Est. Civil / Conyuge / Hijos)

~~198~~ (Otros familiares)

BE

Fecha	Documentos	700224 ANTECEDENTES A REGISTRAR
26-2-71	B.77.D.1 Ev.F-3.	Figura en una nómina de Profesores de Enseñanza Secundaria (Afiliados a la Gremial de Profesores de Montevideo y Federación Nacional de Profesores) vinculados a actividades de proselitismo y agitación subversiva o simpatizantes de las mismas, en los años 1965/66/67/68.- (M).-
7/4/77	D. 307	-Figura en una relación de profesores que serían de tendencia izquierdista, contenida en un folleto publicado por la Federación Nacional de Profesores de Enseñanza Secundaria, en ocasión de la elección de Consejeros, que se llevó a cabo en la ciudad de Salto, en los días 29 y 30 de Julio, entre los años 1969/1972.-(Eval.A-1)(LL).-

100225-2 FBI

JUNTA DE COMANDANTES EN JEFE VARIOS Dep. I Secc. I

S. I. D. Sub Secc. A/N

Ficha No. ..... Confec. .....

MERKLEN GOLDSCHMIDT Héctor Alfredo
Apellidos Nombres

DOCUMENTOS: C/C. ..... **C/I.** 1.125.722
Serie No. No. Dpto.

OTROS DOC. .....
Pasaporte Lib. Enrol. etc.

NACIMIENTO: .....
Fecha Lugar

DOMICILIO: .....
Calle No. Teléf. Ciudad o Localidad

PROFESIÓN U OCUPACIÓN: .....

LUGAR: ..... **CARGO:** .....

IDEOLOGÍA POLÍTICA: ..... **CLASIFICACIÓN:** .....

DATOS COMPLEMENTARIOS .....
Est. Civil Cónyuge Hijos

~~191707~~
Otros familiares

FECHA	DOCUMENTOS	10 0225 ANTECEDENTES A REGISTRAR
08.06.83	18347/82 Fls.017	-01.09.82-Figura en una relación de personas que solicitaron refugio en Brasil al amparo de ACNUR.- EVAL:A-2 (Q)

VARIOS

MINISTERIO DE DEFENSA NACIONAL 100226-0 Dep. I 18.05.82 Sec. I

S. I. D. Sub Secc. G

Ficha Nro. _____ Confec. _____

MERKLEN BUEDELLI — Hugo

Apellidos — Nombres

DOCUMENTOS: C/C _____ C/I. _____

Serie Nro. Nro. Dpto.

OTROS DOC. _____

Pasaporte Lib. Enrol. etc.

NACIMIENTO: _____

Fecha Lugar

DOMICILIO: _____

Calle Nro. Teléf. Ciudad o Localidad

PROFESION U OCUPACION: _____

LUGAR: _____ CARGO: _____

IDEOLOGIA POLITICA: _____ CLASIFICACION: _____

DATOS COMPLEMENTARIOS: _____

Est. Civil Cónyuge Hijos

Otros familiares

F52

Fecha	Documentos	100226 ANTECEDENTES A REGISTRAR
06.10.81	D. 8457/81	-Integrante al 8/10/73 de Logia Masónica "RAZON". Evaluación: A-2 . (VL) (LA).-Indica ( ) ( ) ( ) ( ) ( )..

Ficha confeccionada el 8/III/74

PE FBI

MINISTERIO DE DEFENSA NACIONAL 10 0227 -8 Dep. 1 Sec. 1

S. I. D.

Sub - Secc. A/N

Ficha Nro. ..... Confec. .....

MERKLEN GOLDSCHMIDT de CUELHO — Marta Margarita

Apellidos — Nombres

DOCUMENTOS: C/C. R.BB 9818 (1) C/I. 19.703 Durazno (2)

Serie — Nro. — Nro. — Dpto.

OTROS DOC. .....

Pasaporte — Lib. Enrol. — etc.

NACIMIENTO: .....

Fecha — Lugar

DOMICILIO: .....

Calle Maestra (3) — Nro. — Teléf. — Ciudad o Localidad

PROFESION U OCUPACION: Profesora de Educación Musical. (Instituto Normal de Rosario)

LUGAR: Dpto. Colonia (4) CARGO: .....

IDEOLOGIA POLITICA: ..... CLASIFICACION: .....

DATOS COMPLEMENTARIOS: .....

Est. Civil — Cónyuge — Hijos

~~A38735~~ A66135

Otros familiares

FSZ

Fecha	Documentos	100227 ANTECEDENTES A REGISTRAR
XI/2/74	0248	-De ideología izquierdista, su esposo se encuentra actualmente detenido por pertenecer al MLN. Frecuenta elementos que pertenecieron al MLN y se encuentran actualmente en libertad. Concurre al domicilio del Dr. SCHETTINI.-(D)
5.10.73	Doc. 3131	-Al realizarse un ensayo musical en la Biblioteca del Instituto Normal de la Cdad. de Rosario (Colonia) ésta, permitió que varios alumnos permanecieran sentados en momentos que se ejecutaba el Himno Nacional.- -Se le realizó un SUMARIO por tales hechos, siendo declarada cesante de sus funciones como también de sus haberes.-(W)
25.05.82	D. 15210/ A12	Funcionario del CONAE que fue sumariado en aplicación del procedimiento disciplinario previsto en la Ordenanza No. 17. Destituído por R. I. No. 4/7/78 de 16/2/78.- Evaluación: A-1. Indica (1) (2) (3) (4) (VL)
09/3/84	11941 / 82 PAG. 3358	- POSEE ANTECEDENTES EN EL CO.NA.E - EVAL - A - 1. (0) INDICA ( ) ( ) ( )

MINISTERIO DE DEFENSA NACIONAL
S. I. D.

T0 0227

18 AGO. 1975

Dep. I Secc. I

Sub Secc. G

Ficha Nro. _____ Confec. _____

MERKLEN de COELO — Apellidos

Margarita — Nombres

DOCUMENTOS: C/C _____ (Serie / Nro.) C/I. _____ (Nro. / Dpto.)

OTROS DOC. _____ (Pasaporte / Lib. Enrol. / etc.)

NACIMIENTO: _____ (Fecha / Lugar)

DOMICILIO: _____ (Calle / Nro. / Teléf. / Ciudad o Localidad)

PROFESION U OCUPACION: _____

LUGAR: _____ CARGO: _____

IDEOLOGIA POLITICA: _____ CLASIFICACION: _____

DATOS COMPLEMENTARIOS: _____ (Est. Civil / Cónyuge / Hijos)

41981

Otros familiares

F34

Fecha	Documentos	100227 ANTECEDENTES A REGISTRAR
8/3/75	Doc.438	-Su nombre figura en la lista publicada de detenidos, con sumario pendiente. Cabe destacar que se ha detectado su frecuente visita al Consejo de Educación Primaria.-Eval.B-3.-(H).-

SERVICIO DE INFORMACION DE DEFENSA

Dep. 1

100228-6

Confeccionado el 2 ABR. 1974

V A R I O S

FOTO

Apellidos MERLA LERNER

Nombres Saúl

Fecha de Nacimiento 38 años en 1973

Lugar de Nacimiento Argentina

Est. Civil Casado

Cred Cívica ____ Céd. Identidad 6.468.250 Argentina

Otros Documentos ____

Ocupación Industrial

Padre ____

Madre ____

Domicilio Jaime Zudañez 2836 apto. 703 Ciudad ____

Otros datos Poseedor del auto matricula No.256.831 marca VOLSKWCEN 75160

Imp. CHIESA Hnos. Ltda. 10.000 - 12 - 73

fs 2

FICHA COMPLEMENTARIA

DOCUMENTO		10'0228 ANTECEDENTES
Fecha	Origen	
22/ X/73	Doc. 3520	- Efectuó una denuncia de "Secuestro y rapiña de auto" Declaro que fue amenazado con una arma de fuego por un N.N. Posteriormente le dijeron que presisaban el auto para hacer un trabajo", despues de haber subido dos N.N. mas al rodado lo dejaron en libertad. Dichos N.N. en ningun momento se identificaron como integrantes de alguna organización subversivas. (SS)=

MINISTERIO DE DEFENSA NACIONAL 100229 - 4 17 SET. 1975 Dep. I Secc. I

S. I. D.

Sub - Secc. G

Ficha Nro. ____ Confec. ____

MERLADE RIVERO Antonio

Apellidos Nombres

DOCUMENTOS: C/C ____ Serie ____ Nro. ____ C/I. ____ Nro. ____ Dpto. ____

OTROS DOC. ____ Pasaporte ____ Lib. Enrol. ____ etc. ____

NACIMIENTO: ____ Fecha ____ Lugar ____

DOMICILIO: ____ Calle ____ Nro. ____ Teléf. ____ Ciudad o Localidad ____

PROFESION U OCUPACION: Mozo de Bar*

LUGAR: ____ CARGO: ____

IDEOLOGIA POLITICA: ____ CLASIFICACION: ____

DATOS COMPLEMENTARIOS: ____ Est. Civil ____ Conyuge ____ Hijos ____

41981

____ Otros familiares ____

Fecha	Documentos 00229	ANTECEDENTES A REGISTRAR
12.XI.73 JPM PD	D.3890 07.00 a 07.00	- Detenido el 5.XI.73 conjuntamente con otras personas cuando se encontraba en una reunión no autorizada en el Sindicato Gastronómico.-(SS)-
15.11.73 JPM PD	Doc.3927 07.00 a 07.00.-	- Internado en el Cilindro Municipal el 8.11.73.-(SS)-

100230-2 8 MAR. 1975

MINISTERIO DE DEFENSA NACIONAL
S. I. D.

Dep. I Secc, I
Sub - Secc. G
Ficha Nro.____ Confec.____

MERLADETT CORTES ó CORTEZ (1) Ildelfonso ó IDELFONSO (2)
Apellidos Nombres

DOCUMENTOS: C/C.____ C/I. 1.196.659 (3)
Serie Nro. Nro. Dpto.

OTROS DOC. ____
Pasaporte Lib. Enrol. etc.

NACIMIENTO: ____
Fecha Lugar

DOMICILIO: Luis Brusco 5099
Calle Nro. Teléf. Ciudad o Localidad

PROFESION U OCUPACION: Vareador.-

LUGAR: Vare ador -Hip. de Mareñas CARGO: Presidente de la Comisión de Vareadores

IDEOLOGIA POLITICA: ____ CLASIFICACION: Agitador

DATOS COMPLEMENTARIOS: ____
Est. Civil Conyuge Hijos

41986
Otros familiares

752

Fecha	Documentos	00230 ANTECEDENTES A REGISTRAR
17.7.74	1778	Gestor de la solicitud de afiliación de la Unión de Obreros Vareadores de Studs del Uruguay ante el Ministerio de Trabajo. (K)
8.4.74 JPM PD	Doc.0385 00.07 a 00.07	- Detenido por ser uno de los principales agitadores entre los vareadores del hipodróme de Maroñas, ya que en una reunión del día anterior al ser detenido adetarían medidas de lucha.(SS
7.5.74 PD 00.07	Doc.0975 a 00.07	- Detenido el 27/4/74 en averiguaciones sobre un paro de Jockey vareadores y aprendices. La razon de no concurrir a sus labores fué el no tener éxito las gestiones ante el Jockey Club pidiendo $20.000 pesos para los vareadores y $85.000.mpara los Jockey de las compensaciones.-(SS)-
7.5.74	Doc.0974	- Fué puesto en libertad.- (SS)-
3.6.75	842	-Presidente de la Unión de Obreros Vareadores de Studs del Uruguay.- Evaluación A-1.-(E).-
25.03.82	D.10166/81/ 275	Fue internado en el C.G.I.O.R. en M.P.S. desde 25-6-69 al por .Evaluacion.A-1 (GM) Indica (1) (2) (3) ( ) ( ) ( ) ( ) ( ) ( ) ( ).

JUNTA DE COMANDANTES EN JEFE 100231-0

S. I. D.

[redacted] Secc. 1

Ficha No. ..... Confec. 13.6.83

MERLADETT TECHEIRA — Apellidos

Ana Gualconda — Nombres

DOCUMENTOS: C/C. ..... Serie ..... No. **C/I.** 2.977.246-2(F) No. Dpto.

OTROS DOC. ..... Pasaporte Lib. Enrol. etc.

NACIMIENTO: 41 años (1983) — Fecha

Uruguay — Lugar

DOMICILIO: Block "K" Vivienda Nº 6 Cerro Marconi — Calle No. Teléf. Ciudad o Localidad

PROFESIÓN U OCUPACIÓN: Maestra

LUGAR Colegio Teresiano **CARGO:** .....

IDEOLOGÍA POLÍTICA: ..... **CLASIFICACIÓN:** .....

DATOS COMPLEMENTARIOS Divorciada — Est. Civil Cónyuge Hijas

..... Otros familiares

FECHA	DOCUMENTOS	900231 ANTECEDENTES A REGISTRAR
13.6.83	27516/1,2, 3,34 al 36	29.5.83 - Participó en la reunión realizada en el Colegio Saleciano de Rivera invitada por la religiosa María Purificación GOMEZ, tratándose aparentemente de un encuentro de docentes católicos. Según lo declarado por otros concurrentes una profesora brasileña de nombre Teresa que estuvo a cargo de la disertación invitó a participar de un Movimiento iniciado por el sacerdote francés MARCEL DUCLAIRE el que acciona con procedimientos similares a los utilizados por el M.L.N. y es financiado por "Dialog Cooperación", teniendo su sede en Francia. En acta de fecha 31.5.83 manifiesta que no participó del espíritu de la reunión, habiendo llamado su atención que dentro de ese movimiento se propugnará el cuestionamiento de la Iglesia, no estando de acuerdo 31.5.83 -En la fecha se establece que: Figuró en el Movimiento Riverense de Maestros de apoyo al Frente Amplio en Boletín público, Elecciones Nacionales año 1971.-Eval:A-1 (00)
29/3/84	11841 / 82 PAG. 3358	- POSEE ANTECEDENTES EN EL C.G.A.E. - EVAL - A - 1.C(N) INDICA ( ) ( ) ( )

SERVICIO DE INFORMACION DE DEFENSA

Dep. 1

100232 -8

FSI

Confeccionado el 28.9.73

V A R I O S

FOTO

Apellidos MERLADET de SILVA

Nombres W.

Fecha de Nacimiento

Lugar de Nacimiento

Est. Civil

Cred. Cívica — Céd. Identidad

Otros Documentos

Ocupación Maestra

Padre

Madre

Domicilio — Ciudad

Otros datos

~~75161~~

FICHA COMPLEMENTARIA

FS2

DOCUMENTO		100232 ANTECEDENTES
FECHA	ORIGEN	
10.XI.72	Doc.4101	Figura en una lista de maestros simpatizantes del F. Amplio del dpto.de Rivera.(SS)

SERVICIO DE INFORMACION
DE DEFENSA
Dep. 1

100233 -6

(F5)

Confeccionado el 8.3.73

VARIOS

FOTO

Apellidos MERLADETT

Nombres Dardo O.

Fecha de Nacimiento

Lugar de Nacimiento

Est. Civil

Cred. Cívica Céd. Identidad

Otros Documentos

Ocupación

Padre

Madre

Domicilio Ciudad

Otros datos

95182

CHIESA Hnos. Ltda - 8.000 - 3 - 72

FS 2

FICHA COMPLEMENTARIA

DOCUMENTO		00233 ANTECEDENTES
Fecha	Origen	
NOV.1971	LISTA 988 PDC F.A	Candidato como 1er.suplente del 5.titular a la Junta Departamental por el dpto.de Rivera sub lema Frente del Pueblo(SS)

F51

JUNTA DE COMANDANTES EN JEFE 100234-4 Dep. I Secc. I

S. I. D.

Sub Secc. A/N

Ficha Nro. _____ Confec. 23.8.78

MERLADETTE — Apellidos

Marcelina — Nombres

DOCUMENTOS: C/C _____ Serie _____ Nro. _____ C/I. _____ Nro. _____ Dpto. _____

OTROS DOC. _____ Pasaporte _____ Lib. Enrol. _____ etc. _____

NACIMIENTO: _____ Fecha _____ Lugar _____

DOMICILIO: Barrio Caquero Nro. 14 Dpto. Rivera.-

Calle _____ Nro. _____ Teléf. _____ Ciudad o Localidad _____

PROFESION U OCUPACION: Jubilada.-

LUGAR: _____ CARGO: _____

IDEOLOGIA POLITICA: _____ CLASIFICACION: _____

DATOS COMPLEMENTARIOS: _____ Est. Civil _____ Cónyuge _____ Hijos _____

_____ Otros familiares

K52

Fecha	Documentos	00234 ANTECEDENTES A REGISTRAR
31.5.76	Doc.0754	Afiliado al Partido Comunista con el Nro. 23899, fecha ingreso: 27.9.65, seccional: Ciudad.- Eval: B-1.- (M).-

SERVICIO DE INFORMACION
DE DEFENSA

100235 -1

Dep. 1

Confeccionado el 21-IV-1970.-

VARIOS

FOTO

Apellidos MERLADETTE PINTOS

Nombres Moesir o Moacir (2)

Fecha de Nacimiento 28 años (1968) 16-11-39 (3)

Lugar de Nacimiento Uruguay

Est. Civil Soltero - Casado (4)

Cred. Cívica: Céd. Identidad 1.407.776 (5)

Otros Documentos

Ocupación Empleado de UTE. Centro Batlle (11)
Chapista (6)

Padre

Madre

Domicilio Charcot 1437 Ap.4 - Joaquin Requena, 1972 ap. 2. (7) Ciudad Montevideo

Otros datos: Organización Subversiva : P.C. (8)

7163

FICHA COMPLEMENTARIA B2

DOCUMENTO Fecha	Origen	100235 ANTECEDENTES
3-VII-968	B72-D37 Parte 41	-Detenido en averiguación durante las Medidas Prontas de Seguridad.-
29.11.73	Doc. 4061 (Ev.B-2)	-Figura en una lista de activistas subversivos del Personal de UTE.- Destituído en el año 1968 por agitador y activista, reingresado en marzo de 1973 con la orden de pagarle lo atrasado.- (CC) Indica: (1) . - (CC)
18.2.76	Doc. 0223	Figura en una relación de funcionarios de UTE declarados cesantes de Central Batlle por Resolución Nro. 132/976 de fecha 22.1.76.-cc-.
25.03.82	D.10166/81/127	Fue internado en el C.G.I.O.R. en M.P.S. desde 3-12-80 al 15-12-80 por DETENIDO EN EL PALACIO LEGISLATIVO. Evaluación A-1 (CM) Indica (2) (3) (4) (5) (6) (7) ( ) ( ) ( ) ( ).
08.7.82	Doc.2631 Pag.1141	-1969-70: El causante es propuesto a integrar el Ap. Militar (Aprobado por la Dirección). Integraría el Grupo de Carlos BLANCO.- Eval:A-2. Indica (7). (SM)

S. I. D.
Dpto. I

ASUNTO

04/10/83 (P) B3

10 0235

MERLADET PINTOS
Moacir

Af. P.C. No.31856

AÑO	DOCUMENTO

2.000 - 2/83 - O. T. 5081 - Cía. Nal. de Rollos - R.U.C. 210288150015

10 0235

AÑO	DOCUMENTO
30923/138	Dep.Mdeo. - Secc.J.Gimau Centrales -
0010.-	Fecha Ing.: 31/05/68 - Nac.Oriental -
	Edad: 28 - Dom.: Joaquín Requena 1672/2
	entre Miguelete y Nicaragua - Ocup.:
	Of.Mecánico U.T.E. C. Batlle (Destituído) Domité AUTE.-

SERVICIO DE INFORMACION DE DEFENSA

Dep. 1

V A R I O S

10 0236 - 9

07 JUL. 1975

Confeccionado el .....

Apellidos MERLAM MIGUENZ

Nombres Ruben Ariel

FOTO

Fecha de Nacimiento .....

Lugar de Nacimiento .....

Est. Civil .....

Cred Cívica ..... Céd. Identidad .....

Otros Documentos .....

Ocupación .....

Padre .....

Madre .....

Domicilio ..... Ciudad .....

Otros datos ~~75164~

Imp. CHIESA Hnos. Ltda. 10.000 - 12 - 73

1352

FICHA COMPLEMENTARIA

DOCUMENTO		ANTECEDENTES
Fecha	Origen	100236
3.X.74 JPM PD 07.00 a 07.00	Doc.2484	- Se presento en la DNII al saberse buscado siendo interrogado sobre el siguiente tenor: Sí ha efectuado reuniones con simpatizantes del ex-Partido Comunista ya que estaba sindicado de haber realizado reuniones. Posteriormente de ser interrogado recuperó su libertad -(SS)-

SERVICIO DE INFORMACION DE DEFENSA

Dep. 1

10 0237 -7 03 JUL. 1973 731

Confeccionado el

VARIOS

FOTO

Apellidos MERLAN MIGUENS

Nombres Héctor Daniel

Fecha de Nacimiento

Lugar de Nacimiento Uruguay

Est. Civil Soltero.

Cred Cívica Céd. Identidad

Otros Documentos

Ocupación Estudiante del Liceo Dámaso A. Larrañaga.

Padre

Madre

Domicilio Andrés Bello. Nro.3802 Ciudad MONTEVIDEO.-

Otros datos

75165

Imp. CHIESA Hnos. Ltda. 10.000 - 12 - 73

FICHA COMPLEMENTARIA

F52

DOCUMENTO		ANTECEDENTES 100237
Fecha	Origen	
16.9.74 JPM PD 07.00	Doc.2337 a 07.00	- Al inspeccionarse su domicilio el 12.9.74, con resultados negaticos, se pudo constatar que este y su madre MIGUENS, Blanca son partidarios del Partido Comunista. FUé citado a la DNII para labrarsele actas.-(SS)-

JUNTA DE COMANDANTES EN JEFE 100238-5

S. I. D.

DEP. VI SECC. 1

SUB SECC. A/N

FICHA Nº ..... CONFEC. 23/8/79

MERLAN BERMUDEZ (Apellidos) RUBI HECTOR (Nombres)

DOCUMENTOS: C/C ..... (Nº, Dpto.) C/I. 569.170 (Serie, Nº)

OTROS DOC. ..... (Pasaporte, Li. Enrol., etc.)

NACIMIENTO: 14 de diciembre de 1925 (Fecha) ..... (Lugar)

DOMICILIO: Andrés Bello 3802/1 (Calle, Nº) ..... (Teléf.) Montevideo (Ciudad o Localidad)

PROFESION U OCUPACION: Planta Emisora

LUGAR: S.OD.R.E CARGO: .....

IDEOLOGIA POLITICA: COMUNISTA. CLASIFICACION: .....

DATOS COMPLEMENTARIOS: casado (Est. Civil) Blanca Esther Mimenza padre de Ruber Ariel Merlan Mimenza. (Cónyuge, Hijos)

Hijo de Emilio y María Esther. (Otros familiares)

15/279

FS2

FECHA	DOCUMENTOS	100238 ANTECEDENTES A REGISTRAR
JUT80	DNIT.	15.4.64 según información confidencial (de fuente regularmente confiable) trabaja en la Planta emisora del SODRE, muy dudoso, acompaña siempre a los locutores comunistas. 28.9.74 con fecha 16.9.74 es detenido junto a su hijo luego de una inspección en su domicilio ante información de que allí se realizaría reuniones de disuelto Partido Comunista negando en forma terminante dicho imputación. Recobra la libertad el mismo día por orden superior. 1.9.75. ante información de que se estaría llevando a cabo una reunión comunista se realiza un inspección en su domicilio con resultados negativos, no produciendose detenidos. El procedimiento anterior se realizó por personal del D-6 de la DNIT?
4/8/82	D.14381	Indice datos filiatorios.- (RC)

JUNTA DE COMANDANTES EN JEFE
S. I. D.

V 100239-3 PS1

Dep. I Secc. I Sub. Secc. A/N

Ficha N.º 22 Confec. 22.12.82

HERLINO Alfredo

Apellidos Nombres

DOCUMENTOS: C/C ..... C/I. .....

Serie N.º N.º Dpto.

OTROS DOC. .....

Pasaporte Lib. Enrol. etc.

NACIMIENTO: .....

Fecha Lugar

DOMICILIO: .....

Calle N.º Teléf. Ciudad o Localidad

PROFESION U OCUPACION: Rdo. salesiano de la C. de Paysandú

LUGAR: ..... CARGO: .....

IDEOLOGIA POLITICA: ..... CLASIFICACION: .....

DATOS COMPLEMENTARIOS: .....

Est.Civil Cónyuge Hijos

.....

Otros familiares

~~191873~~

100239

Fecha	Documentos	ANTECEDENTES A REGISTRAR
17.12.82	23033	Asiste el 17.10.82, junto a Monseñor Carlos A. NICOLINI, P Pbro. José Luis SANCHIS, Pbro. Pablo ORTISI, Rdo.P. Antonio MAZZA, Rdo. P. Ignacio SPADA, Rdo.P. Otto BRAND, Rdo. Carlos FAVRE, a la ignaguración de la Capilla del Pueblo San Javier. Eval.:A-1 (ME)
11.6.84	8403799/1 al 3	16.5.84 - Estuvo a cargo de la apertura del acto de homanaje póstumo realizado al Dr.Vladimir ROSLIK, en el cementerio de la Villa de San Javier, en el que intervinieron representantes de los PP.PP., Comisión de Derechos Humanos y diversos medios de prensa.Eval:A-1 (CC)

JUNTA DE COMANDANTES EN JEFE

S. I. D.

C/G 100240-1 Dep. 1 — P1 (VW) Secc. 1

Sub Secc. A/N

Ficha Nº ..... Confec. 3-3-83

MERLINO RODRIGUEZ — Apellidos

Antonio — Nombres

DOCUMENTOS: C/C. B.S.A. 6405 — Serie / Nº

C/I. 962.268 (MOnt) — Nº / Dpto.

OTROS DOC. ..... — Pasaporte / Lib. Enrol. / etc.

NACIMIENTO: 43 años (982) — Fecha / Lugar

DOMICILIO: Bogotá 3931 — Calle / Nº

Teléf.

Montevideo — Ciudad o Localidad

PROFESION U OCUPACION: Empleado

LUGAR: ..... **CARGO:** .....

IDEOLOGIA POLITICA: PARTIDO COLORADO PACHECO-DAMIANI Nov/982 **CLASIFICACION:** CONVENCIONAL

DATOS COMPLEMENTARIOS CASADO — Est. Civil / Cónyuge / Hijos

Otros familiares

102408

Fecha	Documentos	100240 ANTECEDENTES A REGISTRAR 1532
13/1/83	23691/066	Electo 7 titulares del Organo Deliberante Nacional del Partido Colorado por el Departamento de Montevideo. Hoja de Votación 3 A.B. de acuerdo al resultado de las Elecciones Internas de los Partidos Políticos habilitados, efectuadas el 28-XI-82. — Eval. A-1 (BR).
18.1.84	32873/053	8.11.83: En la fecha se establece que integrantes de la lista B.A.B. de apoyo a Jorge PACHECO formaron dos comisiones que tendrán a su cargo pedirle la renuncia al causante. Eval A-2 (BR).-

JUNTA DE COMANDANTES EN JEFE

S. I. D.

100241-9

Dep. I Secc. I

Sub Secc. A/N

Ficha Nº ..... Confec. 27.10.82

MERLINO RODRIGUEZ — José

Apellidos — Nombres

DOCUMENTOS: C/C. ..... Serie ..... Nº ..... C/I. ..... Nº ..... Dpto.

OTROS DOC. ..... Pasaporte ..... Lib. Enrol. ..... etc.

NACIMIENTO: ..... Fecha ..... Lugar

DOMICILIO: ..... Calle ..... Nº ..... Teléf. ..... Ciudad o Localidad

PROFESION U OCUPACION: .....

LUGAR: ..... CARGO: .....

IDEOLOGIA POLITICA: Unión Batllista Radical CLASIFICACION: .....

DATOS COMPLEMENTARIOS ..... Est. Civil ..... Cónyuge ..... Hijos

..... Otros familiares

178385

Fecha	Documentos	100241 ANTECEDENTES A REGISTRAR
18.10.82	21189/FD	16.10.82 - En la fecha se registra que fue uno de los oradores en el acto organizado por la Unión Batllista Radical, llevado a cabo en las inmediaciones de Carlos M.Ramírez y Turquía.Eval:A-1 (CO)

100.241 F3

Nº Carp. 168.-

Foto de Frente	Foto de Perfil

MERLINO RODRIGUEZ JOSE MARIA
Apellido Paterno Apellido Materno Nombre(s)

Documentos C. C. B.S.B. 5.284 C. I. 830.356

Domicilio

Teléfono Sección Policial

Lugar y Fecha de Nacimiento MONTEVIDEO, 9/7/936.-

Profesión Ocupación

Otras actividades

Actuación

Ideología

Situación económica Capital aprox. Vehículo

Raza Estatura Peso Color de cabello

Color de ojos Complexión Señas

Estado civil Nombre del cónyuge

Nacionalidad del conyuge Nombre y edad de los hijos

Padre, Nombre MERLINO MERLINO JOSE Nacionalidad

Madre, Nombre RODRIGUEZ DE MERLINO ISIDORA Nacionalidad

Estudios

Otros datos 1569

F-0

100242-7

JUNTA DE COMANDANTES EN JEFE

S. I. D.

Dep. I Secc. I

Sub Secc. A/N

Ficha Nro. _____ Confec. 13-4-7

MERLINO CERAMES o CARAMES — María Cristina

Apellidos — Nombres

DOCUMENTOS: C/C BLB-21609 — C/I. 972.900

Serie Nro. — Nro. Dpto.

OTROS DOC. _____

Pasaporte Lib. Enrol. etc.

NACIMIENTO: 1.7.942. — Montevideo.-

Fecha Lugar

DOMICILIO: 26 de Marzo No.3385 bis A to.2 - Marinez ... (en 1971) (1)

Calle Nro. Teléf. Ciudad o Localidad

PROFESION U OCUPACION: Func. Bco.Central del Uruguay y Facultad de Derecho y Ciencias Sociales.-

LUGAR: _____ CARGO: Administrativa (1)

IDEOLOGIA POLITICA: _____ CLASIFICACION: Izquierdista (2)

DATOS COMPLEMENTARIOS: Soltera

Est. Civil Cónyuge Hijos

Padres: Dora y Miguel

Otros familiares

Fecha	Documentos	10 0242 ANTECEDENTES A REGISTRAR F-2
11-12-78	1679	- Delegado de Mesa por las listas : no presentó , en las elecciones nacionales del año 1971, por el Departamento de Montevideo . Circuito N°. 1642 .- (438) (C)
	DPTO.3/DNII	- Delegada de Mesa por el PDC, en las elecciones Nacionales de 1971, circuito 1642 (J.J.de Amézaga No.4912), lista 808.- Con fecha 19.9. 980, solicitó C.H.C.P. No.985 para su permanencia en el Banco Central del Uruguay.-(SS)-
26/5/81	D.4242	-12/I/81-Presentó recurso ante el Delegado del SID en Mdeo. por adjudicación de C.H.C.P. Cat. "B", el que es elevado a este Servicio el 20/5/81.-(U) -04.8.81-Por Exp.N°607/D-I/81 de este Servicio se comunica al Delegado del S.I.D. en el Departamento de Montevideo que esta Dirección ha resuelto otorgar a la causante en la Categoría "C" de C.H.C.P..(C)
14.3.83	2419/79 pag.9	Figura en una relación de funcionarios del Banco Central del Uruguay, de fecha 21 de setiembre de 1979, considerados izquierdistas con tendencia a la agitación.- (indica 1 y 2) Eval:A-2 (PS)
23.4.83.	20492/82	Habiendo solicitado C.H.C.P. el 9.10.80, se le otorgó Cat. "B" el 27.11.80. Eval.A.1.(AD).

FECHA	DOCUMENTOS	ANTECEDENTES A REGISTRAR Ma. Cristina F3
26.8.83	870/79 Pag.006	- Indica idem. al Doc. de la DNII/DPTO.3, incrementado en el segundo lugar de la ficha.- Eval.A-2 (Y)
11.11.83	2729/79 Pág.11	Indica IDEM. Doc.2729/79, aportando que el causante se encuentra entre el Personal Presupuestado.-Eval.B-3.- (FE)

MINISTERIO DE DEFENSA NACIONAL M
SERVICIO DE INFORMACIÓN DE DEFENSA /F

10.0243

Dpto. I

Sección

Apellidos: MEPLLIO CARABES

Nombres: Miguel Angel

Fecha de Nacimiento: 2?/?/40

Lugar de Nacimiento: Montevideo

Cred. Civ. BDA 24257 Céd. Identidad: [illegible]

Prontuario: [illegible]

Padre:

Madre:

Domicilio: Martín C. Martinez 2580-Rivera 2029 Ap. 1 Ciudad: Montevideo.

[illegible] (Documentos y señas personales)

FICHA COMPLEMENTARIA

Documento			ANTECEDENTES
Nº	Fecha	Origen	100243
	15/VI/966	77/29	Suscripotr de propaganda comunista distribuida por Editorial Pueblos Unidos. Evaluación F-2.
			Domicilio - Martín C. Martínez 2530 Montevideo.
	30/VII/968	18/41	-En esta fecha concurre a recibir instrucción [illegible] tar, al Batallón de Infantería [illegible]
		8.9.80	-Se cont. en C.H.C.P. Nº 259/80 Montv. [illegible] a nombre de Miguel Angel [illegible] diendose establecer de que se trata de [illegible] persona.-(PP).-
	15/4/81	D.2875	11/12/80-Presenta recurso ante el [illegible] en el Dpto. de Mdeo. por adjudicación [illegible] cia de Habilitación Cat. "B", la que [illegible] a este Servicio el 8/4/81 por el Sr. Delegado [illegible] -27.7.81 - Por Exp.Nº560/D-I/81 se comunica [illegible] Delegado del S.I.D. en el Dpto. de [illegible] esta Dirección ha resuelto otorgar al [illegible] Constancia de Habilitación Categoría [illegible]
	11.3.83.	20492/82	Habiendo solicitado C.H.C.P. el 26.8.80, [illegible] otorgó Cat."C" el 10.11.80.Eval.A.1.(AR).

SERVICIO DE INFORMACION
DE DEFENSA

Dep. 1

100244-3

Confeccionado el 28 Nov. 1969

VARIOS

foto

Apellidos MERLINSKY

Nombres Ricardo

Fecha de Nacimiento

Lugar de Nacimiento

Est. Civil

Cred. Cívica: Céd. Identidad

Otros Documentos

Ocupación

Padre

Madre

Domicilio Ciudad

Otros datos SOBRE

FICHA COMPLEMENTARIA

DOCUMENTO		100244 ANTECEDENTES
Fecha	Origen	
[illegible]/67	B75-[illegible]154	-Firme manifiesto de solidaridad con [illegible] Espinola, expresando su mas viva [illegible] por la interrupcion del espacio que [illegible] dirigia en Canal 5 .-
		28.2.78.- Se hizo [illegible] (4) [illegible] para [illegible]

FBI

JUNTA DE COMANDANTES EN JEFE 100245-0 Dep. I Secc. I

S. I. D. Sub Secc. A/N

Ficha Nro. ____ Confec. 14-4-79

MERLINSKI GOLDSTEIN — Apellidos

Ricardo — Nombres

DOCUMENTOS: C/C AZA-19162 — Serie Nro. C/I. ____ Nro. Dpto.

OTROS DOC. ____ Pasaporte Lib. Enrol. etc.

NACIMIENTO: ____ Fecha Lugar

DOMICILIO: ____ Calle Nro. Teléf. Ciudad o Localidad

PROFESION U OCUPACION: ____

LUGAR: ____ CARGO: ____

IDEOLOGIA POLITICA: ____ CLASIFICACION: ____

DATOS COMPLEMENTARIOS: ____

Est. Civil Cónyuge Hijos

Otros familiares

F52

Fecha	Documentos	00245 ANTECEDENTES A REGISTRAR
11-12-78	1679	Delegado de Mesa por las listas : no presentó , en las elecciones laborales del año 1971, por el Departamento de Montevideo . Circuito Nº. 329. .- (0443) (C)
19/X/81	.....	Se contestó por MEMO (A) Nº 2028/81 para el Dpto. C-2 ES.MA.CO..- (GM).-

SERVICIO DE INTELIGENCIA
División I
(Seguridad)

MINISTERIO DE DEFENSA NACIONAL
SERVICIO DE INFORMACION DE DEFENSA
M/F
100246-8

Sección -6-
Gremios
Ficha N.° 91

Nombres y Apellidos: MERLO Abayubá

Fecha y Lugar Nac.:

Cred. Civ.: Serie N.° Ced. Identidad:

Otros documentos:
(Pasaporte - Libreta Enrolam. - etc.)

Domicilio:
(Ciudad o Localidad) (Calle) (N.o) (Telef.)

Profesión: Funcionario de U.T.E.

Cargo y Lugar: Central teléfonica de(Melo)

Ideol. Política: Actuación: DIRIGENTE

Datos Complementarios:

Apreciación General:

Ficha confeccionada MONTEVIDEO 25 de Julio de 1963.

Foto

4198

FICHA COMPLEMENTARIA 52

Documento		Antecedentes
Fecha	Origen	100246
5/9/962.	Div.I.	Delegedo de la Agrupación UTE del departamento de (MELO).-

E

JUNTA DE COMANDANTES EN JEFE

S. I. D.

100247-6

Dep. I Sec. I

Sub Sec. A/N B1

Ficha Nº ..... Confec. .....

MERLO REIGASA o REIGOSA (2) — Alberto Raúl

Apellidos — Nombres

DOCUMENTOS: C/C C.E.A. Nº15.131 — C/I. 1.039.579 (1)

Serie — Nº — Nº 0 1.139.579 (3)

OTROS DOC. .....

Pasaporte — Lib. Enrol. — etc.

NACIMIENTO: 23.1.46(6).

Fecha — Lugar

DOMICILIO: Luis A. de Herrera 390 La Paz (4)

Calle — Nº — Teléf. — Ciudad o Localidad

PROFESION U OCUPACION: .....

LUGAR: AFE(7). CARGO: .....

IDEOLOGIA POLITICA: ..... CLASIFICACION: [illegible] (5)

DATOS COMPLEMENTARIOS: Casado(8).

Est. Civil — Cónyuge — Hijos

Hijo de: Raúl Bacilio y Alba Marina (9). ~~117679~~

Otros familiares

Fecha	Documentos	10 0247 ANTECEDENTES - A REGISTRAR	B2
06/SET/79		- Año 1971 - Delegado de Mesa por las Listas N°4190,4191, 90,190,808,1808,988,9988,777,1777,2001 en las elecciones nacionales del corriente año, por el Departamento de Canelones.SEGUN CONSTANCIA DE HABILITACION PARA CARGOS PUBLICOS N°13.496 de Canelones a nombre de MERLO MOISSA, Alberto Raúl.(Z).-	
14.4.83	29145/1317	**1971/78: En información referente al P.V.P., obtenida por el Dpto.III/SID. en éste período, el causante figura en la misma, sin apertar otros datos. Indica (3) al (5). EVAL:A-2.- (GG).-**	

Imp. Nacional 918/78

JUNTA DE COMANDANTES EN JEFE 10 0247

S. I. D.

Dep. I Secc. I

Sub Secc. A/N 59

Ficha Nº ..... Confec. .....

MERLO

Apellidos ..... Nombres .....

DOCUMENTOS: C/C ..... Serie ..... Nº ..... C/I. ..... Nº ..... Dpto. .....

OTROS DOC. ..... Pasaporte ..... Lib. Enrol. ..... etc. .....

NACIMIENTO: ..... Fecha ..... Lugar .....

DOMICILIO: ..... Calle ..... Nº ..... Teléf. ..... Ciudad o Localidad .....

PROFESION U OCUPACION: .....

LUGAR: ..... **CARGO:** .....

IDEOLOGIA POLITICA: ..... **CLASIFICACION:** .....

DATOS COMPLEMENTARIOS: ..... Est. Civil ..... Cónyuge ..... Hijos .....

..... Otros familiares .....

Fecha	Documentos	100247 ANTECEDENTES A REGISTRAR 54
23/11/72	75-0321	- Como Edil de la Lista 4190, hace declaraciones a "El Popular", con relación al tema a tratarse en la Junta Departamental de Canelones, sobre el Presupuesto a los Municipales.-(PF).-
6/9/79		-Se contestó Constancia de Habilitación para Pagos Públicos Nº13.496 a nombre de MERLO REIGOSA, Alberto Raúl. (CANELONES).-
26/2/982	12221/34	Funcionario de A.F.E. paso a situacion de disponibilidad el 11/10/79 en aplicacion del Acto Institucional N.7 de fecha 27/6/977.EVALUACION. A-1. (GM) Indica (1) (2) ( ) ( ) ( )
27.12.83.	2168/80.	18.9.79: Se le otorgó Cat."C".Eval.A.1.(AE). Indica (6) al (9).

Imp. Nacional 716/79

B1

JUNTA DE COMANDANTES EN JEFE

S. I. D.

A. N.

10:0248-4

Dep. I Secc. I

Sub Secc. A/N

Ficha No. ..... Confec. 17.6.83

MERLO ..... Elsa Amelia .....
Apellidos Nombres

DOCUMENTOS: C/C. ..... C/I. 1.089.026-1 .....
Serie No. No. Dpto.

OTROS DOC. .....
Pasaporte Lib. Enrol. etc.

NACIMIENTO: .....
Fecha Lugar

DOMICILIO: F. Ferreira 1760 .....
Calle No. Teléf. Ciudad o Localidad

PROFESIÓN U OCUPACIÓN: .....

LUGAR: ..... **CARGO:** .....

IDEOLOGÍA POLÍTICA: ..... **CLASIFICACIÓN:** .....

DATOS COMPLEMENTARIOS casada ..... recluso: Darwin CABALLERO .....
Est. Civil Cónyuge Hijos

..... 100266 .....
Otros familiares

FECHA	DOCUMENTOS	700248 ANTECEDENTES A REGISTRAR
20.5.83	27316/1	20.5.83. En la fecha se establece que le manifiesta a su esposo:" que la convención del Partido Blanco está muy bien, se están trabando los temas de amnistía y parece que "lo muestro sale"."La Barra del Juncal temanda un abrazo y del gremio de Popeye todo muy bie: "El tío Carlos tuvo noticias de "EL NEGRO" parece que está en el exterior con la familia, y hace un mes re cibieron carta de Maruja, de Ortiz desde España". Cabe destacar que se presume que "EL NEGRO" y ORTIZ es Felix ORTIZ PIASOLI . Eval.F-3.(MR)

PBI

JUNTA DE COMANDANTES EN JEFE 100249-2

S. I. D.

Dep. I Secc. I

Sub Secc. A/N

Ficha Nro. ____ Confec. 12-4-7

MERLO RIBARNEGARAY (Apellidos) Enrique (Nombres)

DOCUMENTOS: C/C BBA-24415 (Serie / Nro.) C/I. ____ (Nro. / Dpto.)

OTROS DOC. ____ (Pasaporte / Lib. Enrol. / etc.)

NACIMIENTO: ____ (Fecha / Lugar)

DOMICILIO: ____ (Calle / Nro. / Teléf. / Ciudad o Localidad)

PROFESION U OCUPACION: ____

LUGAR: ____ CARGO: ____

IDEOLOGIA POLITICA: ____ CLASIFICACION: ____

DATOS COMPLEMENTARIOS: ____ (Est. Civil / Cónyuge / Hijos)

117624

Otros familiares

Fecha	Documentos	10 0249 ANTECEDENTES A REGISTRAR
11-12-78	1679	- Delegado de Mesa por las listas: 77-700-1811-4190-9988. , en las elecciones nacionales del año 1971, por el Departamento de Montevideo . Circuito Nº. 2508. .- (0428). (C)

FS2

FICHA COMPLEMENTARIA

Documento			100500 ANTECEDENTES
Nº	Fecha	Origen	
	15-VI-966 Julio/966	77/15 77/28 77/30	-Suscriptor de propaganda comunista rusa distribuída por Editorial Pueblos Unidos. Domicilio: Ombúes de Lavalle-Colonia.-

30/3/99

11041 / 82 PAG. 3367

-POSEE [illegible] EN EL CN.R.A.E.-

EVAL - A - 1.C(1) INDICA (1) (d) (5)

100500-8

1110
F51

SERVICIO DE INFORMACION DE DEFENSA

Dep. I

Sección .....

MINISTERIO DE DEFENSA NACIONAL
SERVICIO DE INFORMACIONES
Ficha Nº 1/F confeccionada el 28-VI-966.-

FOTO

Apellidos MEYER ROSLI(1)

Nombres Susana

Fecha de Nacimiento: 29 años en 1970(2)

Lugar de Nacimiento: .....

Cred. Cív.: NCB 9968(3) Ced. Identidad: .....

Prontuario: ..... F. Censal: .....

Padre: .....

Madre: .....

Domicilio: Cufré 2493 y Sitio Grande 1220 entre Zapicán y Pasaje de los Andes en 1970(4 Ombúes de Lavalle - Dpto.Colonia Ciudad: .....

Otros datos (Documentos y señas personales) .....

Profesora del Liceo de Ombúes de Lavalle con 20 horas semanales(5)

~~78205~~

FS2

FICHA COMPLEMENTARIA

Documento			100500 ANTECEDENTES
Nº	Fecha	Origen	
	15-VI-966 Julio/966	77/15 77/28 77/30	-Suscriptor de propaganda comunista rusa distribuída por Editorial Pueblos Unidos. Domicilio: Ombúes de Lavalle-Colonia.-
	30/3/84	11941/82 PAG. 3367	-POSEE [illegible] EN EL CLUBE- EVAL - A - 1 C(1) INDICA (1) (ab) (5)

MINISTERIO DE DEFENSA NACIONAL

S. I. D.

100250-0 Dep. I Secc. I

Sub-Secc. G

Ficha Nº ..... Confec. 1/8/68

MERLO — Apellidos

José — Nombres

DOCUMENTOS: C|C ..... Serie Nº ..... C|I ..... Nº ..... Dpto.

OTROS DOC.: ..... Pasaporte ..... Lib. Enrol. ..... etc.

NACIMIENTO: 18/9/34 — Fecha ..... Lugar

DOMICILIO: AV. RIVERA — Calle — 3178 — Nº — 2-55-40 — Telef. — MONTEVIDEO — Ciudad o Localidad

PROFESION U OCUPACION: EMPLEADO

LUGAR: CUTCSA **CARGO** CONDUCTOR

IDEOLOGIA POLITICA ..... **CLASIFICACION** .....

DATOS COMPLEMENTARIOS CASADO — Est. Civil ..... Conyuge ..... Hijos .....

otros familiares

4198

FECHA	DOCUMENTOS	100250 ANTECEDENTES A REGISTRAR
1/8/68	S.T.D.53	SINDICATO AUTONOMO DEL OMNIBUS. DELEGADO DE LINEA.- Cursa estudios en el Instituto Uruguayo de Educación Sindical (IUES) correspondiente al año 66.

FS1

JUNTA DE COMANDANTES EN JEFE 10 025.1 G.

S. I. D.

Dep. I Secc. I

Sub Secc. A/N XXX

Ficha N.° ..... Confec. 22.8.83

MERLO SANCHEZ — Apellidos

José Luis — Nombres

DOCUMENTOS: C/C. ..... Serie ..... N.° ..... C/I. 1.678.441 N.° ..... Dpto.

OTROS DOC. ..... Pasaporte ..... Lib. Enrol. ..... etc.

NACIMIENTO: ..... Fecha ..... Lugar

DOMICILIO: Lapido 1128 (1983) — Calle — N.° — Teléf. — Ciudad o localidad

PROFESION U OCUPACION: .....

LUGAR: ..... CARGO: .....

IDEOLOGIA POLITICA: ..... CLASIFICACION: .....

DATOS COMPLEMENTARIOS: ..... Est. Civil — Cónyuge — Hijos

..... Otros familiares

195959

Fecha	Documentos	10 0251 ANTECEDENTES A REGISTRAR
22.8.83	29513/4 P.D.	-15.8.83.-Integra la Comisión Provisoria de la "Asociación Laboral de Empleados del Club Banco República" para constituirse en Asociación Laboral de 1er. Grado.Eval:A-1.(TT)

JUNTA DE COMANDANTES EN JEFE 100252-6

S. I. D. VARIOS

Dep. I Secc. I

Sub Secc. A/N

Ficha Nº ..... Confec. 26.3.81

MERLO REVELLO — Apellidos

Lucy Alejandra — Nombres

DOCUMENTOS: C/C ..... Serie ..... Nº ..... C/I. 1.914.567 Nº ..... Dpto.

OTROS DOC. ..... Pasaporte ..... Lib. Enrol. ..... etc.

NACIMIENTO: 2.1.64 (1) 17 años (1981) — Fecha — Montevideo (2) — Lugar

DOMICILIO: Félix LAborde 2624 — Calle — Nº — Teléf. — Ciudad o Localidad

PROFESION U OCUPACION: Estudiante de 2do.año de Secundaria (3) Artesana

LUGAR: ..... CARGO: .....

IDEOLOGIA POLITICA: ..... CLASIFICACION: .....

DATOS COMPLEMENTARIOS: Soltera — Est. Civil — Cónyuge — Hijos

Hija de:Luis y Aída (4) — Otros familiares

75189

ES2

Fecha	Documentos	0 0252 ANTECEDENTES A REGISTRAR
24.3.81 P.D 6a6	D.2045 Nº083/81	=La causante fue detenida por estar requerida por Comunicado radial Nº 3.622 de la Cría. de Menores.Siendo transferida a la dependencia solicitante. (TT).
20.4.80 PD 109/80	1808	-18.4.80.-Personal de la Brigada de Narcóticos,en base a una información recibida de que en el Liceo Nº 14,sito en Bvar.J.Batlle y Ordóñez y 8 de Octubre se encontraban estudiantes ingiriendo psicofármacos,detuvo en dicho lugar a la causante,conjuntamente con otras personas. El Sr.Juez Letrado de Menores de 2do.Turno dispuso que permanezca alojada en depósito en la Comisaría de Menores y que en el día de la fecha fuera conducida a su despacho siendo citado para la misma audiencia a su hermano,quién se encuentra a su cargo.Eval:A-1.(TT) Indice del (1) al (4)
23.5.80 P.D. Nº	1841 144/80	23.5.80 -En el día de ayer fue detenido en el Bar Sorocabana, junto a: Delmira BALSAMO CANTERO, Jorge Jorem DILAVARIAN PEREZ,Enrique Al TENHOEVER REVELLO,Javier GARCIA REYES,Roberto Luis PEÑAFLOR NOGARA y Carlos César FERNANDEZ MOLL, en presunción de que podrían estar reuhidos con el fin de consumir drogas.Interrogado manifestó: estar reunida por casualidad, y que últimamente no consumían drogas, sino solamente alcohol.Eval:A-1 (00)
26.5.80 PD Nº 145/80	1842	25.5.80 - Por haberlo dispuesto en Juez Ldo.de Menores de 3er. Turno fue entregada a sus padres.Eval:A-1 (00)

Imp. Nacional 716/79

FECHA	DOCUMENTOS	10252 ANTECEDENTES A REGISTRAR
5.10.80 PD/278/980	D.0989 DII	MERLO LUCY 4.10.80 .- -Es detenida junto con otros, debido a declaraciones de la menor PEREZ LACUESTA.-Interrogada, acepta ingerir medicamentos de venta libre e inhalar NOVO-PREM.- Ev. A-1 (Y)

751

SERVICIO DE INFORMACION DE DEFENSA

Dep. 1

VARIOS

10 0253 -4 Confeccionado el 2.12.77

FOTO

Apellidos MERMELSTEIN GOLUBOFF

Nombres Daniel Alejandro

Fecha de Nacimiento 32 años (1977)

Lugar de Nacimiento Uruguay

Est. Civil Casado

Cred. Cívica ..... Céd. Identidad 981.560

Otros Documentos .....

Ocupación .....

Padre .....

Madre .....

Domicilio Rbla. Mahatma Gandhi 189 Ap. 501 Ciudad .....

Otros datos: .....

75170

chiesa hnos. - 4 000 - 5/77

B2

FICHA COMPLEMENTARIA

DOCUMENTO		ANTECEDENTES
Fecha	Origen 10 0253	
31.10.77 PD. 6 a 6	1131	28.10.77 -Detenido por la Dirección de Investigaciones. Departamento de Vigilancia, indagado por presunta autoria de ilícitos económicos -financieros. Posteriormente por orden y a disposición del P. Ejecutivo,es internado en el marco de las MPS.- (DD)
28.11.77 PD. 6 a 6	1223	19.11.77 -Por disposición del JLI de 4to. Turno fue procesado por el delito de "Insolvencia Societaria Fraudulenta" permaneciendo detenido en Carcel Central de Policia a disposición de ese magistrado.- (DD)

100254-2

MINISTERIO DE DEFENSA NACIONAL
S. I. D.

(a) "CHINGOLA" (1)

Dep. 1 Fs.1 E Sec. 1
Sub-Sec.
Ficha Nº ___ Confec. 3/5/73.

MENONI LARROSA de SPINELLI (6) Laura
Apellidos Nombres

DOCUMENTOS: C/C. ___ Serie Nro. C/I 1.263.095. Nro. Dpto.

OTROS DOC. ___ Pasaporte Lib. Enrol. etc.

NACIMIENTO: 25 de Diciembre de 1952. Montevideo
Fecha Lugar

DOMICILIO: Cno. Santos 4414 (Casi Intrucciones) Montevideo
Calle Nro. Teléf. Ciudad o Localidad

Maza Nº.271.Piso 3 Depto.11 (Buenos Aires.-Rep.Argentina)

PROFESION U OCUPACION: Ama de casa (7) (1)

LUGAR: ___ CARGO: ___

IDEOLOGIA POLITICA: ___ CLASIFICACION: PVP (4)

DATOS COMPLEMENTARIOS: ___ Est. Civil Cónyuge 144989 Hijos

Cabellos oscuros,ojos castaños oscuros,complexión regular,estatura 1.60 mts.
hija de Hector y Blanca.- (2) Otros Familiares Compañera de CARLOS ANTONIO SPINELLI LOPEZ (5)

Fecha	Documentos	100254 ANTECEDENTES A REGISTRAR Fs. 2
26/4/73.	Doc.809.	Se requiere su captura por sabérsele vinculada a la organización extremista autodenominada O.P.R.33 y haber pasado a la clandestinidad.(bb). Requerida No.656.(bb).
16-4-73	D.1236	- Es identificada como integrante de la organización revolucionaria "O.P.R.33" por las declaraciones de los sediciosos detenidos Jorge BRALICH y Ruben PERDOMO.-(C.C)
8/6/1974	D.1396	- Figura en la nómina de ciudadanos ururguayos detenidos en la ciudad de Buenos Aires en el procedimiento de la calle México No.2936,el día 2/6/1974.- Había ingresado al vecino país el día 11/4/1973.- (C.C) Indica (1) y (2).- (C.C)
15/8/79 P.E.145/79/D-II/ SID	Doc.1207	-La causante con el No. de requerida 656, se encuentra residiendo en Bogotá, Colombia, junto con su padre,Luis MENONI, quien es corresponsal de U.P.I.(UNITED PRESS INTERNATIONAL) en aquella ciudad y su madre Blanca LARROSA de MENONI.- Eval.A-1 (V)
11.4.83	25145/1270	1971/1978:En información referente al P.V.P. obtenida por el depto.III/ S.I.D. en éste período, se establece: Indica idem doc.809/73 referente al número de requerido AGO/1974:En Bogotá con sus padres.Eval A-2 (GG)/Indica (3) al (5).-

FECHA	DOCUMENTOS	100254 ANTECEDENTES A REGISTRAR Fs. 3
18/10/83	D.31352 Pág.001 y 002.-	-Información de fecha 09/10/74, establece que fue detenida en la ciudad de Buenos Aires. EVAL.A-2 (P). Aporta (6)y(7).
19.3.84	33007/76	Por Oficio Nº18/84 de fecha 12/3/84 del S.T.M. se establece que la requisitoria librada a la causante fue solicitada por el J.N.I. 2º Turno.-Eval:A-1(AD)
29/3/84	11041 / 82 PAG.2348	- POSEE ANTE[illegible] EN EL CO.NA.E.- EVAL - A - 1.C(1) INDICA ( ) ( ) ( )

100255-9

Fs 1

JUNTA DE COMANDANTES EN JEFE

S. I. D.

Dep. I Secc. I

Sub Secc. A/N

Ficha Nº ..... Confec. 7.7.81

PALOMEQUE VITAL ORIBE (hijo)

Apellidos Nombres

DOCUMENTOS: C/C ..... C/I. .....

Serie Nº Nº Dpto.

OTROS DOC. .....

Pasaporte Lib. Enrol. etc.

NACIMIENTO: .....

Fecha Lugar

DOMICILIO: .....

Calle Nº Teléf. Ciudad o Localidad

PROFESION U OCUPACION: .....

LUGAR: ..... CARGO: .....

IDEOLOGIA POLITICA: ..... CLASIFICACION: .....

DATOS COMPLEMENTARIOS: .....

Cónyuge Est. Civil Hijos

[redacted]

Otros familiares

Fs 2

Fecha	Documentos	10 0255 ANTECEDENTES A REGISTRAR
2.7.81 P.D.181	5411	-3º.6.81-En el día de ayer concurrió a un acto que se realizó en el diario "EL DEBATE", con motivo de celebrarse sus 50 años de creación. En dicho acto se hizo referencia a la trayectoria del Diario y a su fundador el Dr. Luis A. de HERRERA sin hacer en ningún momento referencia a la situación política. Dicho acto contó con la presencia de 25º personas aproximadamente. Eval: A-1 (M).-
1º.8.83	28799/4 P.D.	-22.7.83.-Hizo uso de la palabra en un acto de homenaje a Luis A. DE HERRERA en el local del Movimiento Nal. Luis A. DE HERRERA, manifestando que dicho Movimiento se encuentra abocado a trabajar con miras a las prometidas Elecciones Nacionales, según lo establecido por las FF.AA., con el propósito de ganar adherentes para triunfar y cambiar el actual régimen de gobierno, haciendo severas críticas a la actual política económica. Eval: A-1. (TT)

Imp. Nacional 716/79

F1

JUNTA DE COMANDANTES EN JEFE

S. I. D. 100256-7

Dep. I Secc. I

Sub Secc. A/N

Ficha No. ..... Confec. .....

MENDEZ — Apellidos

JUAN JOSE — Nombres

NO SE UBICÓ

DOCUMENTOS: C/C. ..... **C/I.** .....
Serie No. No. Dpto.

OTROS DOC. .....
Pasaporte Lib. Enrol. etc.

NACIMIENTO: .....
Fecha Lugar

DOMICILIO: .....
Calle No. Teléf. Ciudad o Localidad

PROFESIÓN U OCUPACIÓN: .....

LUGAR: ..... **CARGO:** .....

IDEOLOGÍA POLÍTICA: ..... **CLASIFICACIÓN:** .....

DATOS COMPLEMENTARIOS .....
Est. Civil Cónyuge Hijos

.....
Otros familiares

F31

JUNTA DE COMANDANTES EN JEFE 100257-5 Dep. I Secc. I

S. I. D. Sub Secc. A/N

Ficha No. ..... Confec. .....

MENDEZ DANIEL

Apellidos Nombres

NO SE UBICO

DOCUMENTOS: C/C. ..... **C/I.** .....

Serie No. No. Dpto.

OTROS DOC. .....

Pasaporte Lib. Enrol. etc.

NACIMIENTO: .....

Fecha Lugar

DOMICILIO: .....

Calle No. Teléf. Ciudad o Localidad

PROFESIÓN U OCUPACIÓN: .....

LUGAR: ..... **CARGO:** .....

IDEOLOGÍA POLÍTICA: ..... **CLASIFICACIÓN:** .....

DATOS COMPLEMENTARIOS .....

Est. Civil Cónyuge Hijos

.....

Otros familiares

100258-3

FS1

JUNTA DE COMANDANTES EN JEFE

S. I. D.

Dep. I Secc. I

Sub Secc. A/N

Ficha No. ..... Confec 7.7.83

PANDOLFI SERGIO.

Apellidos Nombres

DOCUMENTOS: C/C. ..... **C/I.** .....

Serie No. No. Dpto.

OTROS DOC. .....

Pasaporte Lib. Enrol. etc.

NACIMIENTO: .....

Fecha Lugar

DOMICILIO: .....

Calle No. Teléf. Ciudad o Localidad

PROFESIÓN U OCUPACIÓN: .....

LUGAR: ..... **CARGO:** .....

IDEOLOGÍA POLÍTICA: ..... **CLASIFICACIÓN:** P.C. .....

DATOS COMPLEMENTARIOS .....

Est. Civil Cónyuge Hijos

.....

Otros familiares

~~193236~~

FECHA	DOCUMENTOS	10 0258 ANTECEDENTES A REGISTRAR
7.7.83	26314/897	-1971/1978:En información referente al P.C. obtenida por el Depto.III/S.I.D. en éste período se establece: Integrante de la Regional 1(8a). Asistió a la Conferencia Nacional del Partido Comunista entre el 1 y 2 de diciembre de 1972.Eval A-2 (BR).

JUNTA DE COMANDANTES EN JEFE 10 025 E

S. I. D.

Dep. I Secc. I

Sub Secc. A/N

Ficha Nro. 26.9.72 Confec.

MENDIBURU TERZANO (5)	Numa Ariel (6)
Apellidos	Nombres

DOCUMENTOS: C/C KEA 4001 (1) C/I. 50.700 (2) Paysandú
Serie Nro. Nro. Dpto.

OTROS DOC. No. 229.701 (3)
Pasaporte Lib. Enrol. etc.

NACIMIENTO: 13/8/39 -5a.Sec. Judicial Paysandú (7)
Fecha Lugar

DOMICILIO: 18 de Julio 531 (Guichón Pdu.) (en 1976) (4)
Calle Nro. Teléf. Ciudad o Localidad

PROFESION U OCUPACION: Estudiante 3er.Año Liceo Guichón (8)

Dr. (10)

LUGAR: ..... CARGO: .....

IDEOLOGIA POLITICA: Socialista CLASIFICACION: 14885

DATOS COMPLEMENTARIOS: .....
Est. Civil Cónyuge Hijos

Hijo de Ernesto Nicolás y Irma (9)
Otros familiares

Fs 2

Fecha	Documentos 10 0259	ANTECEDENTES A REGISTRAR
1971	Lista 90	Candidato en el 5to. lugar a la Junta Departamental, en las listas del Partido Socialista. (PP).-
4.5.73	Doc.831	Figura en una relación de personas que integran el "Movimiento 26 de Marzo". Eval. A-1 (Y).-
20.4.78 Memo. 1398/78 D.N.I.I.	Doc.0476	6.9.74-Candidato a la Junta Departamental de Paysandú en carácter de 5to. titular por "Con las Bases al Frente". Lista No.3, en las elecciones Nacionales del año 1971. 29.12.76-Realiza trámites de pasaporte, con pretenciones de viajar por distintos países, formulario No,506. 15.4.77-Según Memo.No.68 de fecha 9.2.77del D-2 de la DNII, fueron incautadas 424 fichas pertenecientes a suscriptores del Semanario "MARCHA", donde figura el titular. (BB).- Indica 1 al 4.-
28/XI/80	0775	-Indica Doc.0476/78, anotación de fecha 6/9/74.- -Afiliado al Frente Amplio. -NOV/977 -Solicita Certificado de Fé Democrática el cual le fue denegado por orden del Sr. Jefe de Policía.-(U) Indica (5) y (6). ...///

FECHA	DOCUMENTOS	T0 0259 [illegible] ANTECEDENTES A REGISTRAR	F 8
		///...	
		25.11.80 - Se cursa el Oficio Nº 690/D-I/980 para el Delegado del S.I.D. en el Departamento de Paysandú para que se le readjudique al causante Constancia de Habilitación Categoría "C" en lugar de la Categoría "B" adjudicada anteriormente.-	
		3.12.80 - Por Oficio Nº 341/80 el Delegado del S.I.D. en Paysandú acusa recibo al Oficio Nº 690/D-I/980, informando que se realizó la comunicación pertinente al Ministerio de Agricultura y Pesca.-(RB)	
28.11.80	0776	Indica (7) al (9).-(U)	
26/2/982	12221/50	Funcionario del Ministerio de Agricultura y Pesca paso a situacion de disponibilidad el 27/05/ 84 en aplicacion del Acto Institucional N.7 de fecha 27/6/977.EVALUACION. A-1. (GM) Indica (10) ( ) ( ) ( ) ( )	
4.10.83.	17356/82 Pág.13	Indica IDEM. Doc.0476/978, aportnado: 24/4/77: Participa de una Asamblea realizada en la exposición Feria por la Asociación de P roductores de leche de Paysandú, cono motivo de la elección de autoridades de éste gremio, fue postulado por la lista No.2 como 3er.Suplente de la Comisión Fiscal. 28.10.80: Se encuentra comprendido enel Acto Institucional No.4, literal (A).	
		///...	

Fc. 4

FECHA	DOCUMENTOS 10 0259	ANTECEDENTES A REGISTRAR
	...///	11.6.82: En la fecha se establece que integra la Comisión Directiga de la "LIGA DEL TRABAJO DE GUICHON" en calidad de Vocal.-Eval.A-1.-(FE)

10 0280 E.

JUNTA DE COMANDANTES EN JEFE

S. I. D.

28 JUN. 1977 Secc. I

Sub Secc. A/N

Ficha Nro. ____ Confec. ____

MENESES SOTO — Apellidos

Juan Carlos — Nombres

DOCUMENTOS: C/C ICD. 5665 — Serie / Nro. C/I. ____ — Nro. Dpto.

OTROS DOC. ____ — Pasaporte Lib. Enrol. etc.

NACIMIENTO: 34 años en 1976 — Fecha Lugar

DOMICILIO: Maldonado 723 — Calle Nro. Teléf. BELLA UNION — Ciudad o Localidad

PROFESION U OCUPACION: Carpintero

LUGAR: ____ CARGO: ____

IDEOLOGIA POLITICA: ____ CLASIFICACION: P.C. (1)

~~14902~~

DATOS COMPLEMENTARIOS: ____ — Est. Civil Cónyuge Hijos

Otros familiares

P52

Fecha	Documentos	100260 ANTECEDENTES A REGISTRAR
14.1.77 PEI838/BE/976 del Dpto.II del E.M.E	DOC.0016	- 14.12.76.- Figura en una relación de detenidos en el Reg. Cab.10. en averiguación por su vinculación con el Movimiento clandestino del Proscripto Partido Comunista en el Dpto de Artigas. Por sus declaraciones se logra establecer que fué afiliado al Partido Comunista por Saúl FACCIO en 1970. Que su función dentro del Partido consistía en adotrinamiento y concientización afiliado a Jaime DE LOS SANTOS y Ramón PAZ. Agrega que funcionaban dentro de la organización del P.C. en el departamento de Artigas entre otros: Saúl FACCIO (Coordinador de la Zona de Bella Unión del P.C.), Artigas REYNA, Sonia FERNANDEZ de GOMEZ, Casimiro SOTO, Edenes PICON, Carlos RODRIGUEZ, Carlos NOSTRANI, y José NOSTRANI, -(SS) EVALUACION: A - 1.-
14/3/77	D.0245	-Procesado por el Juez M.I.3er.T. por el art. 60(VI) CMM.- (U).
29/1/77	Doc.0083	Figura en una relación de Altas en el período comprendido desde el 1 al 30 de Diciembre de 1976. Detenido el 7/12/76. Situación del mismo: A disposición de la Justicia. Eval. A-1.- (i).

MENESES SOTO Juan Carlos. F53

FECHA	DOCUMENTOS	10 0260 ANTECEDENTES A REGISTRAR
29.1.77	Doc.0088	Figura en una relación de Altas desde el 1 al 31 de Diciembre de 1976. Se encuentra detenido en el Grup.Esc. Bella Unión.Eval.A-1.- (i).
5.8.77	D.0793	-Alta en el E.M.R 1 el 29.6.77.- (U).
	31.10.78	Se contestó por MEM(A) Nº.2578/78 2da.Div.EMN (Y)
4.9.81	**Doc.7532**	**Figura en una relación de Liberados del E.M.R.1, con fecha 20.07.81.- EVAL:A-1 (SJ).**
04.09.81	Doc.7534	-Figura en una relación de Movimiento de Recluidos al 30.06.81. Movimiento: Condenado - Fecha: 05.06.81 - Causa: L.D. - Juez: 1a.I.1er.T. - Fecha Det.: 07.12.76 - Antecedentes: C.: 20.09.80; 4a.y 6m.P. - Eval.: A-1 (AN)
24.09.81	**Doc. 8176**	**-Figura en una relación de Libertades Vigiladas al 31.07.81. Unidad de Control: Regimiento de Caballería Nº 10, Alta por pase a Categoría "A". Eval.: A-1 (AN)**
14.04.82	Doc.13.767	- Figura en una relación de liberados por la J.M. al 31.12.81.-FECHA DE DETENIDO:07.12.76-FECHA DE LIBERADO:20.07.81 .-Eval.A-1 (Y).-

FECHA	DOCUMENTOS	10 026 0 ANTECEDENTES A REGISTRAR
16.02.82	D. 5757/ 65	-Figura en una relacion de la Corte Electoral, de ciudadanos inscriptos en el Registro Civico Nacional, que se encuentran comprendidos en el Art. 1, Literal "B" del Acto Institucional No. 4, con prohibicion de ejercer el derecho de voto. (Procesados por delitos de "Lesa Nacion").EVALUACION A-1(VL) Indica ( ) ( )
~~16.02.82~~	~~D.6004/81~~	~~-Se encuentra comprendido en el Art.1o. literal b) del Acto Institucional No.4,por haber sido procesado el~~ / / ~~por los delitos previstos en. C.P.M.~~ ~~C.P.O.~~ ~~EVALUACION A-1 (LA)~~
8.6.83	24738/83 Pág.013	-03.03.83-Figura en una relación procedente de la P.L.E.de libertades vigiladas, categorías A y B.Unidad de control: Reg.C.10.Detenido el 07.12.76, liberado el 21.07.81.Perteneciente al P.C.-EVAL:A-1 (Q)
8.6.83	24861/83 Pág.008	-08.03.83-Indica idem Doc. 24738/83.-EVAL:A-1 (Q)
8.6.83	18378/82	-02.09.82-Ficha del E.M.R.1, establece:detenido el 05.12.76 Perteneciente al P.C.-EVAL:A-2 (Q)

FECHA	DOCUMENTOS	100260 [illegible] SOTO ANTECEDENTES A REGISTRAR Juan Carlos
3.08.83	Doc.26314 Pag.2416	1971-78: En información referente al P.C. obtenida por el Dpto.III/SID, en éste período se establece que el causante participa de la Conferencia Nacional del Partido llevada a cabo entre los días 1º y 2 DIC/972 (Bella Unión).Eval: A-2.- (SM) Indica (1)
12.8.83.	0813/80 Pág.26	**En Consolidado de la P.M.E. de fecha 30.9.80, figura como: 26.6.79: Sentenciado 1a.I. 4 años de Penit.-Eval.A-1.-(FE)**

JUNTA DE COMANDANTES EN JEFE

S. I. D. 100261-7

Dep. I Secc. I

Sub Secc. A/N

Ficha No. ..... Confec. .....

MENENDEZ (Apellidos) WALTER (Nombres)

FALTA FECHA CARATULA

DOCUMENTOS: C/C. ..... (Serie / No.) C/I. ..... (No. / Dpto.)

OTROS DOC. ..... (Pasaporte / Lib. Enrol. / etc.)

NACIMIENTO: ..... (Fecha / Lugar)

DOMICILIO: ..... (Calle / No. / Teléf. / Ciudad o Localidad)

PROFESIÓN U OCUPACIÓN: .....

LUGAR: ..... CARGO: .....

IDEOLOGÍA POLÍTICA: ..... CLASIFICACIÓN: .....

DATOS COMPLEMENTARIOS ..... (Est. Civil / Cónyuge / Hijos)

..... (Otros familiares)

FS1

JUNTA DE COMANDANTES EN JEFE 100262-5 Dep. I Secc. I

S. I. D. Sub Secc. A/N

Ficha No. ..... Confec. .....

MENDOZA ..... MARIO .....
Apellidos Nombres

FALTA FICHA CARATULA

DOCUMENTOS: C/C. ..... **C/I.** .....
Serie No. No. Dpto.

OTROS DOC. .....
Pasaporte. Lib. Enrol. etc.

NACIMIENTO: .....
Fecha Lugar

DOMICILIO: .....
Calle No. Teléf. Ciudad o Localidad

PROFESIÓN U OCUPACIÓN: .....

LUGAR: ..... **CARGO:** .....

IDEOLOGÍA POLÍTICA: ..... **CLASIFICACIÓN:** .....

DATOS COMPLEMENTARIOS .....
Est. Civil Cónyuge Hijos

.....
Otros familiares

100263-3

JUNTA DE COMANDANTES EN JEFE

S. I. D.

Dep. I Secc. I

Sub Secc. V 6

Ficha Nº ..... Confec. 19.10.8

PAEZ — Apellidos

María Angélica — Nombres

DOCUMENTOS: C/C ..... Serie ..... Nº ..... C/I. Nº ..... Dpto.

OTROS DOC. ..... Pasaporte ..... Lib. Enrol. ..... etc.

NACIMIENTO: ..... Fecha ..... Lugar

DOMICILIO: ..... Calle ..... Nº ..... Teléf. ..... Ciudad o Localidad

PROFESION U OCUPACION: .....

LUGAR: ..... CARGO: .....

IDEOLOGIA POLITICA: ..... CLASIFICACION: .....

DATOS COMPLEMENTARIOS: .....

Est. Civil ~~79397~~ Cónyuge ..... Hijos .....

Otros familiares .....

F2

Fecha	Documentos	100263 ANTECEDENTES A REGISTRAR
24.3.81	0124	En el diario "El País" del 26.11.80 se publicaron varios avisos fúnebres participando al fallcimiento y sepelio en la ciudad de Paso de los Toros del extremista Ruben Mario CIARAN FARINELLA. En uno de los avisos participa la causante.- Eval: A-2.- (SV).-

Imp. Nacional 716/78

JUNTA DE COMANDANTES EN JEFE

S. I. D.

100264

Dep. I

Secc. I

Sub Secc. A/N

Ficha No. ..... Confec. .....

MENDEZ ..... JORGE .....

Apellidos Nombres

FALTA FICHA CARATULA

DOCUMENTOS: C/C. ..... **C/I.** .....

Serie No. No. Dpto.

OTROS DOC. .....

Pasaporte Lib. Enrol. etc.

NACIMIENTO: .....

Fecha Lugar

DOMICILIO: .....

Calle No. Teléf. Ciudad o Localidad

PROFESIÓN U OCUPACIÓN: .....

LUGAR: ..... **CARGO:** .....

IDEOLOGÍA POLÍTICA: ..... **CLASIFICACIÓN:** .....

DATOS COMPLEMENTARIOS .....

Est. Civil Cónyuge Hijos

.....

Otros familiares

JUNTA DE COMANDANTES EN JEFE 100265 -8

S. I. D.

Dep. I Sec. I

Sub Secc. A/N

Ficha No. ..... Confec. .....

FA1

MERA ..... CELIA .....

Apellidos Nombres

FALTA FICHA CARATULA

DOCUMENTOS: C/C. ..... **C/I.** .....

Serie No. No. Dpto.

OTROS DOC. .....

Pasaporte Lib. Enrol. etc.

NACIMIENTO: .....

Fecha Lugar

DOMICILIO: .....

Calle No. Teléf. Ciudad o Localidad

PROFESIÓN U OCUPACIÓN: .....

LUGAR: ..... **CARGO:** .....

IDEOLOGÍA POLÍTICA: ..... **CLASIFICACIÓN:** .....

DATOS COMPLEMENTARIOS .....

Est. Civil Cónyuge Hijos

.....

Otros familiares

F31

JUNTA DE COMANDANTES EN JEFE

S. I. D. 100266-6

Dep. I Secc. I

Sub Secc. A/N

Ficha No. ..... Confec. .....

MENTESUDO EDUARDO VICENTE

Apellidos Nombres

FALTA FICHA CARATULA

DOCUMENTOS: C/C. ..... **C/I.** .....

Serie No. No. Dpto.

OTROS DOC. .....

Pasaporte Lib. Enrol. etc.

NACIMIENTO: .....

Fecha Lugar

DOMICILIO: .....

Calle No. Teléf. Ciudad o Localidad

PROFESIÓN U OCUPACIÓN: .....

LUGAR: ..... **CARGO:** .....

IDEOLOGÍA POLÍTICA: ..... **CLASIFICACIÓN:** .....

DATOS COMPLEMENTARIOS .....

Est. Civil Cónyuge Hijos

.....

Otros familiares

JUNTA DE COMANDANTES EN JEFE 100267-4 Dep. I Secc. I

S. I. D.

Sub Secc. A/N

Ficha No. ..... Confec. .....

MENTESINOS ..... MIGUEL .....

Apellidos Nombres

FALTA FICHA CARATULA

DOCUMENTOS: C/C. ..... C/I. .....

Serie No. No. Dpto.

OTROS DOC. .....

Pasaporte Lib. Enrol. etc.

NACIMIENTO: .....

Fecha Lugar

DOMICILIO: .....

Calle No. Teléf. Ciudad o Localidad

PROFESIÓN U OCUPACIÓN: .....

LUGAR: ..... CARGO: .....

IDEOLOGÍA POLÍTICA: ..... CLASIFICACIÓN: .....

DATOS COMPLEMENTARIOS .....

Est. Civil Cónyuge Hijos

.....

Otros familiares

VARIOS 30.03[illegible]2 B1

JUNTA DE COMANDANTES EN JEFE

S. I. D.

100268-2

Dep. I Secc. I

Sub Secc. A/N

Ficha Nº ..... Confec. .....

MIR RISOTTO (Apellidos) Rogelio (Nombres)

DOCUMENTOS: C/C B.N.B. 22.672 (Serie / Nº) C/I. ..... (Nº / Dpto.)

OTROS DOC. ..... (Pasaporte / Lib. Enrol. / etc.)

NACIMIENTO: ..... (Fecha) ..... (Lugar)

DOMICILIO: ..... (Calle / Nº / Teléf. / Ciudad o Localidad)

PROFESION U OCUPACION: .....

LUGAR: ..... CARGO: .....

IDEOLOGIA POLITICA: ..... CLASIFICACION: .....

DATOS COMPLEMENTARIOS: ..... (Est. Civil / Cónyuge / Hijos)

..... (Otros familiares)

~~150602~~

Fecha	Documentos	10 0268 ANTECEDENTES A REGISTRAR FS2
25.03.82	D.10166/81 221	Fue internado en el C.G.I.O.R. en M.P.S. desde 30-6-69 al por .Evaluacion.A-1 (GM) Indica ( ) ( ) ( ) ( ) ( ) ( ) ( ) ( ) ( ) ( ) ( ).

JUNTA DE COMANDANTES EN JEFE

S. I. D.

100269

P31

Dep. I Secc. I

Sub Secc. A/N

Ficha No. ..... Confec. .....

MENDEZ ..... NELSON .....
Apellidos Nombres

FALTA FICHA CARATULA

DOCUMENTOS: C/C. ..... **C/I.** .....
Serie No. No. Dpto.

OTROS DOC. .....
Pasaporte Lib. Enrol. etc.

NACIMIENTO: .....
Fecha Lugar

DOMICILIO: .....
Calle No. Teléf. Ciudad o Localidad

PROFESIÓN U OCUPACIÓN: .....

LUGAR: ..... **CARGO:** .....

IDEOLOGÍA POLÍTICA: ..... **CLASIFICACIÓN:** .....

DATOS COMPLEMENTARIOS .....
Est. Civil Cónyuge Hijos

.....
Otros familiares

100270 -8

PS1

MINISTERIO DE DEFENSA NACIONAL

S. I. D. Ficha confeccionada 26/7/72

Dep. 1 Secc. I

Sub-Secc. A/N

Ficha Nro. ..... Confec. .....

MERNIES (Apellidos) German (Nombres)

DOCUMENTOS: C/C. ..... (Serie / Nro.) C/I. ..... (Nro. / Dpto.)

OTROS DOC. ..... (Pasaporte / Lib. Enrol. / etc.)

NACIMIENTO: ..... (Fecha / Lugar)

DOMICILIO: ..... (Calle / Nro. / Teléf. / Ciudad o Localidad)

PROFESION U OCUPACION: Doctor

LUGAR: ..... CARGO: .....

IDEOLOGIA POLITICA: Comuista. CLASIFICACION: .....

DATOS COMPLEMENTARIOS: ..... (Est. Civil / Conyuge / Hijos)

..... (Otros familiares)

P52

Fecha	Documentos	100270 ANTECEDENTES A REGISTRAR
26/7/72	Lista 76 SAN JOSE	-Candidato en el ler. Titular a la Cámara de Representantes por el Dpto. de San José nem las elecciones de 1971. "PP"
11.X.73	D. 3388 PPR 7/973	- Fue detenido el 8.jul.73 y liberado el 10.JUL.73 por per sonal del Bn.I.6 en averigüaciones por haber cantado el Himno Nacional en la Plaza Independencia de la C.San José -conjuntamente con otras personas.-(SS)-
8/6/74	Doc.1393	-Indica Doc.anterior.Eval.B-2.-(H).-
30.8.78	Doc.1032	-4.8.78 "EL DIARIO"Pag.18: Figura en las declaraciones de GARCIA SILVA Francisco Washington a la opinión pública comunicando sus ideales republicano-democráticos. El titular fue candidato en las elecciones de 1971 por el lema de la "Democracia Cristiana" en el Dpto.de San José donde un"movimiento de integrantes blancos"postulan su candidatura figurando en la misma GARCIA SILVA. El mismo firmó conociendo su tradición nacionalista e ideales democráticos.(MM).-
29/3/84	11841 / 82 PAG. 3359	- POSEE ANTECEDENTES EN EL CO.NA.E - EVAL - A - 1.C(1) INDICA ( ) ( ) ( )

FECHA	DOCUMENTOS	100270 ANTECEDENTES A REGISTRAR	P33
02.06.82	15.532	-Figura en una Nómina de Firmantes de un Manifiesto de Estudiantes -Universitarios de San José adherentes al Frente Amplio.-Eval.:A-1. (VL) (M) (LA) (GM). Indica ( ) ( ) ( ) ( ) (AÑO 1973)	

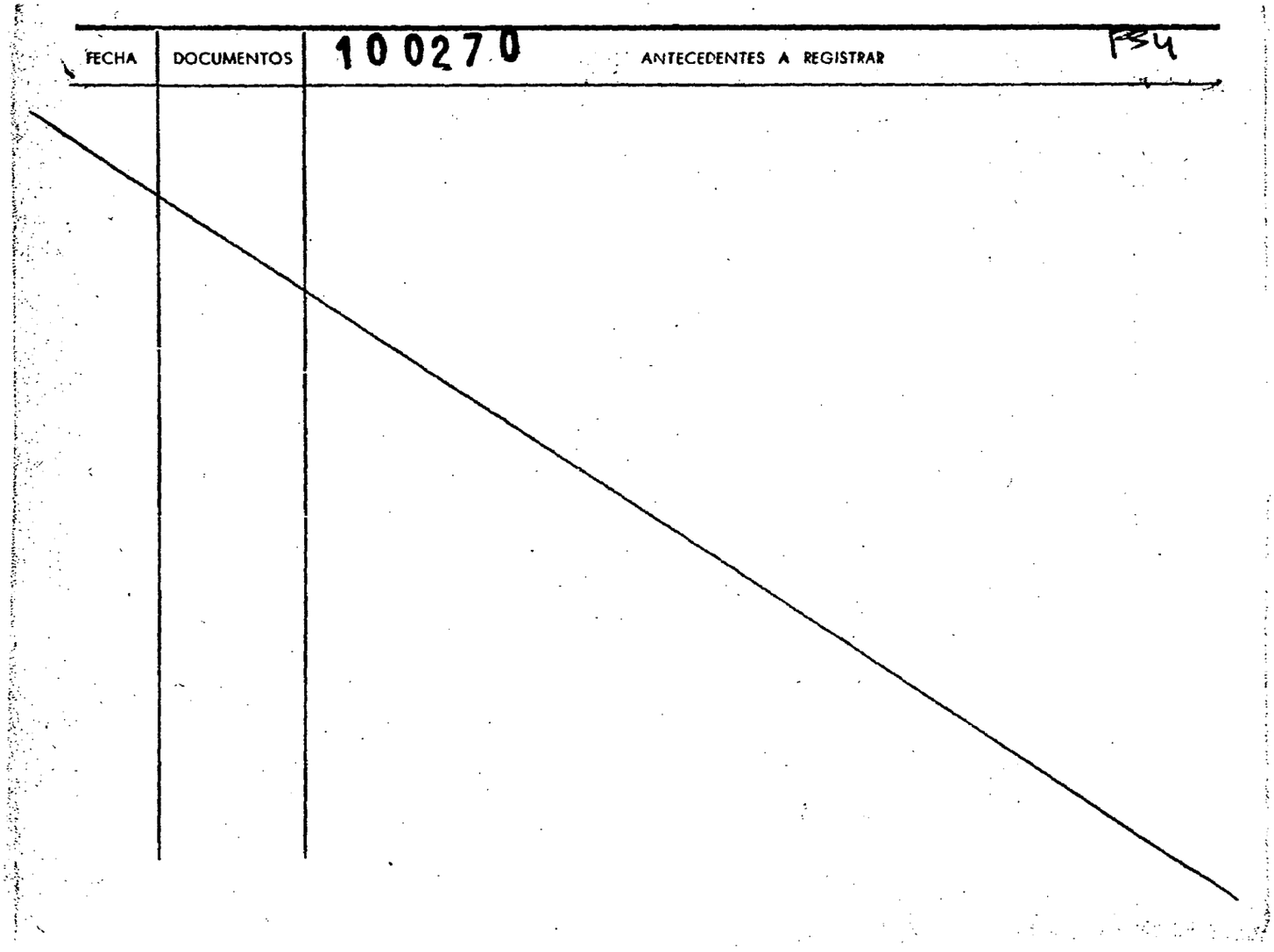
FECHA
DOCUMENTOS
100270
ANTECEDENTES A REGISTRAR
F54

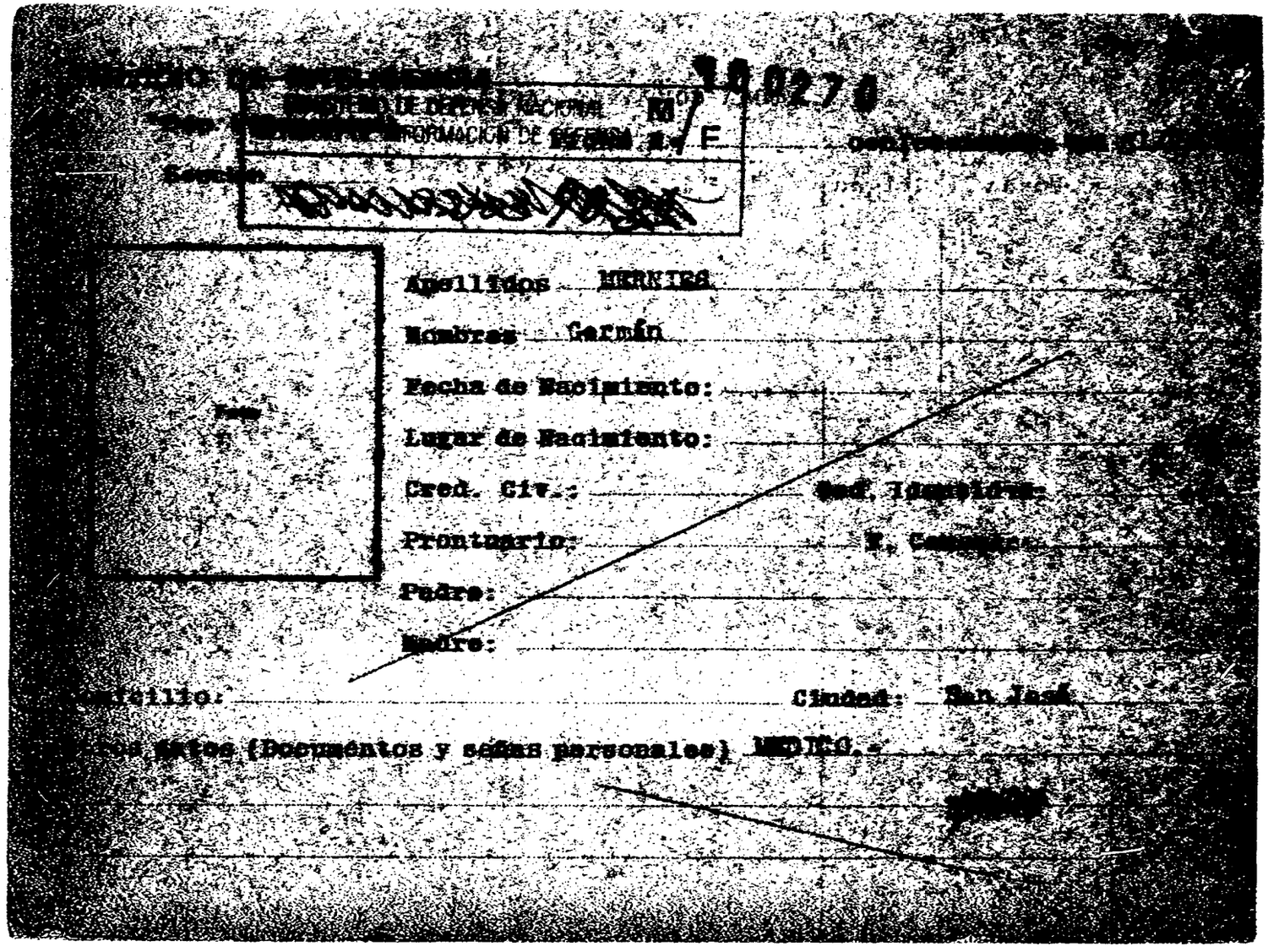

[illegible] 100270

MINISTERIO DE DEFENSA NACIONAL M/F
[illegible] INFORMACION DE DEFENSA

Sección [illegible]

Apellidos MERNIES

Nombres Germán

Fecha de Nacimiento:

Lugar de Nacimiento:

Cred. Civ.: Ced. Identidad:

Prontuario: [illegible]

Padre:

Madre:

Domicilio: Ciudad: San José

Otros datos (Documentos y señas personales) MEDICO.-

F36

FICHA COMPLEMENTARIA

Documento			100270 Antecedentes
Nº	Fecha	Origen	
[illegible]-D-2	7/IV/965.Bm.	I.Nº6.	-Profesión:Médico.-Director del Hospital de la ciudad de San José.- El reseñado cedió un local dependiente del Ministerio de Salud Pública, sito en las calles [illegible] y Becerro de Bengoa, para el alojamiento de parte de los Cañeros de Artigas, durante la estadía de estos en dicha ciudad, ante pedido formulado por la Comisión del Centro de Empleados Maragatos.- Las llaves del local fueron entregadas personalmente por el Director al responsable de la Caravana Sr. Washington Rodriguez Belleti.

MINISTERIO DE DEFENSA NACIONAL
S. I. D.

100970 28 ABR. 1975

Dep. I 37 Secc. I
Sub - Secc. G
Ficha Nro. ____ Confec. ____

MERNIEZ — Apellidos
GERMAN — Nombres

DOCUMENTOS: C/C ____ Serie ____ Nro. ____ C/I. ____ Nro. ____ Dpto. ____

OTROS DOC. ____ Pasaporte ____ Lib. Enrol. ____ etc. ____

NACIMIENTO: ____ Fecha ____ Lugar ____

DOMICILIO: ____ Calle ____ Nro. ____ Teléf. ____ Ciudad o Localidad ____

PROFESION U OCUPACION: Médico

LUGAR: ____ CARGO: ____

IDEOLOGIA POLITICA: Izquierdista CLASIFICACION: ____

DATOS COMPLEMENTARIOS: ____ Est. Civil ____ Conyuge ____ Hijos ____

41994

____ Otros familiares

F58

Fecha	Documentos	100270 ANTECEDENTES A REGISTRAR
7.1.75	3316	Sindicado como izquierdista en el Departamento de San José.- Evaluación C-4.-(E).-

Fs 1

Ficha reconfeccionada el 16/11/983 (CC)

JUNTA DE COMANDANTES EN JEFE

S. I. D.

100271-6

Dep. I Secc. I

Sub Secc. A/N

Ficha No. ..... Confec. .....

MERNIES ..... Isabelino .....

Apellidos Nombres

DOCUMENTOS: C/C. ..... **C/I.** .....

Serie No. No. Dpto.

OTROS DOC. .....

Pasaporte Lib. Enrol. etc.

NACIMIENTO: .....

Fecha Lugar

DOMICILIO: .....

Calle No. Teléf. Ciudad o Localidad

PROFESIÓN U OCUPACIÓN: .....

LUGAR: ..... **CARGO:** .....

IDEOLOGÍA POLÍTICA: ..... **CLASIFICACIÓN:** .....

DATOS COMPLEMENTARIOS .....

Est. Civil Cónyuge Hijos

.....

Otros familiares

FECHA	DOCUMENTOS	100271 ANTECEDENTES A REGISTRAR
09/11/965	42/6	-Sindicado como elemento comunista y afiliado a ese Partido en la ciudad de Fray Bentos. EVALUACION: A-2
24/VI/968	42/11	-Figura en una relación de personas sindicadas como socialistas y comunistas del Dpto. de Río Negro. EVALUACION: B-2 18/10/978 - Se contestó Memorandum (A) No.1785/78 para el Dpto.C-2/ES.MA.CO. (Q.Q) 31/10/983 - Se contestó Mem.(A) No.2513/83 para la Jefatura de Policía de Río Negro. (MS).

12.4.79

B31

JUNTA DE COMANDANTES EN JEFE 100272-4

S. I. D.

Dep. I Secc. I

Sub Secc. A/N

Ficha Nro. _____ Confec._____

MERNIES FREIRE — Apellidos

ISMAEL RODOLFO — Nombres

DOCUMENTOS: C/C BMA-20358 (Serie / Nro.) C/I. 1.236.950-5 (1) (Nro. / Dpto.)

OTROS DOC. _____ (Pasaporte / Lib. Enrol. / etc.)

NACIMIENTO: 05/10/950 (Fecha) Montevideo (Lugar)

DOMICILIO: Cano No.3620 Apto.006 (e) Millán y Juan José Artiaga (Calle / Nro. / Teléf. / Ciudad o Localidad)

PROFESION U OCUPACION: Oficial Copiador Offset de Chapa (2)

LUGAR: _____ CARGO: Gráfico (3)

IDEOLOGIA POLITICA: _____ CLASIFICACION: _____

DATOS COMPLEMENTARIOS: Casado (4)
(Est. Civil / Cónyuge / Hijos)

Hijo de: Ismael y Gloria Lucía (5)
(Otros familiares)

F32

Fecha	Documentos	100272 ANTECEDENTES A REGISTRAR
11.12.78	D. 1679	- Delegado de Mesa por las listas:1001-2001 , en las elecciones nacionales del año1971 , por el Departamento de Montevideo.- . Circuito N°1527-1532- .- (0431) (M).;
07/7/83	0274/79	-15/12/971: En la fecha Afiliado al Partido Comunista con el No.63.673, militando en Secc.A. Puros, según material incautado por OCOA en Feb/76 "Operación Morgan". EVAL: A-1.- (RJ)
07/7/83 C.H.C.P. No.188/83 Secc.12a INGRESO DE MDEO. R.E. 28396/83		-07/7/83: En la fecha se contestó dicha constancia a nombre del causante, solicitada para Ingreso en la I.M.M.. Indica (1) al (5).- (ANTECEDENTES REGISTRADOS EN LA D.I.I..- - Idem a Doc.1679/78.- (RJ)

MINISTERIO DE DEFENSA NACIONAL

S. I. D.

100273-2

Dep. I FB1 Secc. I

Sub Secc. G

Ficha Nro. _____ Conice _____

MERNIES — Apellidos

J. P. — Nombres

DOCUMENTOS: C/C _____ C/I. _____

Serie Nro. Nro. Dpto.

OTROS DOC. _____

Pasaporte Lib. Enrol. etc.

NACIMIENTO: _____

Fecha Lugar

DOMICILIO: _____

Calle Nro. Teléf. Ciudad o Localidad

PROFESION U OCUPACION: Profesor

LUGAR: _____ CARGO: _____

IDEOLOGIA POLITICA: _____ CLASIFICACION: _____

DATOS COMPLEMENTARIOS: _____

Est. Civil Cónyuge Hijos

~~41991~~

Otros familiares

F32

Fecha	Documentos	00275 ANTECEDENTES A REGISTRAR
26-2-71	B.77.D.1 Ev.F-3.-	Figura en una nómina de Profesores de Enseñanza Secundaria del interior (Afiliados a la Gremial de Profesores de Montevideo y Federación Nacional de Profesores) vinculados a actividades de proselitismo y agitación subversiva o simpatizantes de las mismas, en los años 1965/66/67/68.- (M).-
7/4/77	D. 307	-Figura en una relación de profesores que serían de tendencia izquierdista, contenida en un folleto publicado por la Federación Nacional de Profesores de Enseñanza Secundaria, en ocasión de la elección de Consejeros, que se llevó a cabo en la ciudad de Salto, en los días 29 y 30 de Julio, entre los años 1969/1972.-(Eval.A-1)(LL).-

100274-0

F.1

SERVICIO DE INFORMACION DE DEFENSA

Dep. 1

V A R I O S

Confeccionado el 27/12/77

FOTO

Apellidos HERRIES ELIZALDE

Nombres Juan Jorge (1)

Fecha de Nacimiento

Lugar de Nacimiento

Est. Civil

Cred. Cívica ..... Céd. Identidad

Otros Documentos

Ocupación

Padre

Madre

Domicilio ..... Ciudad

Otros datos: 015176

chiesa hnos. - 4 000 - 5/77

F.2

FICHA COMPLEMENTARIA

DOCUMENTO		100274 ANTECEDENTES
Fecha	Origen	
31/10/77.-	Doc.Nº1137 Univ. de la Rep.-	-Figura en una relación de sumarios realizados por la Universidad de la República en la Facultad de Derecho por negarse a firmar la Declaración Jurada de Fe Democrática, procediéndose a su destitución según consta en el expediente Nº5252/75 de la Universidad el cual finalizó al 30/9/77. No lleva evaluación. (C).-
18.11.83.	2159/80 Pág. 13	23.6.76: Cesa en su cargo de Docente en el Instituto de Ciencias Sociales por:"Baja por Destitución",-Eval.A-1. Indica (1).-(FE)

JUNTA DE COMANDANTES EN JEFE

S. I. D.

100275-7 P51

Dep. I Secc. I

Sub Secc. A/N

Ficha Nro. ____ Confec. 2-6-78

MERNIES (Apellidos) Juan María (1) (Nombres)

DOCUMENTOS: C/C LBC-2005 (2) (Serie) H.A.A.2005 (Nro.) C/I. 11.970 (4) (Nro.) (Dpto.)

OTROS DOC. ____ (Pasaporte) (Lib. Enrol.) (etc.)

NACIMIENTO: 52 años (en 1967) (Fecha) (Lugar)

DOMICILIO: Oribe 1597 (Calle) 19 de Abril casi Ribe (3) (Nro.) (Teléf.) Rio Negro (Ciudad o Localidad)

PROFESION U OCUPACION: Jornalero

LUGAR: PUERTO CARGO: ____

IDEOLOGIA POLITICA: ____ CLASIFICACION: ____

DATOS COMPLEMENTARIOS: ____

(Est. Civil) (Cónyuge) (Hijos)

(Otros familiares)

F52

Fecha	Documentos	100275 ANTECEDENTES A REGISTRAR
4-6-76	D.0774	Afiliado al Partido Comunista con el Nº 29.569, fecha de ingreso 27-11-67. Secc. Puerto. Eval: B-1 (V)
26.7.78	Doc.866	-Indica lo mismo que el Documento anterior.- Eval: A-1 (M).- Indica del (1) al (4).-

7 MAR 1975

MINISTERIO DE DEFENSA NACIONAL
S. I. D.

100276 -5

Dep. I Secc. I
Sub - Secc. G
Ficha Nro.____ Confec.____

MERNIES (Apellidos) Julio C. (Nombres)

DOCUMENTOS: C/C.____ (Serie / Nro.) C/I.____ (Nro. / Dpto.)

OTROS DOC.____ (Pasaporte / Lib. Enrol. / etc.)

NACIMIENTO:____ (Fecha / Lugar)

DOMICILIO:____ (Calle / Nro. / Teléf. / Ciudad o Localidad)

PROFESION U OCUPACION:____

LUGAR:____ CARGO:____

IDEOLOGIA POLITICA:____ CLASIFICACION:____

DATOS COMPLEMENTARIOS:____
Est. Civil 1992 / Conyuge / Hijos

Otros familiares

732

Fecha	Documentos	100276 ANTECEDENTES A REGISTRAR
17.7.74	1778	Gestor de la solicitud de reafiliación del Sindicato del Transporte Marítimo de Seriana, ante el Ministerio de Trabajo. (K)

100277-3

SERVICIO DE INFORMACION DE DEFENSA

Dep. 1

V A R I O S

Confeccionado el 27.6.77

FOTO

Apellidos MERNIES GADITO

Nombres Marta Rita

Fecha de Nacimiento 41 años(1977)

Lugar de Nacimiento Uruguay

Est. Civil Casada

Cred. Cívica ..... Céd. Identidad 673.971

Otros Documentos .....

Ocupación Funcionaria -Banco de Seguros del Estado

Padre .....

Mad-e .....

Domicilio Juan Spikerman 2312 Ciudad .....

Otros datos: .....

~~75178~~

chiesa hnos. - 4 000 - 5/77

FICHA COMPLEMENTARIA

DOCUMENTO		100277 ANTECEDENTES
Fecha	Origen	
23.6.77 PD. 7 a 7	599	17.6.77 -Debenido al tenerse conocimiento de que estaría efectuando una colecta en el Banco de Seguros del Estado para los "presos políticos" del P. Comunista y tendría militancia de izquierda. Efectuada una inspección en su domicilio se incautan diversos libros izquierdistas e indagada niega las imputaciones; careciendo de conocimiento de que en la institución bancaria hubiera movimiento de caracter político.- (DD)
23.6.77 PD. 7 a 7	600	18.6.77 -Recuperó la libertad por orden Superior.- (DD)

MINISTERIO DE DEFENSA NACIONAL
S. I. D.

100277

Dep. I Secc. 1
19 AGO. 1975
Sub Secc. G
Ficha Nro. ..... Confec. .....

MERNIES GABITO — Apellidos
Marta — Nombres

DOCUMENTOS: C/C ..... Serie ..... Nro. C/I. ..... Nro. ..... Dpto.

OTROS DOC. ..... Pasaporte ..... Lib. Enrol. ..... etc.

NACIMIENTO: ..... Fecha ..... Lugar

DOMICILIO: ..... Calle ..... Nro. ..... Teléf. Dpto. MONTEVIDEO Ciudad o Localidad

PROFESION U OCUPACION: Funcionario

LUGAR: Banco de Seguros CARGO: .....

IDEOLOGIA POLITICA: ..... CLASIFICACION: .....

DATOS COMPLEMENTARIOS: ..... Est. Civil ..... Cónyuge ..... Hijos

~~1199~~

Otros familiares

F34

Fecha	Documentos	100277 ANTECEDENTES A REGISTRAR.
13.8.73	D. 1430	Figura en una relación de personasl del Banco de Seguros del Estado, que por resolución del Directorio de fecha 6 de julio de 1973, dispuso se les instruyera un sumario, aplicándosele una sanción de 6 meses de suspención sin goce de sueldo.- Evaluación C-3.-(I).-

13.4.79

JUNTA DE COMANDANTES EN JEFE 100278-1 Dep. I Secc. I

S. I. D. Sub Secc. A/N

Ficha Nro. ____ Confec. ____

MERNIES BUSSON — Apellidos

MARTA GREGORIA — Nombres

DOCUMENTOS: C/C BAA-22837 — Serie / Nro. C/I. ____ — Nro. / Dpto.

OTROS DOC. ____ — Pasaporte / Lib. Enrol. / etc.

NACIMIENTO: ____ — Fecha / Lugar

DOMICILIO: ____ — Calle / Nro. / Teléf. / Ciudad o Localidad

PROFESION U OCUPACION: ____

LUGAR: ____ CARGO: ____

IDEOLOGIA POLITICA: ____ CLASIFICACION: ____

DATOS COMPLEMENTARIOS: ____

Est. Civil / Cónyuge / Hijos

Otros familiares

100278

Fecha	Documentos	ANTECEDENTES A REGISTRAR
11.12.78	D.1679	- Delegado de Mesa por las listas: 90-190.- , en las elecciones nacionales del año 1971, por el Departamento de Montevideo.- . Circuito N°. 1796.- .- (0439) (M).-

JUNTA DE COMANDANTES EN JEFE 10 0279-9

S. I. D.

Dep. I Secc. I

Sub Secc. A/N

Ficha No. ..... Confec. .....

HERNIES ALQUERES (Apellidos) Martín Isabelino (Nombres)

AXX

DOCUMENTOS: C/C. ..... (Serie / No.) C/I. ..... (No. / Dpto.)

OTROS DOC. ..... (Pasaporte / Lib. Enrol. / etc.)

NACIMIENTO: ..... (Fecha / Lugar)

DOMICILIO: ..... (Calle / No. / Teléf. / Ciudad o Localidad)

PROFESIÓN U OCUPACIÓN: .....

LUGAR: ..... CARGO: .....

IDEOLOGÍA POLÍTICA: ..... CLASIFICACIÓN: .....

DATOS COMPLEMENTARIOS ..... (Est. Civil / Cónyuge / Hijos)

..... (Otros familiares)

JUNTA DE COMANDANTES EN JEFE 100280-7 Dep. I B1 Secc. I

S. I. D. Sub Secc. V

Ficha Nº ____ Confec. 6.11.81

MERNIES ROERO (Apellidos) Nybia Ivonne (Nombres)

DOCUMENTOS: C/C ____ (Serie / Nº) C/I. 1.406.002 (Nº / Dpto.)

OTROS DOC. ____ (Pasaporte / Lib. Enrol. / etc.)

NACIMIENTO: 24 años (1981) (Fecha) Uruguay (Lugar)

DOMICILIO: Avda. San Martín 3507 (Calle / Nº / Teléf. / Ciudad o Localidad)

PROFESION U OCUPACION: ____

LUGAR: ____ CARGO: ____

IDEOLOGIA POLITICA: ____ CLASIFICACION: ____

DATOS COMPLEMENTARIOS: divorciada (Est. Civil) ____ (Cónyuge) 751179 (illegible)

____ (Otros familiares)

FBR

100280

Fecha	Documentos	ANTECEDENTES A REGISTRAR
31.10.81	D.9130 P.D. Nº304/81	-31.10.81:-Por investigaciones que se vienen llevando a cabo con respecto a los detenidos: José Ramón NACIMIENTO CANO y Gustavo Doroteo LUBERIAGA MONTAGNA, se intimó a concurrir a la D.N.I.I. a la causante. Interrogada manifestó ser consumidora de marihuana. Traficó el mencionado alucinógeno introduciéndolo en nuestro país a través de la frontera con la Rep. Fed. del Brasil, expresando haberse suministrado mutuamente, y a terceros, así como haber comercializado la droga. -Enterado el Sr. Juez Ltdo. de 1ra. Inst. de 4to. Turno, dispuso que fuera conducida a su despacho en el día de la fecha. Eval.A-1 (DD)
03.11.81	D.9165 P.D. Nº306/81	-02.11.81:-En el día de ayer fue conducida a declarar; posteriormente el Sr. Juez actuante dispuso su libertad y que fuera puesta a disposición de la Comisión Nal. de Lucha contra las Toxicomanías. Eval.A-1 (DD)

Imp. Nacional 716/79

JUNTA DE COMANDANTES EN JEFE

S. I. D.

100281 -5

Dep. I Secc. I

Sub Secc. A/N

Ficha Nro. ____ Confec. 16-4-79

MERNIES ESPINOSA — Apellidos

Waldemar Uruguay — Nombres

DOCUMENTOS: C/C BVA-24603 (Serie / Nro.) C/I. 1.117.875 (1) (Nro. / Dpto.)

OTROS DOC. ____ (Pasaporte / Lib. Enrol. / etc.)

NACIMIENTO: 24/6/948 (2) (Fecha) Soriano (3) (Lugar)

DOMICILIO: Antonio Zubillaga 138 (4) (Calle / Nro. / Teléf. / Ciudad o Localidad)

PROFESION U OCUPACION: Empleado (5)

LUGAR: EMIRAL S.A. (6) CARGO: ____

IDEOLOGIA POLITICA: ____ CLASIFICACION: ____

DATOS COMPLEMENTARIOS: Casado (7) (Est. Civil / Cónyuge / Hijos)

Hijo de: Roque Luciano y María Angélica (8)

Otros familiares

Fecha	Documentos	100281 ANTECEDENTES A REGISTRAR
11-12-78	1679	- Delegado de Mesa por las listas : 9988. , en las elecciones nacionales del año 1971, por el Departamento de Montevideo . Circuito Nº. 2473 .- (0447 (C)
14/1/83 C.H.C.P. No.17/83 Secc.19a. INGRESO DE MONTEVIDEO.-(Hospital de Clínicas).- M.E. 25598/83		-07/2/83: En la fecha se contestó dicha constancia a nombre del causante para sú Ingreso en el Hospital de Clínicas. Indica del (1) al (8).- (RJ)

FB1

"ANTINACIONAL"

JUNTA DE COMANDANTES EN JEFE

S. I. D.

Dep. I Secc. I

100282-3 Sub Secc. A/N

Ficha Nº ..... Confec. 08/2/82

Mernies — Apellidos

Waldemar — Nombres

DOCUMENTOS: C/C. ..... Serie ..... Nº ..... C/I. ..... Nº ..... Dpto.

OTROS DOC. ..... Pasaporte ..... Lib. Enrol. ..... etc.

NACIMIENTO: 24 años en 1972 — Fecha ..... Uruguay — Lugar

DOMICILIO: A. Vaillant No.120 — Calle ..... Nº ..... Teléf. ..... Ciudad o Localidad

PROFESION U OCUPACION: Obrero

LUGAR: SUL METAL CARGO: .....

IDEOLOGIA POLITICA: ..... CLASIFICACION: .....

DATOS COMPLEMENTARIOS ..... Est. Civil ..... Cónyuge ..... Hijos

..... Otros familiares

~~182900~~

FS2

Fecha	Documentos	00282 ANTECEDENTES A REGISTRAR
19/2/79	C274	-19/10/972: En la fecha Afiliado al Partido Comunista con el No.68.629 según material incautado por OCOA en Feb/76 "Operación Morgan"; militando en Agrupación SUR, Secc.20, siendo presentado para su afiliación por Manuel PIÑEIRO. EVALUACION: A-1.- (RJ)
14/1/83 C.H.C.F. No.17/83 Secc.19a. INGRESO DE MONTEVIDEO.- (Hospital de Clínicas).- M.E. 25598/83		-07/2/83: En la fecha se contestó dicha constancia a nombre de MERNIES ESPINOSA, Waldemar Uruguay, con los antecedentes anteriormente registrados, no pudiéndose establecer que los mismos le correspondan.- (RJ)

SERVICIO DE INFORMACION DE DEFENSA

Dep. 1

100283-1

FBI

Confeccionado el 9.6.75

V A R I O S

FOTO

Apellidos MERNIS de GENTA

Nombres Elena

Fecha de Nacimiento

Lugar de Nacimiento

Est. Civil

Cred Cívica Céd. Identidad

Otros Documentos

Ocupación Maestra

Padre

Madre

Domicilio Ciudad

Otros datos

75180

Imp. CHIESA Hnos. Ltda. 10.000 - 12 - 73

FSL

FICHA COMPLEMENTARIA

DOCUMENTO		ANTECEDENTES
Fecha	Origen	100283
16.5.75	Doc. 850	Su nombre aparece en una lista de activistas en distin ramos de la Enseñanza, extraidos de un informe eleva- do al Sr. Rector del CONAE en abril de 1975.-qq-.Ev.: F-2.-

100284-9

FSI

SERVICIO DE INFORMACION DE DEFENSA

Dep. 1

V A R I O S

Confeccionado el 26.8.77.

. F O T O

Apellidos MEROJOVICH

Nombres Sergio

Fecha de Nacimiento 19 años (1971)

Lugar de Nacimiento

Est. Civil ~~soltero~~

Cred. Cívica ..... Céd. Identidad .....

Otros Documentos

Ocupación ~~Mecánico~~

Padre

Madre

Domicilio ..... Ciudad .....

Otros datos: oriental ~~75181~~

chiesa hnos. - 4 000 - 5/77

FICHA COMPLEMENTARIA

DOCUMENTO		100284 ANTECEDENTES
Fecha	Origen	
6.4.72. J.P.M.	72 -128.	23.4.71: Detenido en la fecha por el Escuadrón de Prevención de la Policía en la intersección de Cerrito y Treinta y Tres conjuntamente con unas 50 personas en momentos que portaban banderas de Artigas con la inscripción "TIERRA", portando cachiporras de maderas, quienes además detenían el tránsito insultando a los conductores que no les daban dinero. Eval: A - 2. (EY).

SERVICIO DE INFORMACION DE DEFENSA

Dep. 1

V A R I O S

100285 -6

Confeccionado el 22.6.77.

FS1

FOTO

Apellidos MEROLA

Nombres Alberto N.

Fecha de Nacimiento

Lugar de Nacimiento

Est. Civil

Cred. Cívica Céd. Identidad

Otros Documentos

Ocupación

Padre

Madre

Domicilio Ciudad

Otros datos:

05182

chiesa hnos. - 4 000 - 5/77

FS2

FICHA COMPLEMENTARIA

DOCUMENTO		100285 ANTECEDENTES
Fecha	Origen	
2.10.75.	Doc.1784.	22.IV.75: En la fecha fue detenido por el Bn.I.No.11 en prevención de las acciones que podrían haber ocurrido el 1ro.de mayo de 1975.(Presunta "asonada" a nivel nacional) en que se detuvieron militantes comunistas y sospechosos. Fue liberado el 26.IV.75. (Y).=

SERVICIO DE INFORMACION DE DEFENSA
Dep. 1

100286-4

F31

Confeccionado el 22.8.73.

V A R I O S

FOTO

Apellidos MEROLA

Nombres Angel

Fecha de Nacimiento

Lugar de Nacimiento

Est. Civil

Cred. Cívica Céd. Identidad

Otros Documentos

Ocupación

Padre

Madre

Domicilio Ciudad

Otros datos

175182

Imp. CHIESA Hnos. Ltda. 4.000 - 11 - 72

FICHA COMPLEMENTARIA

PS2

DOCUMENTO		00286 ANTECEDENTES
Fecha	Origen	
1971.	Lista 481.	Candidato como 10º.titular a la J.Dptal,por la lista Jubilados y Pensionistas.-(W).

JUNTA DE COMANDANTES EN JEFE 100287-2

S. I. D.

Dep. I Secc. I

Sub Sec. IN

Ficha Nº ..... Confec. 23.9.81

MEROLA CETUDO — Apellidos

Donato — Nombres

DOCUMENTOS: C/C ..... Serie ..... Nº ..... C/I. 924.904 Nº ..... Dpto.

OTROS DOC. ..... Pasaporte ..... Lib. Enrol. ..... etc.

NACIMIENTO: 46 años (1981) Fecha ciud,legal Italia Lugar

DOMICILIO: Joanicó 3341 Calle Nº ..... Teléf. ..... Ciudad o Localidad

PROFESION U OCUPACION: Empleado

LUGAR: Impresora Uruguaya Colombino S.A. CARGO: capataz

IDEOLOGIA POLITICA: ..... CLASIFICACION: .....

DATOS COMPLEMENTARIOS: casado Cónyuge Est. Civil ~~75185~~ Hijos

Otros familiares

fs 2

Fecha	Documentos	00787 ANTECEDENTES A REGISTRAR
21.9.81 P.D. N°	D.8032 261/81	-18.9.81:-Fue interrogado a respecto a su conocimiento de unos rodillos de recambio de una máquina LAMINADORA de material, los que presentaban golpes; propiedad de la Impresora Uruguaya Colombino S.A.. -A lo que respondió, que el día 16.9.81 en horas de la mañana el maquinista operador de la máquina KIDER, le dió cuenta que el rodillo en uso comenzaba a tener fallas por el desgaste normal de la máquina. Al proceder a hacer el recambió se le apersonó el encargado de la misma, manifestando que los rodillos no se podían cambiar por presentar golpes, al concurrir al lugar pudo verificar lo mencionado por el maquinista. Dichos rodillos presentaban 4o5 golpes con objeto contundente que sin lugar a duda estos daños intencionales.(DD)Eval.A-1

Imp. Nacional 716/79

FBI

MINISTERIO DE DEFENSA NACIONAL 100288-0

S. I. D.

Dep. I 23.11.74 Secc. I

Sub - Secc. G

Ficha Nro.____ Confec.____

MEROLA CAJAS — Apellidos

Enrique — Nombres

DOCUMENTOS: C/C.____ (Serie / Nro.) C/I.____ (Nro. / Dpto.)

OTROS DOC. ____ (Pasaporte / Lib. Enrol. / etc.)

NACIMIENTO: ____ (Fecha / Lugar)

DOMICILIO: ____ (Calle / Nro. / Telef.) Dpto. MONTEVIDEO — Ciudad o Localidad

PROFESION U OCUPACION: Contador

LUGAR: A.N.C.A.P. **CARGO:** ____

IDEOLOGIA POLITICA: ____ **CLASIFICACION:** ____

DATOS COMPLEMENTARIOS: ____ (Est. Civil / Conyuge / Hijos)

~~1995~~

Otros familiares

F52

Fecha	Documentos	100288 ANTECEDENTES A REGISTRAR
19.11.73	D.4015	Conjuntamente con Jorge MESCIA y Juan F. PEREZ JAGLIN intervinieron en la confección del "SISTEMA CONTABLE".- Evaluación A-1.-(I).-

SERVICIO DE INFORMACION DE DEFENSA
Dep. 1

100289-8

Confeccionado el 11.11.72.

VARIOS

FOTO

Apellidos MEROLA BUCHATON (1)

Nombres German Roque (2)

Fecha de Nacimiento 15/IX/924 (3)

Lugar de Nacimiento

Est. Civil

Cred. Cívica AUA 3124 (3) Céd. Identidad 451.725 (4)

Otros Documentos

Ocupación Director de Servicio Fúnebre (I.M.M.) (5)

Padre Donato (6)

Madre Francisca (7)

Domicilio Bartolito Mitre 2561 y Vedia (8) Ciudad Montevideo (9)

Otros datos

75186

CHIESA Hnos. Ltda. - 8.000 - 3 - 72.

FICHA COMPLEMENTARIA

DOCUMENTO		100289 ANTECEDENTES
Fecha	Origen	
1971.	Lista 9988	Candidato como 1er.suplente del 9º.titular a la Cámara de Representantes,por el Dpto.deMontevideo,sub.lema "Frente del Pueblo".- (W).
09/XI/981 Fer. I.M.M.	CHCP.Nº 5495/81	- En la fecha se contestó dicha constancia a nombre de MEROLA BUCHATON, Germán Roque, con antecedentes, para su permanencia en la I.M.M. (F) Indica del (1) al (9) . (F)

SERVICIO DE INFORMACION
DE DEFENSA
Dep. I

100289

Ficha Nº ..... confeccionada el 20/III/1965

Sección .....

FOTO

MINISTERIO DE DEFENSA NACIONAL
SERVICIO DE INFORMACION DE DEFENSA
M / F

Apellidos MEROLA (1)

Nombres Germán .R.

Fecha de Nacimiento: .....

Lugar de Nacimiento: .....

Cred. Cív.: ..... Ced. Identidad: .....

Prontuario: ..... F. Censal: .....

Padre: .....

Madre: .....

(2)

Domicilio: Millán 3136 bis Apto. 1.- UTE 290184 Ciudad: Montevideo.-

Otros datos (Documentos y señas personales) Ex-Empleado Municipal.Afiliado a I.D.E.C.M.-

(3)

Trabajaría en la sección que atiende la red clasical de dicha institución.-

FICHA COMPLEMENTARIA

B4

Documento			100289 ANTECEDENTES
Nº	Fecha	Origen	
[illegible]D-2[illegible]6.	20-III/965.	Epoca	-En calidad de afiliado a la A.D.E.O.M. es objeto de un [illegible]naje al cumplirse cinco años de su destitución del Municipio.-
[illegible]	10/X/1961.-		-Usó de la palabra en mitin de la Asociación De Empleados y Obreros Municipales, realizado en la Explanada [illegible]
[illegible]-15.-	4/VI/1965.-		-Suscriptor de la "EDITORIAL PUEBLOS UNIDOS", [illegible] Millán 3136 bis Apto.1 Montevideo.-
[illegible]15.-	15/VI/1966.-		-Suscriptor de propaganda comunista rusa [illegible] "Editorial Pueblos Unidos". Domicilio Millán [illegible] 1.Montevideo.-
[illegible]	Julio/1966.-		
[illegible]	5/V/966 Evel.F-3.		-Figura en una relación de personas, [illegible] Suscriptores de "Editorial Pueblos Unidos", [illegible] principal distribuidora de material Comunista en nuestro País .- Domiciliado en Millan Nº 3136 Apto.1.- [illegible]
[illegible]	18.6.72.	Doc. 1602	Su esposa viaja frecuentemente al exterior [illegible]mente adquirieron una casa avaluada en 3.[illegible] pesos en la calle Bartolomé Mitre, la que no habitan.- (W). (ZUDICA - 1 al 3)

F35

SERVICIO DE INTELIGENCIA
División I
(Seguridad)

MINISTERIO DE DEFENSA NACIONAL
SERVICIO DE INFORMACION DE DEFENSA
M/F
IG 100289

Sección -G-
Gremios
Ficha N.- 981

Foto

Nombres y Apellidos: MEROLA Germán

Fecha y Lugar Nac.:

Cred. Civ.: Serie ..... N.° ..... Ced. Identidad:

Otros documentos: (Pasaporte - Libreta Enrolam. - etc.)

Domicilio: (Ciudad o Localidad) (Calle) (N.o) (Telef.)

Profesión: Funcionario Municipal

Cargo y Lugar: Secc. "Serv. Sociales" (Mdeo.)

Ideol. Política: Actuación: DIRIGENTE

Datos Complementarios:

Apreciación General:

Ficha confeccionada MONTEVIDEO 2 2 de Julio de 1963.

FICHA COMPLEMENTARIA

Documento		100289 Antecedentes
Fecha	Origen	
3/7/963.	Div. I.	Delegado de la Secc. "Serv. Sociales" Fué electo-miembro de la comisión provisoria, en la asamblea realizada en el día de ayer, a la Convención de-Funcionarios Municipales, que se realizará los-días 23 y 24 de los corrientes, en el local de-ADEOM Canelones 1330.-
24.3.984.....	.....	- Se hizo memo (A) No. 533/984 para la UTU(SS).-

FS1

ficha confeccionada el 16 de Marzo de 1973

MINISTERIO DE DEFENSA NACIONAL
S. I. D.

100290-6

Dep. I Secc. I
Sub - Secc. G
Ficha Nro. ____ Confec. ____

MEROLA SOÑORA (3) — LORENZO
Apellidos — Nombres

DOCUMENTOS: C/C. ____ Serie ____ Nro. ____ C/I. ____ Nro. ____ Dpto. ____

OTROS DOC. ____ Pasaporte ____ Lib. Enrol. ____ etc.

NACIMIENTO: ____ Fecha ____ Lugar ____

DOMICILIO: Leyenda Patria Nro. 2942 en 1975(1) ____ Calle ____ Nro. ____ Teléf. ____ Ciudad o Localidad

PROFESION U OCUPACION: Médico Docente(2)

LUGAR: C.A.S.M.U. CARGO: ____

IDEOLOGIA POLITICA: DEMOCRATA CLASIFICACION: DIRIGENTE

DATOS COMPLEMENTARIOS: ____ Est. Civil ____ Conyuge ____ Hijos ____

¥1990

Otros familiares

F52

Fecha	Documentos	100290 ANTECENDENTES A REGISTRAR
24.2.73	193	Integra la lista No. 1 del Sindicato Médico del Uruguay;lema "Sindicalismo auténtico" para formar parte del Concejo Arbitral para el período 1972-73 dicha lista es de origen demócrata.-(EE)
28/8/74	Doc.2128	Integrante de la Comisión Uruguaya de Derechos Humanos,organismo dependiente de la O.E.A..La misma está presidida por Héctor CERRUTTI AICARDI.-(II)
19.10.83	31109/287	24.8.973: Según "EL POPULAR" de la fecha, candidato por la Facultad de Medicina, Orden docente, para integrar la Asamblea Gral. del Claustro Universitario.- Ampliando la anotación anterior se establece que integró la lista Nro.184, lema "Por la recuperación de la Universidad", de tendencia democrática. Integra el Comité Ejecutivo de la Comisión Nacional de Derechos Humanos, en caracter de Secretario General.- Dicha Comisión no ha sido reconocido por nuestro Gobierno.- 23.4.976: Fue designado para integrar la Comisión de Salud Pública, y es además fiscal de la Agrupación Universitaria. Eval.A-2.(ME) Indica(1) y (2)
24.11.83	2155/80 pág.27	30.11.78:En la fecha cesa en su cargo como docente de la Facultad de Medicina por renuncia para jubilarse.Eval.A-1.Indica(3)/(ME)

100291-4 FBI

SERVICIO DE INFORMACION DE DEFENSA

Dep. 1

V A R I O S

Confeccionado el 16 de febrero de 1976.-

FOTO

Apellidos MEROLA

Nombres Pocho

Fecha de Nacimiento

Lugar de Nacimiento

Est. Civil

Cred. Cívica ..... Céd. Identidad .....

Otros Documentos

Ocupación

Padre

Madre

Domicilio ..... Ciudad .....

Otros datos

75187

CHIESA Hnos. Ltda. - 2.500 - 9/75

FICHA COMPLEMENTARIA

DOCUMENTO		00291 ANTECEDENTES
Fecha	Origen	
8/11/1975	D - 1945	- Integra la lista de p rsonas, sindicadas como integrantes del grupo que reàlizan "Reuniones de Caracter Político", dirigidos por el Sacerdote RENOM de la ciudad de Minas.-Eval. A-1.-(PP).-

JUNTA DE COMANDANTES EN JEFE 1 0 0 2 9 2 - 2 **A. N.**
S. I. D.

Dep.º I 27/XI/982
Sub. Secc. A/N
Ficha N.º ..... Confec. .....

MEROLA TORRES (1) — Vicente
Apellidos — Nombres

DOCUMENTOS: C/C RDE 9210 (2) — C/I. 24814 (3) (Durazno)
Serie — N.º — N.º — Dpto.

OTROS DOC. .....
Pasaporte — Lib. Enrol. — etc.

NACIMIENTO: 26/X/930 (4) — Durazno (5)
Fecha — Lugar

DOMICILIO: (6) Sosa Bernabet 250 (Sarandí del Yi)
Calle — N.º — Teléf. — Ciudad o Localidad

PROFESION U OCUPACION: Taximetrista (7)

LUGAR: ..... CARGO: .....

IDEOLOGIA POLITICA: ..... CLASIFICACION: .....

DATOS COMPLEMENTARIOS: Casado (8)
Est.Civil — Cónyuge — Hijos

.....
Otros familiares

~~180816~~

P2

Fecha	Documentos	100292 ANTECEDENTES A REGISTRAR
29/9/82	20188 R.E. 19297	1966 - Candidato en el 3er. lugar a la Junta Departamental de Durazno, en el orden de titular por las listas 4190- 4192 de las elecciones nacionales de ese año.- Eval.: B-2 (II/LG)
16/7/981	6021	1/9/976 - Se encuentra comprendido en el Acto Institucional No.4, Art.1ro., Lit,a) por el término de 15 años con inclusión de votar. Eval.: A-1 (Indica (1) y (2).-(II/LG)
16/9/82	19297	Figura en el 82 lugar de la lista RAG del Partido Colorado Agrupación Batllismo Unido Dpto. de Durazno como candidato para integrar los Deliberantes Departamentales y Convenciones Nacionales en las Elecciones internas de los PP.PP. del 28 de Noviembre de 1982. (II/LG) Indica (3) al (8)
16/X/82	—	Por Oficio Nº. 879/82 el S.I.D. comunica a la Corte Electoral que de acuerdo a las disposiciones en vigencia, el causante se halla inhabilitado para integrar la mencionada lista.- La causa que motivó su inhabilitación fué: Fue Candidato listas 4190 - 4192 (1966

JUNTA DE COMANDANTES EN JEFE 100293-0

S. I. D.

Dep. I V. Secc. I

Sub Secc. A/N

Ficha Nº ..... Confec. 29.4.82

MERONI ZEBALLOS de MAS(1) Eddy
Apellidos Nombres

DOCUMENTOS: C/C ..... C/I. 1.373.432.(2)
Serie Nº Nº Dpto.

OTROS DOC. .....
Pasaporte Lib. Enrol. etc.

NACIMIENTO: 35 años(1980)(3) .....
Fecha Lugar

DOMICILIO: Libres 1481 (4) .....
Calle Nº Telef. Ciudad o Localidad

PROFESION U OCUPACION: Jefa de la Sección Microfilmación de UTE

LUGAR: ..... CARGO: .....

IDEOLOGIA POLITICA: ..... CLASIFICACION: .....

DATOS COMPLEMENTARIOS: Casada(5) .....
Est. Civil Cónyuge Hijos

.....
Otros familiares

153570

Fecha	Documentos	100293 ANTECEDENTES A REGISTRAR
02.09.80 P.D.de6.a	Doc.1952 6.Nº246	02.09.80.- Fue interrogada,en relación a una denuncia efectuada por U.T.E., referente a la falta de placas(15) de las Centrales Hidroeléctricas,las que fueron sustituidas por otras que no tienen nada que ver con el rrollo en cuestión, dentro de la sección a su cargo. Al respecto manifestó que se trataba de una prueba piloto,no existiendo duplicado de las mismas.-Eval:A-1(AD)
5.9.800 P.D.de6a6	Doc.1955 Nº249	04/09/80/-Tras ser interrogada explicó detalladamente la función de la sección a su cargo y quienes tienen acceso a la misma.Manifestó asimismo ,haber tomado conocimiento del hecho por intermedio del Sr. VASCONCELLOS,notando posteriormente la falta desde un mueble metálico de un rrollo de microfilm,conteniendo tomas(18) de la Gerencia Hidráulica. Aclara que dentro del carrete de microfilmadión fueron sustituidos los planos de las centrales "Dr.Gabriel Terra" y "Rincón de Baigorria",por otra microfilmación que no tenía el caracter de los planos mencionados.-Eval:A-1(Ind.1 a 5) (AD

FBI

JUNTA DE COMANDANTES EN JEFE

S. I. D.

100294-8 Dep. I Secc. I

Sub Secc. A/N

Ficha Nro. ____ Confec. 13-4-79

MERONI DOMINION — Apellidos

María Paulina — Nombres

DOCUMENTOS: C/C BZB-24378 (Serie / Nro.) C/I. ____ (Nro. / Dpto.)

OTROS DOC. ____ (Pasaporte / Lib. Enrol. / etc.)

NACIMIENTO: ____ (Fecha / Lugar)

DOMICILIO: ____ (Calle / Nro. / Teléf. / Ciudad o Localidad)

PROFESION U OCUPACION: ____

LUGAR: ____ CARGO: ____

IDEOLOGIA POLITICA: ____ CLASIFICACION: ____

DATOS COMPLEMENTARIOS: ____ (Est. Civil / Cónyuge / Hijos)

Otros familiares

F 52

Fecha	Documentos	100294 ANTECEDENTES A REGISTRAR
11-12-78	1679	- Delegado de Mesa por las listas : 808-1808-4190-4191 , en las elecciones nacionales del año 1971, por el Departamento de Montevideo . Circuito N°. 2688 .- (0438) (C)

490

MINISTERIO DE DEFENSA NACIONAL

S. I. D.

100295 -5

Dep. I Secc. I

Sub-Secc. G

Ficha Nº ..... Confec. 13-6-51

MERRAS — Juana

Apellidos — Nombres

DOCUMENTOS: C|C ..... C|I .....

Serie Nº Nº Dpto.

OTROS DOC.: .....

Pasaporte Lib. Enrol. etc.

NACIMIENTO: .....

Fecha Lugar

DOMICILIO: .....

Calle Nº Telef. Ciudad o Localidad

PROFESION U OCUPACION: Obrera del Dulce

LUGAR: Granja Canelones-(Ameglio Cia) **CARGO** .....

IDEOLOGIA POLITICA ..... **CLASIFICACION** .....

DATOS COMPLEMENTARIOS .....

Est. Civil Conyuge Hijos

otros familiares

FSL

FECHA	DOCUMENTOS	100295	ANTECEDENTES A REGISTRAR
8-6-51	-JUSTICIA		--Designada por la Convención de la Federación Obrera Departamental de Canelones.-Integrante de la Delegación Obrera de Canelones para visitar a los Colonos de San Javier,llevandoles su solidaridad y ayuda material.-

EXTREMISTA

FBI

JUNTA DE COMANDANTES EN JEFE

S. I. D.

100296-3 DEP. I 18.03.82 SECC. I

SUB SECC. A/N

FICHA Nº ..... CONFEC. .....

MERRIK — Apellidos

Anie — Nombres

DOCUMENTOS: C/C Nº ..... Dpto. ..... C/I. Serie ..... Nº .....

OTROS DOC. ..... Pasaporte ..... LI. Enrol ..... etc.

NACIMIENTO: 08.10.52 — Fecha ..... Lugar .....

DOMICILIO: Curitiva (Brasil) — Calle ..... Nº ..... Teléf. ..... Ciudad o Localidad

PROFESION U OCUPACION: Enfermera

LUGAR: ..... CARGO: .....

IDEOLOGIA POLITICA: ..... CLASIFICACION: .....

DATOS COMPLEMENTARIOS: Soltera — Est. Civil ..... Cónyuge ..... Hijos .....

..... Otros familiares

143375

FECHA	DOCUMENTOS	100796 ANTECEDENTES A REGISTRAR
25.03.82	D.10166/81 / 138	Fue internado en el C.G.I.O.R. en M.P.S. desde 1-9-72 al 3-10-72 por TERRORISTA .Evaluacion.A-1 (GM) Indica ( ) ( ) ( ) ( ) ( ) ( ) ( ) ( ) ( ) ( ).

Imp. Nacional 1933/79

MINISTERIO DE DEFENSA NACIONAL

S. I. D.

100287-1

Dep. I 1951 Secc. I

Sub-Secc. **A/N**

Ficha Nº ..... Confec. .....

LERRNEDER Ana María

Apellidos Nombres

DOCUMENTOS: C|C ①BMB 9829 C|I .....

Serie Nº Nº Dpto.

OTROS DOC.: .....

Pasaporte Lib. Enrol. etc.

NACIMIENTO: .....

Fecha Lugar

DOMICILIO: .....

Calle Nº Telef. Ciudad o Localidad

PROFESION U OCUPACION: .....

LUGAR: ..... **CARGO** .....

IDEOLOGIA POLITICA ..... **CLASIFICACION** .....

DATOS COMPLEMENTARIOS .....

Est. Civil Conyuge Hijos

.....

otros familiares

Ficha confeccionada en Montevideo el 7 de noviembre de 1969

PS2

FECHA	DOCUMENTOS	100297 ANTECEDENTES A REGISTRAR
10-III-67	19-26	Delegado de mesa del FIdeL en las elecciones de 1966 en Cardona. Indica-①

VARIOS

30/7/[illegible]1

JUNTA DE COMANDANTES EN JEFE
S. I. D.

100298 -9

Dep. I Secc. I

Sub. Secc. A/N

Ficha N.º ..... Confec. .....

MERTENS FARESE de BRINGAS — Berta

Apellidos — Nombres

DOCUMENTOS: C/C ..... C/I. 552.927-3 Montevideo

Serie — N.º — N.º — Dpto.

OTROS DOC. .....

Pasaporte — Lib. Enrol. — etc.

NACIMIENTO: 9/11/24 — Montevideo

Fecha — Lugar

DOMICILIO: .....

Calle — N.º — Teléf. — Ciudad o Localidad

PROFESION U OCUPACION: .....

LUGAR: ..... CARGO: .....

IDEOLOGIA POLITICA: ..... CLASIFICACION: .....

DATOS COMPLEMENTARIOS: .....

Est.Civil — Cónyuge — Hijos

.....

Otros familiares

~~175093~~

Fecha	Documentos	100298 ANTECEDENTES A REGISTRAR
18.07.82	16.930	El Consulado Uruguayo en Madrid expidió certificado de regreso a la República a nombre del causante. Eval.: A-1. Indica ( ) ( )(GM) (VL)

SERVICIO DE INFORMACION DE DEFENSA
División I

MINISTERIO DE DEFENSA NACIONAL
SERVICIO DE INFORMACION DE DEFENSA
M/F
100299

931
.....Sección
Act. Ant. Nac.
Ficha Nº ~~1857~~

Nombres y Apellidos: MERY, Armando.

Fecha de Nacimiento:

Lugar de Nacimiento:
(País - Ciudad o Localidad - etc.)

Cred. Civ.: Serie ..... Nº ..... Ced. Identidad:

Otros documentos:
(Pasaporte - Libreta Enrolam. - etc.)

FOTO

Domicilio:
(Ciudad o Localidad) (Calle) Nº Telef.

Filiación
- Edad Aparente ..... Color del Cutis .....
- Color del Cabello ..... Estatura Aproximada .....
- Complexión ..... Aspecto Social .....
- Señas particulares ..... ~~75191~~

Ficha confeccionada en Montevideo, el 11 de marzo de 1966.-

100200

ACTIVIDADES

(1) **Laborales:** Profesión ..... Lugar de trabajo .....

Cargo ..... Antigüedad .....

Otras Actividades .....

.....

(2) **Políticas:** Ideología ..... Actuación .....

Antecedentes .....

Antecedentes familiares .....

(3) **Sociales:** Estado Civil ..... Religión ..... Figuración .....

Grado Instrucción ..... Lugares que frecuenta .....

(4) **Económicas:** Situación ..... Capital aprox. ..... Vehículo .....
marca y Nº

Otros datos .....

Datos Complementarios .....

Apreciación Personal Gral. .....

.....

.....

MERY, FICHA COMPLEMENTARIA Armando. F33

Documento		Antecedentes
Fecha	Origen	100299
28-Ene-66.	B-75-D-1.-	- Con motivo de cumplir el diario "El Popular", el IX Aniversario, firma una carta abierta dirigida a los trabajadores, dirigentes y poersonalidades sindicales y populares, en la cual hace un llamamiento en adhesión del homenaje al diario de referencia que se realizará en el Palacio de Sud América el 11 de febrero del corriente año.-

PSI

JUNTA DE COMANDANTES EN JEFE 100300-3 Dep. I Secc. I

S. I. D.

Sub Secc. A/N

Ficha Nro. _____ Confec. 1/7/77

MERY PEDRAJE — Apellidos

Jaime Alí — Nombres

DOCUMENTOS: C/C _____ (Serie / Nro.) C/I. _____ (Nro. / Dpto.)

OTROS DOC. _____ (Pasaporte / Lib. Enrol. / etc.)

NACIMIENTO: _____ (Fecha / Lugar)

DOMICILIO: _____ (Calle / Nro. / Teléf. / Ciudad o Localidad)

PROFESION U OCUPACION: _____

LUGAR: _____ **CARGO:** _____

IDEOLOGIA POLITICA: _____ **CLASIFICACION:** _____

DATOS COMPLEMENTARIOS: _____ (Est. Civil / Cónyuge / Hijos)

Otros familiares

FSR

Fecha	Documentos	900300 ANTECEDENTES A REGISTRAR
13/6/77	D.0555	-Informes recibidos de un informante de Colonia Etcheparc. Es integrante de la UJC. Camisa Roja. Grupo de Choque. Distribuidor de volantes. Eval. F-6 - (U).-

MINISTERIO DE DEFENSA NACIONAL

S. I. D.

100301-1

Dep. I Secc. I FS1

Sub-Secc. G

Ficha Nº ..... Confec. 3.12.68

MERELLO
Apellidos Nombres

DOCUMENTOS: C|C ..... C|I .....
Serie Nº Nº Dpto.

OTROS DOC.: .....
Pasaporte Lib. Enrol. etc.

NACIMIENTO: .....
Fecha Lugar

DOMICILIO: .....
Calle Nº Telef. Ciudad o Localidad

PROFESION U OCUPACION: .....

LUGAR: ..... **CARGO** .....

IDEOLOGIA POLITICA ..... **CLASIFICACION** .....

DATOS COMPLEMENTARIOS .....
Est. Civil 1990 Conyuge Hijos

.....
otros familiares

FECHA	DOCUMENTOS	100301 ANTECEDENTES A REGISTRAR
16.8.65.76.77.		Con fecha 10.XI.64 firma un telegrama como Presidente de la Asociación de Funcionarios del Ministerio de Ganadería y Agricultura dirigido a todas las Regionales de Veterinaria y Agricultura de dicho Ministerio en cuyo texto se lée "Presupuesto sancionado Parlamento Nacional significa $300.oo aumento 1965 proyéctase medida de lucha tiempo indeterminado realicen plesbisito por sí ó por no comuniquen resultado.-

F>1

SERVICIO DE INFORMACION DE DEFENSA

Dep. 1

100302-9

Confeccionado el 22.4.83

VARIOS

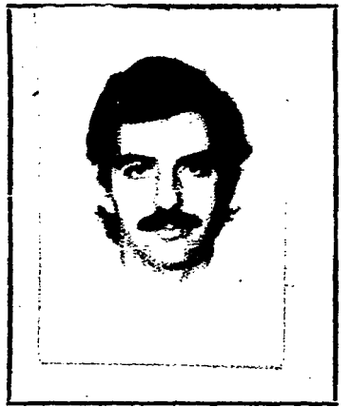

Apellidos MERZARIO SANTOS

Nombres Ernesto

Fecha de Nacimiento 22/NOV/954

Lugar de Nacimiento Mdeo.

Est. Civil Soltero

Cred. Cívica BAA 24352 Céd. Identidad 1.268.949-4 Mdeo.

Otros Documentos

Ocupación Director de "EXLAN LTDA."

Padre

Madre

Domicilio Pasaje Juan de León 3477 Ap.201 Ciudad

Otros datos:

108515

FICHA COMPLEMENTARIA

DOCUMENTO		100302 ANTECEDENTES
Fecha	Origen	
22.4.83	25260/010 7022. (WI)	-22.3.83-SE.PLA.CO.DI. por Nota Nº 544/83/D solicita aval para que el causante integre Misión Comercial a Tokio, SE APRUEBA por Memo.(A)650/83 (1ra. Parte) del 5.4.83.-(C)
6.2.84	D.8400492/01 09/21	23.1.84-SE.PLA.CO.DI. por Nota Nº3052/84/D solicita aval para que el causante integre Misión al Exterior (Japón), SE APRUEBA por Memo.(A) 106/84 (1ra.Parte) del 26.1.84.(C)

MINISTERIO DE DEFENSA NACIONAL
S. I. D.

100303-7 Dep. 1 Sec. 1

PE 1

Sub-Secc. A/N

Ficha Nº____ Confec. 9/5/973

MESA — Apellidos

"BABY" — Nombres

DOCUMENTOS: C/C. ____ Serie ____ Nro. C/I. ____ Nro. ____ Dpto.

OTROS DOC. ____ Pasaporte ____ Lib. Enrol. ____ etc.

NACIMIENTO: ____ Fecha ____ Lugar

DOMICILIO: ____ Calle ____ Nro. ____ Teléf. Ecilda Paullier — Ciudad o Localidad

PROFESION U OCUPACION: ____

LUGAR: ____ CARGO: ____

IDEOLOGIA POLITICA: ____ CLASIFICACION: ____

DATOS COMPLEMENTARIOS: ____ Est. Civil ____ Cónyuge ____ Hijos

Hermano de ROSARIO MESA y "PALETA" 13136 — Otros familiares

F52

Fecha	Documentos	100303 ANTECEDENTES A REGISTRAR
4/6/972	D.1367 PEI.	-Estuvo detenido por las FF.CC. en averiguación por presuntas actividades subversivas. Por este motivo fué despedido de la Empresa Coca Cola donde trabajaba.-(J).-

MINISTERIO DE DEFENSA NACIONAL 100304-5

S. I. D.

Dep. 1 S. 1

Sub-Secc. A/N

Ficha Nº____ Confec. 9/5/73

PE 31

MESA — Apellidos

"PALETA" — Nombres

DOCUMENTOS: C/C. ____ Serie ____ Nro. C/I. ____ Nro. ____ Dpto.

OTROS DOC. ____ Pasaporte ____ Lib. Enrol. ____ etc.

NACIMIENTO: ____ Fecha ____ Lugar

DOMICILIO: Ruta I — Calle ____ Nro. ____ Teléf. ____ Ciudad o Localidad

PROFESION U OCUPACION: ____

LUGAR: ____ CARGO: ____

IDEOLOGIA POLITICA: ____ CLASIFICACION: ____

DATOS COMPLEMENTARIOS: ____ Est. Civil ____ Cónyuge ____ Hijos

Hermano de ROSARIO MESA y "BABY" 138137

Otros familiares

P2

Fecha	Documentos	00364 ANTECEDENTES A REGISTRAR
4/6/972	D.1367 PEI	.-Vive por Ruta I pasando el Chalet de Batlle. Posee un camión y estaría vinculado a la organización sediciosa.-(J).-

Ficha confeccionada el 19/XII/72

FS1

100305-2

MINISTERIO DE DEFENSA NACIONAL
S. I. D.

Dep. I Secc. I
Sub-Secc. A/N
Ficha Nro. ..... Confec. .....

MESA (Apellidos) Abel (Nombres)

DOCUMENTOS: C/C. DAA 1449 (1) (Serie / Nro.) C/I. ..... (Nro. / Dpto.)

OTROS DOC. ..... (Pasaporte / Lib. Enrol. / etc.)

NACIMIENTO: 35 años (2) (Fecha / Lugar)

DOMICILIO: Colon 843 (Calle / Nro. / Teléf.) Florida (3) (Ciudad o Localidad)

PROFESION U OCUPACION: Empleado -Molino (4)

LUGAR: ..... CARGO: .....

IDEOLOGIA POLITICA: Comunista. CLASIFICACION: .....

DATOS COMPLEMENTARIOS: ..... (Est. Civil / Conyuge / Hijos)

..... (Otros familiares)

F 52

Fecha	Documentos	400305 ANTECEDENTES A REGISTRAR
1971.	Lista 2001 FLORIDA	-Candidato en el ler. Suplente del 6to. Titular a la Junta Departamental, en las listas del P.Comunista para las elecciones de 1971. "PP".-
17/5/76	D. 0689	-Afiliado al Partido Comunista No. 6651.-(U).
09/3/84	11841 / 82 PAG.3360	- POSEE ANTECEDENTES EN EL C.O.N.A.E - EVAL - A - 1.C(11) INDICA ( ) ( ) ( )

JUNTA DE COMANDANTES EN JEFE 100306-D [redacted] Dep. I Secc. I

S. I. D.

[redacted] Ficha No. ..... Confec. 30.6.83

MAREIJO MIRTA.
Apellidos Nombres

DOCUMENTOS: C/C. ..... **C/I.** .....
Serie No. No. Dpto.

OTROS DOC. .....
Pasaporte Lib. Enrol. etc.

NACIMIENTO: .....
Fecha Lugar

DOMICILIO: .....
Calle No. Teléf. Ciudad o Localidad

PROFESIÓN U OCUPACIÓN: .....

LUGAR: ..... **CARGO:** .....

IDEOLOGÍA POLÍTICA: ..... **CLASIFICACIÓN:** P.C.

DATOS COMPLEMENTARIOS .....
Est. Civil Cónyuge Hijos

.....
Otros familiares

192875

F-82

FECHA	DOCUMENTOS	ANTECEDENTES A REGISTRAR
30.6.83	26314/703	-1971/1978:En información referente al P.C. obtenida por el Depto.III/S.I.D. en éste período se establece: Integrante de las Comisiones Centrales del P.C. Asistió a la Conferencia Nacional del Partido entre el 1 y 2 diciembre de 1972.- Eval A-2 (BR).-

PS1

JUNTA DE COMANDANTES EN JEFE 100307-8

S. I. D.

Dep. I Secc. I

Sub Secc. A/N

Ficha No. ..... Confec. .....

25/06/83

MERELE ....

Apellidos Nombres

DOCUMENTOS: C/C. ..... **C/I.** .....

Serie No. No. Dpto.

OTROS DOC. .....

Pasaporte Lib. Enrol. etc.

NACIMIENTO: .....

Fecha Lugar

DOMICILIO: .....

Calle No. Teléf. Ciudad o Localidad

PROFESIÓN U OCUPACIÓN: .....

LUGAR: ..... **CARGO:** .....

IDEOLOGÍA POLÍTICA: ..... **CLASIFICACIÓN:** "E.C."

DATOS COMPLEMENTARIOS .....

Est. Civil Cónyuge Hijos

.....

Otros familiares

192

FECHA	DOCUMENTOS	100307 ANTECEDENTES A REGISTRAR
25/06/83	D.26314 Pág.401	-1971/1978. En información referente al "P.C.", obtenida por el Dpto.III/S.I.D., en éste período, el causante figura en la misma, sin aportar otros datos. EVAL.A-2 (P)

SERVICIO DE INTELIGENCIA 100308-6 ~~2.00~~ 1.31

Div. I (Seguridad)

Sección .....

Ficha N.o ..... confeccionada el 15-Oct-64.

MINISTERIO DE DEFENSA NACIONAL M/F
SERVICIO DE INTELIGENCIA DE DEFENSA

Foto

Apellidos MERCIER,

Nombres Lucien

Fecha de Nacimiento: .....

Lugar de Nacimiento: .....

Cred. Civ.: ..... Ced. Identidad: .....

Prontuario: ..... F. Censal: .....

Padre: .....

Madre: .....

Domicilio: ..... Ciudad: .....

Otros datos (Documentos y señas personales) Periodista.- Profesor de Literatura.-

75148

FICHA COMPLEMENTARIA

F52

Documento			100308 Antecedentes
N.º	Fecha	Origen	
B-75(1)-D 222.-	2-Jun-64.	Epoca.-	- El 4 de los corrientes al cumplir Epoca su segundo amiversario, se hará una edición de 100 páginas, en las cuales el reseñado escribirá entre otras personas.-
	#3-XII-65	75/2680	.-En el diario "Epoca" de la fecha se publica una información, donde se dá cuenta de la partida de nuestro país del reseñado, quien abandona el mismo luego de una permanencia de 10 años, en el mismo.- En nuestro País se desempeñó como Profesor de Literatura.-Crítico Cinematográfico y fué redactor de Cuadernos del Cine Club.-Partiendo con destino a Francia.-
	16-X-1970	75-738	-Corresponsal en ARGENTINA del Semanario MARCHA.-

SERVICIO DE INFORMACION DE DEFENSA

Dep. 1

100309 - 4

Confeccionado el 03 MAYO 1975

F31

V A R I O S

FOTO

Apellidos MESA MARTINEZ

Nombres Adolfo Basilio.

Fecha de Nacimiento 34 años en 1974.

Lugar de Nacimiento Uruguay

Est. Civil Soltero.

Cred Cívica ..... Céd. Identidad 1.713.114

Otros Documentos .....

Ocupación .....

Padre .....

Madre .....

Domicilio Canelones Nro. 1125 Ciudad MONTEVIDEO.

Otros datos .....

~~75192~~

Imp. CHIESA Hnos. Ltda. 18.000 - 12 - 73

FICHA COMPLEMENTARIA

DOCUMENTO		ANTECEDENTES
Fecha	Origen	100309
20.5.74 JPM PD 07.00 a 07.0	Doc.1138	"etenido en los disturbios ocurridos el 1ro.de Mayo de 1974. Posteriormente recuperé su libertad.-(SS)-

100310-2

FS 1

JUNTA DE COMANDANTES EN JEFE

S. I. D.

Dep. I Secc. I

Sub Secc. A/N

Ficha Nro. _____ Confec. 16-4-79

MESA BIANCHI — Apellidos

Aída Teresa — Nombres

DOCUMENTOS: C/C CEA-3622 — Serie Nro. — C/I. _____ — Nro. Dpto.

OTROS DOC. _____ — Pasaporte Lib. Enrol. etc.

NACIMIENTO: _____ — Fecha Lugar

DOMICILIO: _____ — Calle Nro. Teléf. Ciudad o Localidad

PROFESION U OCUPACION: _____

LUGAR: _____ CARGO: _____

IDEOLOGIA POLITICA: _____ CLASIFICACION: _____

DATOS COMPLEMENTARIOS: _____ — Est. Civil Cónyuge Hijos

_____ — Otros familiares

FS2

Fecha	Documentos	100310 ANTECEDENTES A REGISTRAR
11-12-78	1679	- Delegado de Mesa por las listas : 1001-2001. , en las elecciones nacionales del año 1971, por el Departamento de Montevideo . Circuito Nº. 1118 (0448) (C)

SERVICIO DE INFORMACION DE DEFENSA

Dep. 1

V A R I O S

· 100311 -0

PS1

Confeccionado el 27.7.77

FOTO

Apellidos IESA ALVEZ

Nombres Alejandro

Fecha de Nacimiento 53 años(1977)

Lugar de Nacimiento Uruguay

Est. Civil Casado

Cred. Cívica ..... Céd. Identidad .....

Otros Documentos .....

Ocupación Comerciante

Padre .....

75193

Madre .....

Domicilio Caviglia 3821 ..... Ciudad .....

Otros datos: Propietario del Hotel "Pringles" -Bs. Aires -Cap. Federal

.....

.....

chiesa hnos. - 4 000 - 5/77

FS 2

FICHA COMPLEMENTARIA

DOCUMENTO		00311 ANTECEDENTES
Fecha	Origen	
26.7.77 PD. 7 a 7	723	18.7.77 -Detenido en momentos que arribaba al puerto metropolitano portando permiso consular por carecer de documentación. Indagado, expresó haber viajado hacia la República Argentina en el mes de julio del año p.pdo. por razones de trabajo. En relación a su documento de identidad le fue hurtado en momentos que se desplazaba en un colectivo; por lo cual su reingreso a nuestro País se debe a que desea visitar familiares y renovar la documentación. Es de constar que ésto hecho se reitera a diario con personas que arriban a nuestro País procedentes desde la vecina orilla.- Posteriormente recuperó la libertad.- (DD)

SERVICIO DE INTELIGENCIA
Divición I
(Seguridad)

MINISTERIO DE DEFENSA NACIONAL M/F
SERVICIO DE INFORMACION DE DEFENSA
I 100312-8

Sec. E-A. P31
Act. A. Nac.
Ficha N. 0034.

Nombres y Apellidos: MESA, Alejo.-
LARRAMBEBERES (3)

Fecha de Nacimiento:

Lugar de Nacimiento:
(País - Ciudad o Localidad - etc.)

Cred. Civ.: Serie N.º Ced. Identidad:

Otros documentos:
(Pasaporte - Libreta Enrolam. - etc.)

Foto

Domicilio: Larrañaga 4475 Casa 3(es un pasaje) (1)
(Ciudad o Localidad) (Calle) (N.º) (relef.)

Filiación
- Edad Aparente ..... Color del Cutis
- Color del Cabello ..... Estatura Aproximada
- Complexión ..... Aspecto Social
- Señas particulares

A-4923

Ficha confeccionada en Montevideo, el 22 de mayo de 1962.-

100312

BR

ACTIVIDADES

(1) Laborales: Profesión Ing. Agrónomo. Lugar de trabajo .....

Cargo ..... Antigüedad .....

Otras Actividades .....

(2) Políticas: Ideología Castrista.- Actuación .....

Antecedentes Firmante declaración profesionales universitarios apoyo a Cuba.-

Antecedentes familiares .....

(3) Sociales: Estado Civil ..... Religión ..... Figuración .....

Grado Instrucción ..... Lugares que frecuenta .....

(4) Económicas: Situación ..... Capital aprox. ..... Vehículo ..... marca y N.o

Otros datos Informe de la Div. I.- Seguridad.-

Datos Complementarios .....

Apreciación Personal Gral. .....

.....

.....

E 53

FICHA COMPLEMENTARIA

Documento			MESA ALEJO 100312 ANTECEDENTES
Nº	Fecha	Origen	
	9.5.72	915	Hace un mes se vió entrar a Sendic a esta casa(Larrañaga 447) Entran a menudo cajones muy grandes de comestibles,lo que no esta justificado para un matrimonio con dos hijos chicos.De noche entraron un cajon pesado tapado.Esa familia sin tener medios economicos acaba de comprar una camioneta [illegible].Anda siempre con un sobre de dormir y una mochila.- (DD)(2)
	5/4/1973	D.674	-Se encontraba detenido,siendo liberado el 26/4/972, por así haberlo dispuesto el Sr. Jefe del Bn.I.11.-(J).-
	13.8.77	Doc. 0834	Año 1962-Firmante de un manifiesto de Profesionales Universitarios ante la situación Cubana. Eval. A-2 (BB).-
	31/10/77	Doc.1137 Univ. de la Rep.-	Figura en una relación de sumarios realizados por la Universidad de la República en la Facultad de Agronomía por negarse a firmar la Declaración Jurada de Fe Demócrática, el mismo renunció según consta en el expediente Nº 10501/74 de la Universidad el cual finalizó al 30/9/77. No lleva evaluación. (C).-

MINISTERIO DE DEFENSA NACIONAL

S. I. D.

100313-6 Dep. I Secc. I

Sub - Secc. G

Ficha Nro.____ Confec.____

MESA (Apellidos) Angel (Nombres)

DOCUMENTOS: C/C.____ (Serie / Nro.) C/L.____ (Nro. / Dpto.)

OTROS DOC.____ (Pasaporte / Lib. Enrol. / etc.)

NACIMIENTO:____ (Fecha / Lugar)

DOMICILIO:____ (Calle / Nro. / Teléf. / Ciudad o Localidad)

PROFESION U OCUPACION:____

LUGAR:____ CARGO:____

IDEOLOGIA POLITICA:____ CLASIFICACION:____

DATOS COMPLEMENTARIOS:____ (Est. Civil / Conyuge / Hijos)

42001

Otros familiares

FS2

Fecha	Documentos	100313 ANTECEDENTES A REGISTRAR
6/5/73	947	26/5/73, durate el conflicto textil en Juan Lacaze fue orador de un mitin en la granja San José. (Evaluación A-1) (K)

MINISTERIO DE DEFENSA NACIONAL
S. I. D.

100313

22 MAYO 1974 53

Dep. I Secc, I
Sub - Secc. G
Ficha Nro.____ Confec.____

MESA (Apellidos) Angel (Nombres)

DOCUMENTOS: C/C. (Serie) (Nro.) C/I. (Nro.) (Dpto.)

OTROS DOC. (Pasaporte) (Lib. Enrol.) (etc.)

NACIMIENTO: (Fecha) (Lugar)

DOMICILIO: (Calle) (Nro.) (Teléf.) Dpto. COLONIA (Ciudad o Localidad)

PROFESION U OCUPACION: Obreros Textil

LUGAR: CARGO:

IDEOLOGIA POLITICA: CLASIFICACION: DIRIGENTE (CNT)

DATOS COMPLEMENTARIOS: (Est. Civil) (Conyuge) (Hijos)

(Otros familiares)

P34

Fecha	Documentos	100313 ANTECEDENTES A REGISTRAR
15.5.73	965	Integrante de la Mesa Sindical de la C.N.T., que hizo uso de la palabra en el acto realizado en conmemoración del 1º de Mayo, en la ciudad de Rosario, en el Dpto. de Colonia.- Evaluación A-1.-(I).-

SERVICIO DE INFORMACION
~~DE DEFENSA~~
Dep. 1

100314-4

1031

Confeccionado el 14 de Julio de 1970

VARIOS

FOTO

Apellidos MESA

Nombres Angel

Fecha de Nacimienlo

Lugar de Nacimiento

Est. Civil

Cred. Civica Ced. Identidad

Otros Documentos

Ocupación Bancario —Adscrito Bco. Hipotecario (1)

Padre

Madre

Domicilio Joaquín Requena 1423 -UTE:47804 Ciudad Montevideo

Otros datos

~~75194~~

FICHA COMPLEMENTARIA

F32

DOCUMENTO		100314 ANTECEDENTES
Fecha	Origen	
10/VIII/968	B.18-D.37	- Figura en documentación que le fue incautada a Omar Mangarelli mientras se encontraba detenido en el Grupo de Artillería Nº5.-
8-1-75		-Relación de funcionarios del Bco. Hipotecario, indica (1). (RR)

SERVICIO DE INFORMACION
DE DEFENSA
Dep. 1

100315-1

Confeccionado el 14.3.73

VARIOS

FOTO

Apellidos MESA

Nombres Angle

Fecha de Nacimiento

Lugar de Nacimiento

Est. Civil

Cred. Cívica Céd. Identidad

Otros Documentos

Ocupación

Padre

Madre

Domicilio Ciudad

Otros datos

~~A5195~~

CHIESA Hnos. Ltda. - 8.000 - 3 - 72

FS2

FICHA COMPLEMENTARIA

DOCUMENTO		ANTECEDENTES
Fecha	Origen	100315
NOV.1971	LISTA 988 PDC F.A	Candidato como 2do.suplente del 24.titular a la Junta Departamental por el dpto.de Colonia sub lema Pueblo en Lucha/SS/

P31

JUNTA DE COMANDANTES EN JEFE

S. I. D.

C/G 100316 Dep. 1 Secc. 1 Sub Secc. A/N

Ficha Nº ..... Confec. 17.2.83

MESA MADEIRO (Apellidos) Aníbal Humberto (Nombres)

DOCUMENTOS: C/C. A.I.B. 5028 (Serie / Nº) C/I. 320.955 (Nº / Dpto.)

OTROS DOC. (Pasaporte / Lib. Enrol. / etc.)

NACIMIENTO: 63 años en 1982.- (Fecha / Lugar)

DOMICILIO: Brasil 2905 (Calle / Nº / Teléf.) Montevideo (Ciudad o Localidad)

PROFESION U OCUPACION: Jubilado

LUGAR: Partido Nacional CARGO:

IDEOLOGIA POLITICA: Ferreira-Pivel Nov/982 CLASIFICACION: CONVENCIONAL

DATOS COMPLEMENTARIOS Casado (Est. Civil / Cónyuge / Hijos)

(Otros familiares)

P3815

FS2

Fecha	Documentos	100316 ANTECEDENTES A REGISTRAR
13/1/83	23691/025	Electo 113 titulares del Organo Deliberante Nacional del Partido Nacional por el Departamento de Montevideo Hoja de Votación A.C.E. de acuerdo al resultado de las Elecciones Internas de los Partidos Políticos habilitados, efectuadas el 28-XI-82. — Eval. A-1 (BB).
7.4.84.	23090/83 Pág.55	-Indica Idem.Doc. 23691/83.Eval:A-1.(KE)

JUNTA COMANDANTES EN JEFE
Dep. 1

100317 -7

Confeccionado el 3.III.77.

FSI

V A R O S

FOTO

Apellidos MESA

Nombres Beatriz

Fecha de Nacimiento

Lugar de Nacimiento

Est. Civil

Cred Cívica ..... Céd. Identidad .....

Otros Documentos

Ocupación Estudiante - Instituto de Preparatorios 26 "A"

Padre

Madre

Domicilio ..... Ciudad .....

Otros datos ~~75196~~

IMP. CHIESA Hnos. Ltda. 3.00. - $ - 76

FICHA COMPLEMENTARIA

DOCUMENTO		100317 ANTECEDENTES
Fecha	Origen	
10.X.973.	Doc.3358.	- Desordenes en el Instituto de Preparatorios 26 "A". Integra una lista del alumnado "Cabecilla" de dicho Instituto. Eval: B - 3. (Y)

P31

JUNTA DE COMANDANTES EN JEFE 100318 -5 Dep. I Secc. I

S. I. D. Sub Secc. A/N

Ficha Nº ..... Confed 16/4/80

MESA FERNANDEZ de CLAVIJO (Apellidos) Blanca Amelia (Nombres)

BBB 19.669

DOCUMENTOS: C/C DCA 3506 - (Serie / Nº) C/I. 1.024.776 (Nº / Dpto.)

OTROS DOC. (Pasaporte / Lib. Enrol. / etc.)

NACIMIENTO: 29/5/28 (Fecha) Lavalleja (Lugar)

DOMICILIO: Felipe Sanguinetti Nº 2648 Ap.2º (Calle / Nº / Teléf. / Ciudad o Localidad)

PROFESION U OCUPACION: Aux. Servicio

LUGAR: Enseñanza Primaria **CARGO:**

IDEOLOGIA POLITICA: **CLASIFICACION:**

DATOS COMPLEMENTARIOS: Casada (Est. Civil) (Cónyuge) (Hijos)

Padres: Antonio y Juana (Fdos.). (Otros familiares)

832

Fecha	Documentos	100318 ANTECEDENTES A REGISTRAR
1976	Libro OCOA	-Afiliada al Partido Comunista con el Nº 58416.-EVAL. A-1. (U) -Se contestó por C.H.C.P. Nº 2581 solicitada el 27/12/78 en Secc. 15a. MDEO..-(U)
26/2/982	12221/20	Funcionario del Consejo de Educacion Primaria paso a situacion de disponibilidad el 23/12/7 en aplicacion del Acto Institucional N.7 de fecha 27/6/977.EVALUACION. A-1. (GM) Indica ( ) ( ) ( ) ( ) ( )
09/3/84	11941 / 82 PAG. 336	- POSEE ANTECEDENTES EN EL C.H.C.P.- EVAL - A - 1.C (U) INDICA ( ) ( ) ( )

Imp. Nacional 716/79

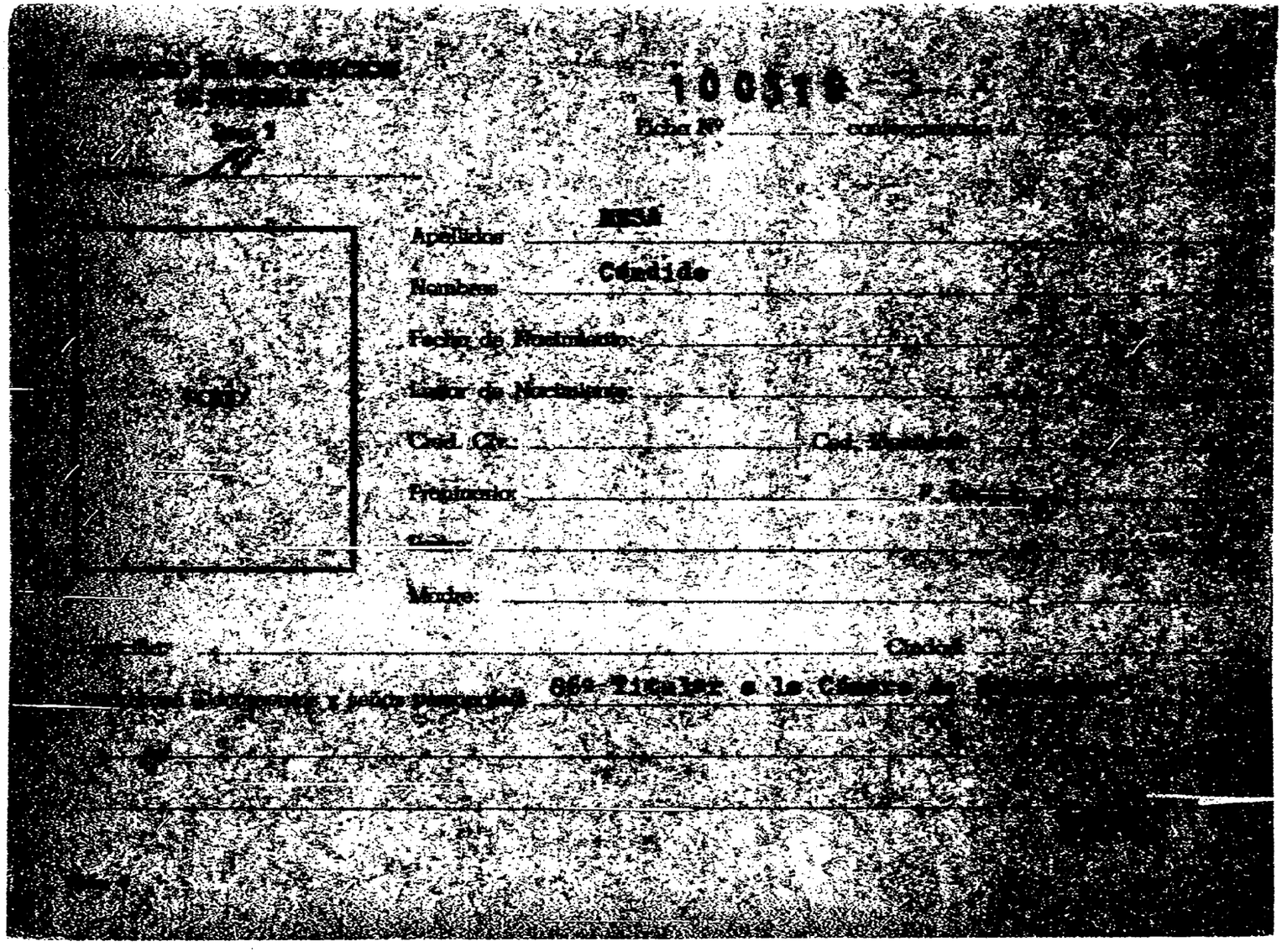

FICHA COMPLEMENTARIA

Documento			100319 ANTECEDENTES
Nº	Fecha	Origen	
[illegible]-XI-966	Partido Federal Lista 1813		Figura como 86º Titular a la Cámara de Senadores por el Partido Federal Lista 1813 en las Elecciones Nacionales del año en curso.

MINISTERIO DE DEFENSA NACIONAL
S. I. D.

100320-1

24 SET 1973

Dep. I Secc. I
Sub - Secc. G
Ficha Nro.____ Confec.____

MESA — Apellidos
CARLOS MARIA — Nombres

DOCUMENTOS: C/C.____ Serie ____ Nro. C/I.____ Nro. ____ Dpto.

OTROS DOC. ____ Pasaporte ____ Lib. Enrol. ____ etc.

NACIMIENTO: ____ Fecha ____ Lugar

DOMICILIO: ____ Calle ____ Nro. ____ Teléf. ____ Ciudad o Localidad

PROFESION U OCUPACION: ____

LUGAR: ____ CARGO: ____

IDEOLOGIA POLITICA: ____ CLASIFICACION: DIRIGENTE

DATOS COMPLEMENTARIOS: ____ Est. Civil ____ Conyuge ____ Hijos

$2002

Otros familiares

F52

Fecha	Documentos	100320 ANTECENDENTES A REGISTRAR
24.7.73	1827	Dirigente gremial del Dpto. de Salto afiliado a la CNT. (EE). **Evaluación: B-2.-**

JUNTA DE COMANDANTES EN JEFE 100321-9 Dep. I Secc. I 731

S. I. D.

Sub Secc. A/N

Ficha Nº ..... Confec. .....

MESA VERA — Apellidos

Carlos María — Nombres

DOCUMENTOS: C/C SBA 7993 — Serie / Nº — C/I. 1.158.313 (1) — Nº / Dpto.

OTROS DOC. ..... — Pasaporte / Lib. Enrol. / etc.

NACIMIENTO: 29.3.25 (2) — Fecha — Lavalleja (Minas) — Lugar

DOMICILIO: Uruguay 995 (3) — Calle / Nº / Teléf. / Ciudad o Localidad

PROFESION U OCUPACION: A.N.P. (4)

LUGAR: ..... CARGO: .....

IDEOLOGIA POLITICA: ..... CLASIFICACION: .....

DATOS COMPLEMENTARIOS: ..... — Est. Civil / Cónyuge / Hijos

147892

Otros familiares

P32

Fecha	Documentos	00321 ANTECEDENTES A REGISTRAR
1976	LIBROS O.C.O.A.	En dicho año se establece que es afiliado al Partido Comunista con el Nro. 42549. Evaluación: A-1.-
20.11.78	--------	Solicita C.H.C.P. Nro. 1098 Secc. 3ra. Indica del (1) al (4).-qq-.

Imp. Nacional 716/79

F31

JUNTA DE COMANDANTES EN JEFE

S. I. D.

100322 - 7

Dep. I Secc. I

Sub Secc. A/N

Ficha Nro. ____ Confec. 29.1.80

MESA(Ap. Materno) — Apellidos

Claro Germán — Nombres

DOCUMENTOS: C/C B.E.A.7075 (Serie, Nro.) C/I. 1.208.705 (Nro., Dpto.)

OTROS DOC. Pasaporte Nº 258.920 (Pasaporte, Lib. Enrol., etc.)

NACIMIENTO: 6.8.945-Montevideo (Fecha, Lugar)

DOMICILIO: San Martín 3768 desde 1968 a la fecha -Larrañaga 4570(1965) (Calle, Nro., Teléf.) Génova 3265(1977) (Ciudad o Localidad)

PROFESION U OCUPACION: Empleado de Bar"La Atequera desde 1977/80 1975/77 Café Brasil.Pcio de la Piza 1972/76

LUGAR: Bar Rober 1967/72 CARGO: ____

IDEOLOGIA POLITICA: ____ CLASIFICACION: ____

DATOS COMPLEMENTARIOS: Casado con Teresa BARRERA FERNANDEZ (Est. Civil, Cónyuge, Hijos)

117693

Hijo de Angela María (Otros familiares)

f52

Fecha	Documento	100322 ANTECEDENTES A REGISTRAR
2.8.78	DNII	-11.12.65- En la fecha es detenido en Abadie y la Rambla en circunstancias en que arrojaba panfletos, contrarios a las M.P.S. -11.11.977-En la fecha realiza trámite de pasaporte con intención de viajar a la República Argentina, por razones de trabajo y radicación.- Constancia de Habilitación Nª 1263/78 de la Secc. 12a. de Montevideo.- (C)

SERVICIO DE INFORMACION
DE DEFENSA
Dep. 1

VARIOS

E

100323 (5) Confeccionado el 12.4.72.

FOTO

Apellidos MESA PELUFFO (2)

Nombres DANIEL, Anibal (3)

Fecha de Nacimiento

Lugar de Nacimiento

Est. Civil

Cred. Cívica AIA 6061 (4) Céd. Identidad 974.567 (5)

Otros Documentos

Ocupación Contador de la Dirección General Impositiva.

Padre

Madre

Domicilio LUCERNA 6353 Montevideo (6) Ciudad

Otros datos Ideología : Mov. "26 de Marzo" (1)

~~274924~~

CHIESA Hnos. Ltda. - 8.000 - 3 - 72

FICHA COMPLEMENTARIA

FS2

DOCUMENTO		00323 ANTECEDENTES
Fecha	Origen	
6.12.71.	15 (1) 200	El mencionado concurre a la "Casa del Pueblo", sede del Partido Socialista sita en Soriano Nro. 1218. (W).
1.5.73.	Inf.Direcc. No.26.- (Eval.C-3)	Pertenece a la Dirección General Impositiva; se le habría designado para trabajar con la CRIE, pero no lo aceptaron allí, porque todos manifestaron que es integrante del "26 de Marzo".- (W).
16.8.72	2501	Nombramiento como Inspector para la Oficina de Impuestos a la Renta, en el Ministerio de Economía y Finanzas bajo C.M.Fleitas.-(DD) (1)
7.5.74	Doc.0944	Su nombre figura en una lista de funcionarios de la Dir. Gral. Impositiva que realizaron declaración jurada ante la Dirección General Impositiva. Declara estar además vinculado por razones económicas (asesoramiento o trabajo, remunerados) a: Zetorca S.A. Alhorsa y Cohen Hnos. S.A.-qq-. Ind:(2)
20/5/77	D.0475 PME.	-Figura en una nómina de privados de libertad en el ambito del Ejercito al 6/8/976. Lugar de Reclusión: EMR.1 Eval.A-1 Inidca (3) (MM).-
20.5.77	0475(B)PME	-Situación del mismo al 6.8.76:Det.4.5.74.Procesado. Eval.A-1(P).-

MESA PELUFFO, Daniel Anibal HOJA 2 P33

FECHA	DOCUMENTOS	ANTECEDENTES A REGISTRAR
		100793
20.4.78	D.0460	- De acuerdo a Oficio No. 65/R/78 de la OPM, se establece que figura en una nómina de personas que fueron condenadas por la Justicia Militar en el mes de marzo de 1978. Fue condenado por el J.M.I. 3ert. por hallarse incurso en los delitos previstos en los Arts.60 (V),60 (VI) del CPM,- (S).-
08.5.78	Doc.544	-Figura en relación de Movimientos de Recluídos del EMIR.1 al 31.3.78.Fué CONDENADO el 7.3.78.-JUEZ:M.1ra.I.3er.T.- FECHA DE DETENIDO:4.5.72.-ANTECEDENTES:Art.60(V),60(VI)CPM Eval.A-1.- (i).
16.X.78	Doc.1395	-Figura en relación de CONDENADOS al 31.8.78.Fué CONDENADO el 23.8.78.-CAUSA:Libertad Anticipada.-JUEZ: 1a.I.3er.T.-FECHA DE DETENIDO:4.5.74.ANTECEDENTES:5 años de Penitenciaría Art.60(V)60(I)inciso 6o.-en relación al 60(XII)CPM.- (i).
7/11/78	Doc.1503	-Figura en relación de LIBERADOS desde el 21 al 27/10/78.-SITUACION: Libertad Anticipada.-RESIDENCIA:Unidad de Presentacion Bn.Trasmiciones No. 1.- (i).-
24/11/78	Doc.1613	-Figura en relación de movimientos de Recluídos al 25/10/78. Fué BAJA del EMIR.1 el 25/10/78.-CAUSA DEL MOVIMIENTO:Libertad Anticipada.-JUEZ: 1a.I.3er.T.-FECHA DE DETENIDO:4/5/74.-ANTECEDENTES:Condenado a 5 años de Penitenciaría.- (i).

F54

FECHA	DOCUMENTOS	100323 ANTECEDENTES A REGISTRAR
16.02.82	D. 5757/5	-Figura en una relacion de la Corte Electoral, de ciudadanos inscriptos en el Registro Civico Nacional, que se encuentran comprendidos en el Art. 1, Literal "B" del Acto Institucional No. 4, con prohibicion de ejercer el derecho de voto. (Procesados por delitos de "Lesa Nacion").Eval.· A-1.(VL) Indica (4) ( )
16.02.82	D.6004/81/ 39	-Se encuentra comprendido en el Art.1o. literal b) del Acto Institucional No.4,por haber sido procesado el 07 /VIII /74 por los delitos previstos en. C.P.M. 60(V) . C.P.O. EVALUACION A-1 (LA)
8.6.83	24739/83 Pág. 032	-03.03.83-Figura en una relación procedente de la P.M.E.de libertades vigiladas, categoría C"C".Unidad de control:Bn. Com.1.Detenido el 04.05.74, liberado el 24.10.78.Perteneciente al M.L.N.-EVAL:A-1 (Q) Indica (5)
8.6.83	24862/83 Pág. 061	-08.03.83-Indica idem Doc. 24739/83.-Indica (6) EVAL:A-1 (Q)
8.6.83	18378/82	-02.09.82-Ficha del E.M.R.1, establece:detenido el 04.05.74 libertad anticipada.Procesado por :"Asociación subversiva". Perteneciente al M.L.N.-EVAL:B-2 (Q)

F5 5

MINISTERIO DE DEFENSA NACIONAL
S. I. D.

100323

Dep. 1 Sec. 1
Sub-Secc. A/N
Ficha Nº____ Confec.____

MESA PELUFFO (Apellidos) Daniel (Nombres)

DOCUMENTOS: C/C. ____ (Serie / Nro.) C/I ____ (Nro. / Dpto.)

OTROS DOC. ____ (Pasaporte / Lib. Enrol. / etc.)

NACIMIENTO: ____ (Fecha / Lugar)

DOMICILIO: ____ (Calle / Nro. / Teléf. / Ciudad o Localidad)

PROFESION U OCUPACION: ____

LUGAR: Dir. Gral. Imp. CARGO: ____

IDEOLOGIA POLITICA: ____ CLASIFICACION: ____

DATOS COMPLEMENTARIOS: ____ (Est. Civil / Cónyuge / Hijos)

11084

Otros familiares

156

Fecha	Documentos	100323 ANTECEDENTES A REGISTRAR
		Se vincula por razónes económicas con ZTORGA S.A., ALHORSA y COHEN HNOS. S.A.

100324-3

FBI

MINISTERIO DE DEFENSA NACIONAL
S. I. D.

Dep. I Secc. I
Sub-Secc. A/N
Ficha Nro. ..... Confec. 21/9/72

MESA (Apellidos) Domingo (Nombres)

DOCUMENTOS: C/C. ..... (Serie / Nro.) C/I. ..... (Nro. / Dpto.)

OTROS DOC. ..... (Pasaporte / Lib. Enrol. / etc.)

NACIMIENTO: ..... (Fecha / Lugar)

DOMICILIO: ..... (Calle / Nro. / Teléf. / Ciudad o Localidad)

PROFESION U OCUPACION: .....

LUGAR: ..... CARGO: .....

IDEOLOGIA POLITICA: Comunista. CLASIFICACION: .....

DATOS COMPLEMENTARIOS: ..... (Est. Civil / Conyuge / Hijos)

117693

..... (Otros familiares)

F52

Fecha	Documentos	100324 ANTECEDENTES A REGISTRAR
1971.	Lista 1001 DURAZNO	-Candidato en el 42 lugar a la Junta Departamental, en las listas del P.Comunista. "PP".-
23/7/73	D.1725	-Estuvo presente en el velatorio del extremista muerto Oscar Felipe Fernández Mendieta; llevado a cabo el día 25 del corriente en la sala velatoria de la empresa FERRANI sita en la Calle Rivera de la C. de Durazno.-(J).Ev.1-1

FSI

MINISTERIO DE DEFENSA NACIONAL
S. I. D.

100325-0

Dep. I Secc. I
Sub-Secc. G
Ficha N.o ..... Correl. .....

MESA SELLANES — Eduardo Manuel
Apellidos — Nombres

DOCUMENTOS: C/C ..... C/I 1.533.464
Serie N.o N.o Dpto.

OTROS DOC. .....
Pasaporte Lib. Enrol. etc.

NACIMIENTO edad 56 años
Fecha Lugar

DOMICILIO: Cno. Tomkinson 2596 apto. 1
Calle N.o Teléf. Ciudad o Localidad

PROFESION U OCUPACION: obrero

LUGAR: Chiringhelli S.A. CARGO: .....

IDEOLOGIA POLITICA ..... CLASIFICACION activista

DATOS COMPLEMENTARIOS .....
Est. Civil Conyuge Hijos

otros familiares

6206

FSR

Fecha	Documentos	100325 ANTECEDENTES A REGISTRAR
5.VI.70	Bn.I. 8	-Ocupante de la planta industrial de esta firma en el mes de marzo, conjuntamente con otros obreros.-

SERVICIO DE INFORMACION
DE DEFENSA
Dep. 1

100326-8

FBI

Confeccionado el 28.8.72.

VARIOS

FOTO

Apellidos MESA

Nombres Elbio

Fecha de Nacimiento

Lugar de Nacimiento

Est. Civil

Cred. Cívica Céd. Identidad

Otros Documentos

Ocupación

Padre

Madre

Domicilio Paysandú 1345 Ciudad

Otros datos

75198

CHIESA Hnos. Ltda. - 8.000 - 3 - 72

FICHA COMPLEMENTARIA

PS2

DOCUMENTO		ANTECEDENTES
Fecha	Origen	100326
18.3.72.	Dec. 365.	Figura en una relación de personas que en diciembre de 1971, reciben correspondencia de Editorial "Grito de Asencio" y Revista "Para Todos".. (W) Eval. 4-6.

MINISTERIO DE DEFENSA NACIONAL

S. I. D.

100327-6 Dep. I Secc. I

Sub Secc. G

Ficha Nro. ____ Confec.____

MESA (Apellidos) Elisa (Nombres)

DOCUMENTOS: C/C ____ (Serie, Nro.) C/I. ____ (Nro., Dpto.)

OTROS DOC. ____ (Pasaporte, Lib. Enrol., etc.)

NACIMIENTO: ____ (Fecha, Lugar)

DOMICILIO: ____ (Calle, Nro., Teléf., Ciudad o Localidad)

PROFESION U OCUPACION: Profesora

LUGAR: ____ CARGO: ____

IDEOLOGIA POLITICA: ____ CLASIFICACION: ____

DATOS COMPLEMENTARIOS: ____

Est. Civil • Cónyuge • Hijos

Otros familiares

1532

Fecha	Documentos	100327 ANTECEDENTES A REGISTRAR
26-2-71	1B.77.D.1 Ev.F-3.-	**Figura en una nómina de Profesores de Enseñanza Secundaria (Afiliados a la Gremial de Profesores de Montevideo y Federación Nacional de Profesores) vinculados a actividades de proselitismo y agitación subversiva o simpatizantes de las mismas,** en los años 1965/66/67/68.- (M).-
7/4/77	B. 307	-Figura en una relación de profesores que serían de tendencia izquierdista, contenida en un folleto publicado por la Federación Nacional de Profesores de Enseñanza Secundaria, en ocasión de la elección de Consejeros, que se llevó a cabo en la ciudad de Salto, en los días 29 y 30 de Julio, entre los años 1969/1972.-(EVal.A+1)(LL).- 25.1.78-Se contestó por MEMO(A)Nº 3656/77 para el C.N.E.S (Cnel. Reissig).-qq-.

SERVICIO DE INFORMACION DE DEFENSA

Dep. 1

100328-4 09 SET. 1975 P31

Confeccionado el

VARIOS

FOTO

Apellidos MESA

Nombres ELSA

Fecha de Nacimiento

Lugar de Nacimiento

Est. Civil

Cred Civica Céd. Identidad 2.204.804

Otros Documentos

Ocupación

Padre

Madre

Domicilio Chalet "Gardalia" - Cantegril Ciudad

Otros datos 75199

Imp. CHIESA Hnos. Ltda. 10.000 - 12 - 73

FS2

FICHA COMPLEMENTARIA

DOCUMENTO		ANTECEDENTES
Fecha	Origen	00328
14.8.75	Doc. 1465	Figura en una relación de personas que visitaron a LIBER SERAPHNI en el chalet "LUA-LU". Evol. A-1 (BB).

SERVICIO DE INTELIGENCIA
División I
(Seguridad)

MINISTERIO DE DEFENSA NACIONAL
SERVICIO DE INFORMACION DE DEFENSA
M / F
100329

Sección -A-
Act. Ant. Nac.
Ficha N.º 0933.

Nombres y Apellidos: MESA, CASELLA Eugenio Abel

Foto

Fecha de Nacimiento: .....

Lugar de Nacimiento: .....
(País - Ciudad o Localidad - etc.)

Cred. Civ.: Serie ..... N.º ..... Ced. Identidad: .....

Otros documentos: .....
(Pasaporte - Libreta Enrolam. - etc.)

Domicilio: .....
(Ciudad o Localidad) (Calle) (N.º) (Telef.)

Filiación
- Edad Aparente ..... Color del Cutis .....
- Color del Cabello ..... Estatura Aproximada .....
- Complexión ..... Aspecto Social .....
- Señas particulares .....
- 117696

Ficha confeccionada en Montevideo el 27 de mayo de 1963.-

900328

F52

ACTIVIDADES

(1) Laborales: Profesión Empleado (1) Lugar de trabajo .....

Cargo ..... Antigüedad .....

Otras Actividades .....

.....

(2) Políticas: Ideología Comunista Actuación .....

Antecedentes ler.Suplente del ler.Titular al Concejo Departamental de Florida, en las Listas del FIDEL, de la elecciones de 1962.-

Antecedentes familiares .....

(3) Sociales: Estado Civil ..... Religión ..... Figuración .....

Grado Instrucción ..... Lugares que frecuenta .....

(4) Económicas: Situación ..... Capital aprox. ..... Vehículo ..... marca y N.o

Otros datos .....

Datos Complementarios .....

Apreciación Personal Gral. .....

.....

.....

MESA — FICHA COMPLEMENTARIA — Abel — F53

Documento		Antecedentes 100329
Fecha	Origen	
8.VI.962	El Popular D-1564/80	Firmante de un manifiesto ~~XXXXXXX~~ por la formación de un Frente de las Fuerzas Democráticas y anti-imperialistas, sin exclusiones. Indice (1)
27-XII-966	B.19-D-22	- En la fecha se informa ~~quwe~~ durante el acto eleccionario del mes de noviembre de 1966, para designar las nuevas Autoridades Nacionales el reseñado actuó como DELEGADO DEL "FRENTE IZQUIERDA DE LIBERACION"(FIDEL) en los Circuitos Nos. 52, 53, 54 y 55 del Dpto. de Florida.-

100330-O

731

JUNTA DE COMANDANTES EN JEFE

S. I. D.

Dep. I Secc. I

Sub Secc. A/N

Ficha Nro. ____ Confecc. 4/8/77

MESA MEDEROS — Apellidos

Feliciano — Nombres

DOCUMENTOS: C/C RAB 1114 — Serie Nro. — C/I. ____ — Nro. Dpto.

OTROS DOC. ____ — Pasaporte Lib. Enrol. etc.

NACIMIENTO: 74 años — Fecha Lugar

DOMICILIO: Figueredo casi Rodó — Calle Nro. Teléf. Florida — Ciudad o Localidad

PROFESION U OCUPACION: Jubilado

LUGAR: ____ CARGO: ____

IDEOLOGIA POLITICA: ____ CLASIFICACION: 117697

DATOS COMPLEMENTARIOS: ____ — Est. Civil Cónyuge Hijos

Otros familiares

P32

Fecha	Documentos	100330 ANTECEDENTES A REGISTRAR
17/5/76	D. 0689	-Afiliado al Partido Comunista.-(U)

4/8/77 F53

J. C. I.
Dpto. 1

100330

Apellidos MESA MEDEROS

Nombres Feliciano

Documentos: AFILIADO AL PARTIDO COMUNISTA No. 54565

Ant. Secc. A ☐ B ☐ C ☐ D ☐ E ☐ G ☐ V ☐

Secreto

100730 ANTECEDENTES PSG

FECHA INGRESO: 30/4/71

EDAD: 74 años

DOMICILIO: Figueredo casi Rodó - Florida

DOCUMENTO: RAB 1114

PROFESION: Jubilado

17/5/76 - D. 0689 - (U).-

SERVICIO DE INFORMACION
DE DEFENSA
Dep. 1

100331-8

FBI

Confeccionado el 21/11/72

V A R I O S

FOTO

Apellidos MESA

Nombres Florencio

Fecha de Nacimiento

Lugar de Nacimiento

Est. Civil

Cred. Cívica Céd. Identidad

Otros Documentos

Ocupación

Padre

Madre

Domicilio Ciudad

Otros datos ~~75280~~

Imp. CHIESA Hnos. Ltda. 4000 - 11 - 72

FSR

FICHA COMPLEMENTARIA

DOCUMENTO		10033 ANTECEDENTES
Fecha	Origen	
1971	Lista 988 P.DoC F.A	Candidato como 18º suplente a la "Junta Depattamental" del dpto. de Rio Negro sub lema "Frente de Rio Negro" (S.S)
1971	Lista 988 PDC F.A	Candidato como 5 suplente a la Junta Departamental por el dpto. deRio Negro sub lema Frente de Rio Negro (SS)
09/3/84	11841 / 82 PAG. 3361	- POSEE ANTECEDENTES EN EL Cº.N.A.E.- EVAL - A - 1.C(1) INDICA ( ) ( ) ( )

MINISTERIO DE DEFENSA NACIONAL
S. I. D.

100332-6 Dep. I Secc, I
Sub - Secc. G
Ficha Nro.____ Confec.____

MESA BORALLO — Apellidos
Francisco Hugo (1) — Nombres

DOCUMENTOS: C/C. DAB 720 (2) — Serie / Nro.
C/L 19961 (Maldonado)(3) — Nro. / Dpto.

OTROS DOC. ____ — Pasaporte / Lib. Enrol. / etc.

NACIMIENTO: 15.10.22 (4) — Fecha
Maldonado (5) — Lugar

DOMICILIO: Avda. Gorlero 717 - Punta del Este (6)
Calle / Nro. / Teléf. / Ciudad o Localidad

PROFESION U OCUPACION: Escribano

LUGAR: Partido Nacional — CARGO: ____

IDEOLOGIA POLITICA: Lacalle-Rivero (8) — CLASIFICACION: CONVENCIONAL (9)

DATOS COMPLEMENTARIOS: Nov./1982 Casado (7)
Est. Civil / Conyuge / Hijos

Otros familiares

1003

B52

Fecha	Documentos	ANTECEDENTES A REGISTRAR
12/9/73	2936	Candidato para integrar la Asamblea del Claustro Universitario orden egresados lista 140 de la Facultad de Derecho, por el Movimiento Uruguayo Nacionalista.(MUN) (K).
29.1.76	Doc.0089 (Ev. B-2)	- 13° candidato al Consejo Arbitral de la Lista 1, de la Asociación de Escribanos del Uruguay; lema: "NOTARIADO DEMOCRATICO", para el período 1975-1977.-(00
05.08.82	17.489	"EL PAIS",05.07.82-Integrante de la Agrupación "UNIDAD NACIONALISTA DEPARTAMENTAL DE MALDONADO"(Partido Nacional),creada el 23 de Julio de 1982.(GM) (LA)
9/9/82	18789	Figura en el 4 lugar de la lista DAQ del Partido NACIONAL Agrupación UNIDAD BLANCA DEPARTAMENTAL Dpto. de MALDONADO como candidato para integrar los Deliberantes Departamentales y Convenciones Nacionales en las Elecciones internas de los PP.PP. del 28 de Noviembre de 1982. (O-24) ENVIADA (1) a (7)
7/10/82	— — —	Por Oficio N°. 785/82 el S.I.D. comunica a la Corte Electoral, que de acuerdo a las disposiciones vigentes, no existen objeciones para que el causante integre la lista de referencia. (O-84)

MESA BORALLO, FRANCISCO HUGO

FECHA	DOCUMENTOS	100332 ANTECEDENTES A REGISTRAR 1983
13/1/83	23691/030	Electo 1er. Suplente. del Organo Deliberante Nacional del Partido Nacional por el Departamento de Maldonado. Hoja de Votación D.A.Q. de acuerdo al resultado de las Elecciones Internas de los Partidos Políticos habilitados, efectuadas el 28-XI-82. — Eval. A-1 (33). Indica 8 y 9.
22/3/84	33090/06	Integra en calidad de Titular el Organo Ejecutivo Departamental del Partido Nacional por el Departamento de Maldonado.- Eval.- (A-1) P
	"Pág.66	-Indica Idem.Doc. 23691/83.Eval: A-1.(KE)

SERVICIO DE INFORMACION DE DEFENSA

Dep. I

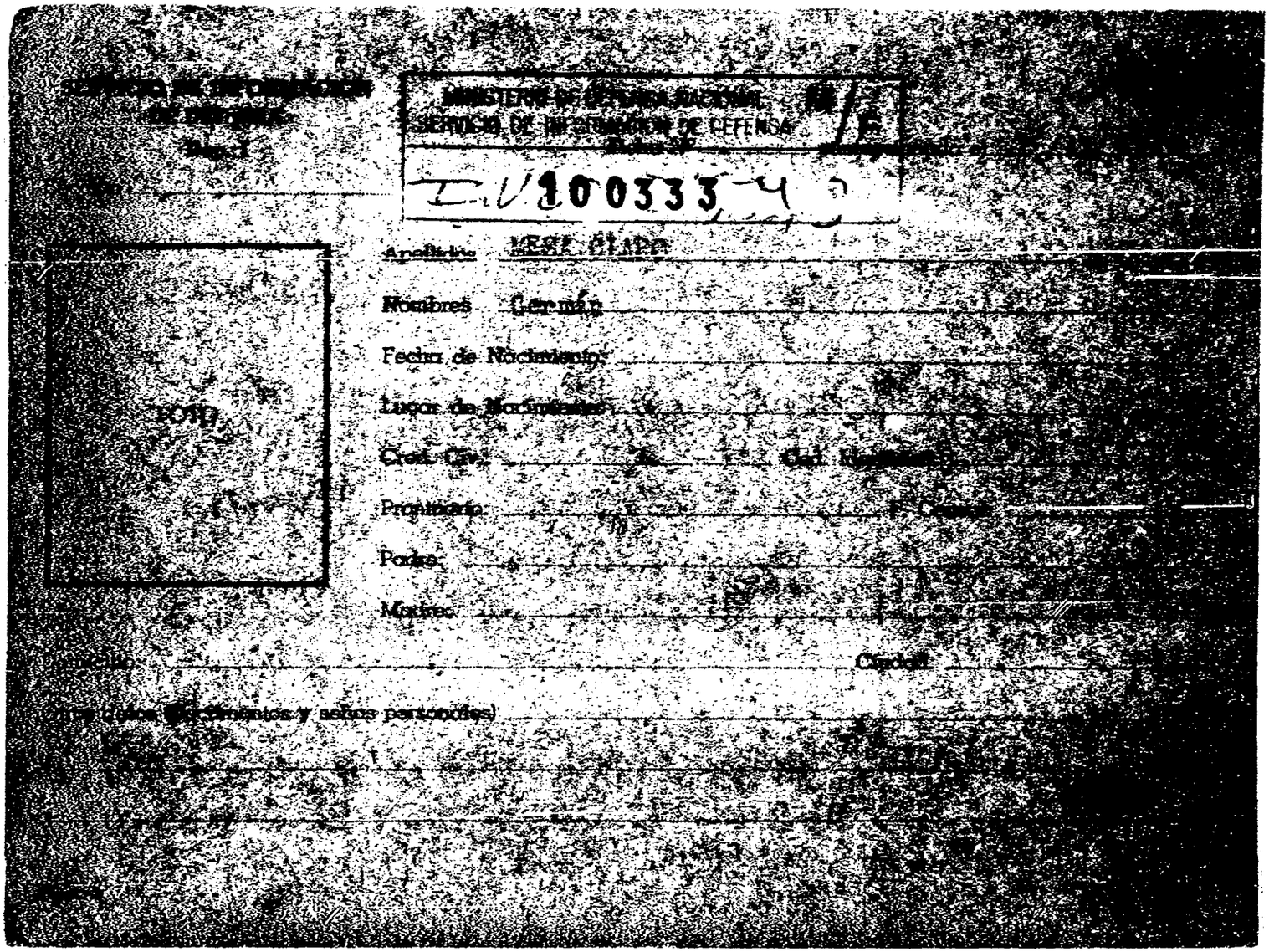

MINISTERIO DE DEFENSA NACIONAL
SERVICIO DE INFORMACION DE DEFENSA

Ficha N°

I.V 100333 4

TOTO

Apellidos MESA CLARO

Nombres Germán

Fecha de Nacimiento:

Lugar de Nacimiento:

Cred. Civ.: Ced. Identidad:

Prontuario: P. Central:

Padre:

Madre:

Domicilio: Ciudad:

(Otros datos (documentos y señas personales)

FICHA COMPLEMENTARIA

P32

Documento Nº	Fecha	Origen	100333 ANTECEDENTES
	21/X/1965	75/2166	El reseñado figura en una relación de personas que fueron detenidas por violación a las "Medidas de Pronta Seguridad", que fueron decretadas por el Consejo Nacional de Gobierno.- Su detención se realizó por parte de la policía en el Departamento de Montevideo.-

FBI

JUNTA DE COMANDANTES EN JEFE 100334-2 Dep. I Secc. I

S. I. D. Sub Secc. A/N

Ficha Nro. ____ Confec. 16-4-79

MESA SANTA CRUZ — Apellidos

Gladys Miriam — Nombres

DOCUMENTOS: C/C BAB-36858 — Serie / Nro. — C/I. ____ — Nro. / Dpto.

OTROS DOC. ____ — Pasaporte / Lib. Enrol. / etc.

NACIMIENTO: ____ — Fecha / Lugar

DOMICILIO: ____ — Calle / Nro. / Teléf. / Ciudad o Localidad

PROFESION U OCUPACION: ____

LUGAR: ____ CARGO: ____

IDEOLOGIA POLITICA: ____ CLASIFICACION: ____

DATOS COMPLEMENTARIOS: ____ — Est. Civil / Cónyuge / Hijos

____ — Otros familiares

FBZ

Fecha	Documentos	100334 ANTECEDENTES A REGISTRAR
11-12-78	1679	- Delegado de Mesa por las listas : no presentó , en las elecciones nacionales del año 1971, por el Departamento de Montevideo . Circuito Nº. M.E.2e . .- (0449) (C)

PSI

SERVICIO DE INFORMACION DE DEFENSA

Dep. 1

V A R I O S

100335 -9

Confeccionado el 16.2.75

FOTO

Apellidos MESA FIGUERAS

Nombres Guillermo. Hitler

Fecha de Nacimiento 21/VI/939

Lugar de Nacimiento Soriano

Est. Civil casado

Cred. Cívica M.A.A. Nº27151 Céd. Identidad 1.539.227

Otros Documentos

Ocupación Médico. Prof.adjunto de Clínica Quirurgica del Hosp.de Clínicas

Padre Guillermo

Mad-e Paula

Domicilio Delicias Nº4829 Ap.202 (Desde 1978) Ciudad

Otros datos:

75282

chiesa hnos. - 4 000 - 5/77

FICHA COMPLEMENTARIA

DOCUMENTO		100335 ANTECEDENTES
Fecha	Origen	
26.11.71	"MARCHA" (Pag.28)	Firmante de un Manifiesto de Adhesión de Médicos al "Frente Amplio".-(KK)
16.5.74	Doc.1072	Indica lo mismo que lo anterior.-(KK)
14/VII/978	____	**- Se contestó por Memorandum (A) Nº 2312/78 para el Ministerio de Justicia. (E).-**
		29/5/79-Se contestó por Mem.(A) Nº 883/79 para la Universidad.- (U)
		6/2/80 - Se contestó para Constancia de Hab.Nº1406/11/78 a nombre del causante. El Dpto.Nº3/DNII registra similar anotación que en este Servicio.(Z).-

SERVICIO DE INTELIGENCIA
División I
(Seguridad)

MINISTERIO DE DEFENSA NACIONAL
SERVICIO DE INFORMACION DE DEFENSA
M / F
7100336-7

Sección
Act. Ant. Nac.
Ficha N.º 1615

Nombres y Apellidos: MESA Héctor

Fecha de Nacimiento: 18/XI/1940 (1)

Lugar de Nacimiento: Uruguay (2)
(País - Ciudad o Localidad - etc.)

Foto

Cred. Civ.: Serie ..... N.º ..... Ced. Identidad: 15.418. Florida (3)

Otros documentos: .....
(Pasaporte - Libreta Enrolam. - etc.)

Domicilio: .....
(Ciudad o Localidad) (Calle) (N.º) (Telef.)

Filiación
- Edad Aparente ..... Color del Cutis .....
- Color del Cabello ..... Estatura Aproximada .....
- Complexión ..... Aspecto Social .....
- Señas particulares .....

417699

Ficha confeccionada en Montevideo el 18 de Febrero de 1965.-

100336

B2

ACTIVIDADES

(1) Laborales: Profesión Fotografo de "El popular" Periodista Lugar de trabajo "EL POPULAR"

Cargo ..... Antigüedad .....

Otras Actividades .....

.....

(2) Políticas: Ideología ..... Actuación .....

Antecedentes .....

Antecedentes familiares .....

(3) Sociales: Estado Civil ..... Religión ..... Figuración .....

Grado Instrucción ..... Lugares que frecuenta .....

(4) Económicas: Situación ..... Capital aprox. ..... Vehículo ..... marca y N.o

Otros datos .....

Datos Complementarios .....

Apreciación Personal Gral. .....

.....

.....

MESA FICHA COMPLEMENTARIA Héctor FSB

Documento		100336 Antecedentes
Fecha	Origen	
12/I/965.	B-15-(1)-D-1.-	-Hace uso de la palabra como representante y Cronista del diario "EL POPULAR",en el acto público organizado por el FIDEL,el dia 4/XII/64,realizado en las calles Flores y Tomás Gomensoro de la ciudad de Mercedes,preparando posible visita de / ARIEL COLLAZO.-
1/9/71	El Popular	- Figura como corresponsal de dicho diario en el Depto. de Tacuarembó;- siendo su domicilio en la calle Ituzaing.ó y Rep. Argentina.- (O)
28/III/73	D.485.....	El día 14 del corriente mes arriba al Aeropuerto Nal. de Carrasco procedente de Buenos Aires junto con Luciano Winberger, periodista, que ocupa la Jefaturía del diario "El Popular". Ambos tuvieron a cargo cubrir la cobertura correspondiente a las elecciones en la República Argentina . Indica: ④ al ④ (R)
24/8/1971.-	75-2738	-Figura como corresponsal del diario "EL POPULAR", en Tacuarembó.-(PP).

12 AGO. 1974

MINISTERIO DE DEFENSA NACIONAL 100337-5

S. I. D.

Dep. I Secc. I

Sub - Secc. G

Ficha Nro.____ Confec.____

MESA ARANA — Héctor

Apellidos — Nombres

DOCUMENTOS: C/C. ____ C/I. 15.418 Florida

Serie — Nro. — Nro. — Dpto.

OTROS DOC. ____

Pasaporte — Lib. Enrol. — etc.

NACIMIENTO: 18.11.940 Florida

Fecha — Lugar

DOMICILIO: Rivera 2262 Montevideo

Calle — Nro. — Teléf. — Ciudad o Localidad

PROFESION U OCUPACION: Periodista

LUGAR: "El Popular" **CARGO:** ____

IDEOLOGIA POLITICA: ____ **CLASIFICACION:** ____

DATOS COMPLEMENTARIOS: Casado Carmen Faccio Mateo

Est. Civil — Conyuge — Hijos

N 2006

Hijo de Gregorio y Lila

Otros familiares

Fecha	Documentos	100337 ANTECEDENTES A REGISTRAR
15.7.73	DNII	Fué detenido el 9.7.73 en el interior de el diario "El Popular", liberado el 15.7.73. (K)

MINISTERIO DE DEFENSA NACIONAL

S. I. D.

100330-3 30

Dep. I FB1 Secc. I

Sub-Secc. C

Ficha Nº ..... Confec. .....

MESA ALTUNA — Apellidos

Hector Ramón (1) — Nombres

DOCUMENTOS: C|C MFA 3210 (2) C|I 25.127 Soriano (3)

Serie Nº Nº Dpto.

OTROS DOC.: .....

Pasaporte Lib. Enrol. etc.

NACIMIENTO: 31.03.928 (4) Cardona (5)

Fecha Lugar

DOMICILIO: Lavalleja s/n (6) Cardona (7)

Calle Nº Telef. Ciudad o Localidad

PROFESION U OCUPACION: Empleado (8)

LUGAR: Junta Local de Cardona (Soriano) CARGO Miembro

IDEOLOGIA POLITICA ..... **CLASIFICACION** .....

DATOS COMPLEMENTARIOS Casado (9)

Est. Civil 29-84 Conyuge Hijos

otros familiares

F52.

FECHA	DOCUMENTOS	100338 ANTECEDENTES A REGISTRAR
6.9.82	16576	Figura en el 20 lugar de la lista MAE del Partido COLORADO Agrupación BATLLISMO UNIDO Dpto. de SORIANO como candidato para integrar los Deliberantes Departamentales y Convenciones Nacionales en las Elecciones internas de los PP.PP. del 28 de Noviembre de 1982. ( ) INDICA (X) SI (P)
13.10.82	—	Por Oficio Nº. 820/82 el S.I.D. comunica a la Corte Electoral, que de acuerdo a las disposiciones vigentes, no existen objeciones para que el causante integre la lista de referencia. (O)(48)

JUNTA DE COMANDANTES EN JEFE 0 0 3 3 9 -1

S. I. D.

Dep. I [redacted] Secc. I

Sub Secc. A/N

Ficha Nro. ____ Confec. 4.4.83

MESA BOYANO — ISRAEL

Apellidos — Nombres

DOCUMENTOS: C/C ____ (Serie / Nro.) C/I. 1.015608 Montevideo(1) (Nro. / Dpto.)

Exp.17.1.79

OTROS DOC. 283251 Exp.Montev.25.1.79 (robado) (2)

Pasaporte — Lib. Enrol. — etc.

NACIMIENTO: 4.11.41. (3) — Montevideo(4)

Fecha — Lugar

DOMICILIO: Núñez de Arce 4442.- (5) — Montevideo (6)

Calle — Nro. — Teléf. — Ciudad o Localidad

PROFESION U OCUPACION: Empleado (7)

LUGAR: ____ CARGO: ____

IDEOLOGIA POLITICA: ____ CLASIFICACION: ____

DATOS COMPLEMENTARIOS: soltero (8)

Est. Civil — Cónyuge — Hijos

Hijo de: Martiniano y Petronila (9)

Otros familiares

287452

Fecha	Documentos	100339 ANTECEDENTES A REGISTRAR
4.4.83	22643/82 - PAG. 002 - 014	3.11.82 - A través del Consulado Uruguayo en Roma solicita autorización para renovar pasaporte, habiendo sido autorizado. Eval: A-1 (00)
3.5.83	20027/55	10.8.82.- Aporta al Doc.22643, del (1) al (9).- Eval.A-1 (Y)

JUNTA DE COMANDANTES EN JEFE . 100340 -9 781

S. I. D.

Dep. I Secc. I

Sub Secc. A/N

Ficha Nro. ____ Confec. 16-4-7

MESA GIL — Apellidos

Jorge — Nombres

DOCUMENTOS: C/C BA-16115 — Serie Nro. — C/I. 968.276 (1) — Nro. Dpto.

OTROS DOC. ____ — Pasaporte Lib. Enrol. etc.

NACIMIENTO: 14-12-42 (2) — Fecha Lugar

DOMICILIO: Pedro Margat 1615 (3) — Calle Nro. Teléf. Ciudad o Localidad

PROFESION U OCUPACION: EMPLEADO DE SAINT HNOS. (4)

LUGAR: ____ CARGO: ____

IDEOLOGIA POLITICA: ____ CLASIFICACION: ____

DATOS COMPLEMENTARIOS: CASADO (5) — Est. Civil Cónyuge Hijos

117709

Otros familiares

F52

Fecha	Documentos	100340 ANTECEDENTES A REGISTRAR
11-12-78	1679	– Delegado de M[illegible] por las listas :177-700-808-988-1808-, en las elecciones nacionales del año 1971, por el Departamento de Montevideo . Circuito Nº. 1848 .- (0449) (C[illegible] Continuación de listas: 1811-4191-4190-7000 -9988.
25.03.82	D.10166/81/ 182	Fue internado en el C.G.I.O.R. en M.P.S. desde 26-11-79 al 1 : 12-80 por OCLUSION PARCIAL CASA SAINT HNOS .Evaluacion.A-1 (GM) Indica (1) (2) (3) (4) (5) ( ) ( ) ( ) ( ) ( ).

JUNTA DE COMANDANTES EN JEFE 100341-C/A

S. I. D.

FS1 (VW)

Dep. I Secc. I

Sub Secc. A/N

Ficha Nº ..... Confec. 3-3-83

MESA ROMERO — Juan Daniel

Apellidos — Nombres

DOCUMENTOS: C/C. C.M.A. 25115 — C/I. 58.565 (Can)

Serie Nº — Nº Dpto.

OTROS DOC. .....

Pasaporte — Lib. Enrol. — etc.

NACIMIENTO: 29 años (982) 12.2.53(1).

Fecha — Lugar

DOMICILIO: Herrera 829 — Pando (Canelones)

Calle — Nº — Teléf. — Ciudad o Localidad

PROFESION U OCUPACION: Empleado

LUGAR: I.M.Canelones(2) — CARGO: .....

IDEOLOGIA POLITICA: PARTIDO COLORADO PACHECO-CARECHE Nov/982 — CLASIFICACION: CONVENCIONAL

DATOS COMPLEMENTARIOS CASADO

Est. Civil — Cónyuge — Hijos

Hijo de: Juan José y Blanca Evangelica (3).

Otros familiares

~~157606~~

Fecha	Documentos	100341 ANTECEDENTES A REGISTRAR
13/1/83	23691/069	Electo Suplente del Organo Deliberante Nacional del Partido Colorado por el Departamento de Canelones, Hoja de Votación C.A.E de acuerdo al resultado de las Elecciones Internas de los Partidos Políticos habilitados, efectuadas el 28-XI-82. — Eval. A-1 (BB).

26.1.84.CECP.No.5691/83.16.2.84.En la fecha se contestó dicha constancia, a Secc.7a.IMG.CANELONES. nombre del causante, con anotaciones.Indica(1) a (3) R.E. 401034 (AE).

DATOS DE J.P.CANELONES: 21/8/80: Firma conjuntamente con Omar COLASSO, Bernardo Manuel FERNANDEZ GIACOSA, Carlos Sergio PEÑA MARTINEZ, y José María FERNANDEZ GIACOSA, una solicitud para realizar reuniones políticas en la ciudad de Pando.-(AE)

JUNTA COMANDANTES EN JEFE
Dep. 1

100342 - 5 FSL

Confeccionado el 20/5/77

V A R I O S

FOTO

Apellidos MESA

Nombres Jorge Alberto Exequiel

Fecha de Nacimiento

Lugar de Nacimiento

Est. Civil

Cred. Cívica Céd. Identidad

Otros Documentos

Ocupación

Padre

Madre

Domicilio Ciudad

Otros datos

75203

IMP. CHIESA Hnos. Ltda. 3.000 - 8 - 76

FICHA COMPLEMENTARIA

DOCUMENTO		100342 ANTECEDENTES
Fecha	Origen	
15/1/72	Doc.4480	30/10/72: Es detenido por el Bn,Ing. 5 por no portar documento de Identidad. Es trasladado a Seccional Policial 2da. (I)

JUNTA DE COMANDANTES EN JEFE 100343-3 FSY

S. I. D.

Dep. I Secc. I

Sub Secc. A/N

Ficha Nro. ____ Confec. 23.8.78

MESA CABRERA (Apellidos) Juan A.- (Nombres)

DOCUMENTOS: C/C ____ (Serie) ____ (Nro.) C/I. ____ (Nro.) ____ (Dpto.)

OTROS DOC. ____ (Pasaporte) ____ (Lib. Enrol.) ____ (etc.)

NACIMIENTO: 29 años (1969).- (Fecha) ____ (Lugar)

DOMICILIO: Areguá 326.- (Calle) ____ (Nro.) ____ (Teléf.) Dpto. Rivera.- (Ciudad o Localidad)

PROFESION U OCUPACION: Gastronómico

LUGAR: ____ CARGO: ____

IDEOLOGIA POLITICA: ____ CLASIFICACION: P.C. (1)

DATOS COMPLEMENTARIOS: ____

Est. Civil 117764 (Cónyuge) Hijos

Otros familiares

FS

Fecha	Documentos	ANTECEDENTES A REGISTRAR
31.5.76	Doc.0754	-Afiliado al Partido Comunista con el Nro.43458, fecha ingreso: 10.12.69, presentado por: Alcides VAZ y Luis CABRERA, seccional: Rivera.Gastronómicos.- Eval:B-1 (M).-
29.7.83	Doc.26314 Pag.2266	-1971-78: En información referente al P.C. obtenida por el DPTO.III/SID, en éste período se establece que entre los días 1° y 2 de DIC/972 el causante participa de la Conferencia Nacional del Partido Comunista (Rivera).Eval: A-2.- (SM).- Indica (1)

100343

100343

28.3.84

[redacted]. 29750-195 F3

Foto de Frente	Foto de Perfil

MESA CABRERA, JUAN ARIOLDO
Apellido Paterno Apellido Materno Nombre(s)

Documentos [redacted] REGISTRO NACIONAL [redacted] (BRASIL) 9144101-3

Domicilio BRASIL

Teléfono ..... Sección Policial .....

Lugar y Fecha de Nacimiento URUGUAY 24.6.940

Profesión ..... Ocupación .....

Otras actividades .....

Actuación .....

Ideología .....

Situación económica ..... Capital aprox. ..... Vehículo .....

Raza ..... Estatura ..... Peso ..... Color de cabello .....

Color de ojos ..... Complexión ..... Señas .....

Estado civil CASADO Nombre del cónyuge .....

Nacionalidad del cónyuge ..... Nombre y edad de los hijos .....

Padre, Nombre MESA, LAUDELINO Nacionalidad .....

Madre, Nombre NUNES CABRERA, EUFRAZIA Nacionalidad .....

Estudios .....

Otros datos Al 26.8.83 reside en Brasil. Eval.A-1. (MB)

.....

N. de I. - 08-08 - 5.000 - 1/81
Central de Impresiones Ltda.

VARIOS

18.06.82 F51

JUNTA DE COMANDANTES EN JEFE
S. I. D.

100344-1

Dep. I Secc. I
Sub Secc. A/N
Ficha Nº ..... Confec. .....

MESA PRADO — Apellidos
Juan Fermín Pablo Pascual — Nombres

DOCUMENTOS: C/C C.F.A.2953 — Serie / Nº
C/I. 123.451 Montev. — Nº / Dpto.

OTROS DOC. 164.498 — Pasaporte / Lib. Enrol. / etc.

NACIMIENTO: 30.06.07 — Fecha
Montevideo — Lugar

DOMICILIO: Monte Caseros 2731 — Calle / Nº / Teléf. / Ciudad o Localidad

PROFESION U OCUPACION: Empleado

LUGAR: ..... CARGO: .....

IDEOLOGIA POLITICA: ..... CLASIFICACION: .....

DATOS COMPLEMENTARIOS: Casado — Est. Civil / Cónyuge / Hijos

Hijo de: Fermín Rufino Mesa y Rosaura Prada — Otros familiares

~~165566~~

Fecha	Documentos	90344 ANTECEDENTES A REGISTRAR
17.03.82	12.747	Solicita expedición de pasaporte en el Consulado Uruguayo en Nueva York. Evaluación:A-1.Indica ( ) ( ) ( ) ( ) ( ) (M)(VL)(LA)(GM).

VARIOS

FS3

JUNTA DE COMANDANTES EN JEFE
S. I. D.

100344

Dep. I Secc. I
Sub Secc. A/N
Ficha Nº ..... Confec. 16.6.82

MESA — Juan Femin Pablo Pascual
Apellidos — Nombres

DOCUMENTOS: C/C ..... C/I. .....
Serie Nº Nº Dpto.

OTROS DOC. .....
Pasaporte Lib. Enrol. etc.

NACIMIENTO: .....
Fecha Lugar

DOMICILIO: .....
Calle Nº Teléf. Ciudad o Localidad

PROFESION U OCUPACION: .....

LUGAR: ..... CARGO: .....

IDEOLOGIA POLITICA: ..... CLASIFICACION: .....

DATOS COMPLEMENTARIOS: .....
Est. Civil Cónyuge Hijos

.....
Otros familiares

165847

Fecha	Documentos	ANTECEDENTES A REGISTRAR
24.05.82	15.186	Autorizasele expedir o renovar Pasaporte en el Consulado Uruguayo en Nueva York .Evaluacion:A-1.Indica ( ) ( ) ( ) (VL) (GM) (M)(LA).-

100344

CONFECCIONADA: 11/III/60

MINISTERIO DE DEFENSA NACIONAL

S. I. D.

100345-8

F51

Dep. I Secc. I

Sub-Secc. A/N

Ficha N.o ..... Confec. .....

MESA (Apellidos) Juan J. (Nombres)

DOCUMENTOS: C/C ..... (Serie, N.o) C/I ..... (N.o, Dpto.)

OTROS DOC. ..... (Pasaporte, Lib. Enrol., etc.)

NACIMIENTO ..... (Fecha, Lugar)

DOMICILIO: ..... (Calle, N.o, Teléf., Ciudad o Localidad)

PROFESION U OCUPACION: (1) Empleado

LUGAR: (2) Farmacia CARGO: .....

IDEOLOGIA POLITICA (3) Comunista - UJC.- CLASIFICACION (4) Afiliado a la UJC. Carnet Nº2732-Ingreso:18/9/60

DATOS COMPLEMENTARIOS ..... (Est. Civil, Conyuge, Hijos)

otros familiares ~~117703~~

P52.

100345

Fecha	Documentos	ANTECEDENTES A REGISTRAR
VI/1962	Mondel Nº164-Indica ① a/ ④	
	16.6.78	Se contestó por Mem.(A) Nº.1552 P.N.N. (Y)
3.V.82	. . . .	Se contesto en Memo(A) Nº 809/82 para el E.M.G.A..- (UU)

17/5/77

JUNTA DE COMANDANTES EN JEFE
S. I. D.

100346-6

Dep. I (E) Secc. I
Sub Secc. A/N
Ficha Nro. ____ Confec. ____

MESA ANGLADA — Apellidos
Juan Ramón — Nombres

DOCUMENTOS: C/C ____ (Serie / Nro.) C/I. 1.090.551 (2) (Nro. / Dpto.)

OTROS DOC. ____ (Pasaporte / Lib. Enrol. / etc.)

NACIMIENTO: ____ (Fecha / Lugar)

DOMICILIO: Corneille 4235 (3) (Calle / Nro. / Teléf.)

PROFESION U OCUPACION: Bancario (1)

LUGAR: ____ CARGO: ____

IDEOLOGIA POLITICA: ____ CLASIFICACION: "P.C.R." (4) C1 4025

DATOS COMPLEMENTARIOS: Casado (5) (Est. Civil) Sonia Beatriz SEGREDO CACERES (6) (Cónyuge / Hijos)

Otros familiares

Fecha	Documentos	ANTECEDENTES A REGISTRAR 100346
[redacted]		
21.10.82.	D.21295	Firmante de un documento titulado "Manifiesto al Pueblo Uruguayo" propugnando el voto en blanco en las proximas elecciones a celebrarse en nuestro país en NOV/82, el cual es imprimido y difundido por elementos pertenecientes al P.V.P.-Eval.A-1.-(FE) Indica (1)
9.11.82.	D.22073	"NUEVA PRESENCIA" 5.11.82: Firmante de un artículo del mencionado diario titulado "LA ELECCIONES URUGUAYAS" y dirigido al Director del mismo en el cual apoyan el voto en blanco en las elecciones del 28 de noviembre, como la forma mas elocuente y activa de denunciar el incumplimiento de principios democráticos elementales y de repudio al propósito continuista de la dictadura.-(FE)
02.5.83	Doc.26057 Pag.312	12/02/79. Se establece que el causante se encontraría en ..///

FECHA	DOCUMENTOS	ANTECEDENTES A REGISTRAR
		MESA ANGLADA, Juan Ramon F53 100346 //..la ciudad de Bs.As. y viviría en la calle Ampere No.883 junto a su esposa SONIA BEATRIZ SEGREDO CACERES, los cuales habría actuado de cobertura del local de NEBIO MELLO. EVA L. A-2 (P) Aporta del (2) al (6). (P)

SERVICIO DE INFORMACION DE DEFENSA

Dep. 1

100347-4 851

Confeccionado el .....

VARIOS

FOTO

Apellidos MESA CASELLA

Nombres JULIO CESAR

Fecha de Nacimiento .....

Lugar de Nacimiento .....

Est. Civil .....

Cred. Cívica ..... Céd. Identidad .....

Otros Documentos .....

Ocupación .....

Padre .....

Madre .....

Domicilio ..... Ciudad .....

Otros datos .....

~~75285~~

FICHA COMPLEMENTARIA

F52

DOCUMENTO		100347 ANTECEDENTES
Fecha	Origen	
14/5/971	Marcha	Figura en la lista de bancarios de San José adheridos al Frente Amplio.-(M)

FS3

MINISTERIO DE DEFENSA NACIONAL 100347

S. I. D.

Dep. I 25.9.74 Secc, I

Sub - Secc. G

Ficha Nro.____ Confec.____

MESA CASELLA (Apellidos) Julio (Nombres)

DOCUMENTOS: C/C. (Serie, Nro.) C/I. (Nro., Dpto.)

OTROS DOC. (Pasaporte, Lib. Enrol., etc.)

NACIMIENTO: (Fecha, Lugar)

DOMICILIO: (Calle, Nro., Teléf.) Dpto. SAN JOSE (Ciudad o Localidad)

PROFESION U OCUPACION: OFICIAL

LUGAR: Sucursal B.R.O.U. San José CARGO:

IDEOLOGIA POLITICA: CLASIFICACION:

DATOS COMPLEMENTARIOS: (Est. Civil, Conyuge, Hijos)

Otros familiares

F54

Fecha	Documentos	100347 ANTECEDENTES A REGISTRAR
9.8.83	D. 2250	Figura en una nómina de empleados bancarios del Bco. de la República, Sucursal San José.- Realizó paros el día-10 y dió parte de enfermo los días 3,4,5,6, y 9 del corriente.- Evaluación A-6.-(I).-

221

JUNTA DE COMANDANTES EN JEFE G 0348-2 Dep. I F31 Secc. I

S. I. D.

Sub Secc. A/N

Ficha Nº ..... Confec. 22.12.81

MESA BOYANO — Apellidos

Julio Oscar — Nombres

DOCUMENTOS: C/C BC[illegible] 21335 (1) — Serie / Nº — C/I. 1017170 Mdeo.(2) — Nº / Dpto.

OTROS DOC. ..... — Pasaporte / Lib. Enrol. / etc.

NACIMIENTO: 18.7.38(3) — Fecha — Montevideo (4) — Lugar

DOMICILIO: Gurmendez 2332 (5) — Calle / Nº / Teléf. / Ciudad o Localidad

PROFESION U OCUPACION: Empleado (6)

LUGAR: ..... **CARGO:** .....

IDEOLOGIA POLITICA: ..... **CLASIFICACION:** .....

DATOS COMPLEMENTARIOS: Casado (7) — Cónyuge / Est. Civil / Hijos

4205

Otros familiares

FS2

Fecha	Documentos	N 0 0 3 4 8 ANTECEDENTES A REGISTRAR
17.9.81.	Doc.7943	Figura con el Nro.6 en la Comisión Fiscal por la Lista Nro.4 (la más representativa del funcionariado Portuario), en las futuras elecciones de la Asociación de Funcionarios Portuarios.-Según Informe elaborado con fecha 30.5.79.- Eval.A-3.=(FE)
16.9.82	19318	Figura en el 231 lugar de la lista BDG del Partido Colorado Agrupación Unidad y Reforma Dpto. de MDEO como candidato para integrar los Deliberantes Departamentales y Convenciones Nacionales en las Elecciones internas de los PP.PP. del 28 de Noviembre de 1982. (K)(HB) Indica (1) al (7)-
15.10.82	—	Por Oficio N°.899 /82 el S.I.D. comunica a la Corte Electoral que de acuerdo a las disposiciones vigentes, no existen objeciones para que el causante integre la lista de referencia. (K)(HB)

Imp. Nacional 716/79

FSM

JUNTA DE COMANDANTES EN JEFE

S. I. D.

100349-0

Dep. I Secc. I

Sub Secc. A/N

Ficha Nº ..... Confec. 24.II.82

MESA AICIDE ..... Leonardo .....
Apellidos Nombres

DOCUMENTOS: C/C ..... C/I. .....
Serie Nº Nº Dpto.

OTROS DOC. .....
Pasaporte Lib. Enrol. etc.

NACIMIENTO: .....
Fecha Lugar

DOMICILIO: .....
Calle Nº Telef. Ciudad o Localidad

PROFESION U OCUPACION: .....

LUGAR: ..... CARGO: .....

IDEOLOGIA POLITICA: ..... CLASIFICACION: .....

DATOS COMPLEMENTARIOS: .....
Est. Civil Cónyuge Hijos

.....
Otros familiares

J47872

Fecha	Documentos	100349 ANTECEDENTES A REGISTRAR
19.II.979	0274	Afiliado al Partido Comunista con el Nº 62.229, según material incautado por O.C.C.A..- EVAL: A-1
15.II.982	. . . .	Se contestó en Memo(A) Nº 176/82 para el E.M.G.F.A..- (UU)

JUNTA DE COMANDANTES EN JEFE
S. I. D.

100350-8

Dep. I V F31 Secc. I
Sub Secc. A/N
Ficha Nº ..... Confec. 1.6.82

MESA PAEZ(1) — Leonel Inocencio(2)
Apellidos — Nombres

DOCUMENTOS: C/C OEC 988 (3) — C/I. 2.879.305-7 (4)
Serie — Nº — Nº — Dpto.

OTROS DOC. .....
Pasaporte — Lib. Enrol. — etc.

NACIMIENTO: 28/7/28 6a. Sec. Jud. San José (8)
Fecha — Lugar

DOMICILIO: 25 de Agosto 1132 -Ciudad de Libertad(5)
Calle — Nº — Teléf. — Ciudad o Localidad

PROFESION U OCUPACION: Agrim. Ing. (11)

LUGAR: ..... CARGO: .....

IDEOLOGIA POLITICA: Partido Nacional Triunvirato (9) Nov./1982 — CLASIFICACION: CONVENCIONAL (10)

DATOS COMPLEMENTARIOS: Casado(6)
Est. Civil — Cónyuge — Hijos

Hija de Deogracia y Felipe (7)
Otros familiares

162858

100530

Fecha	Documentos	ANTECEDENTES A REGISTRAR
31.5.82	D.15429	Integra la lista de autoridades de la F.R.U.,en calidad de suplente para el período 1982-1984.- Prensa "El País"(AD).-
	14.6.82	Memo(A)Nº1268/82 para OCOA.-(i).
27/9/82 (R.E. 19181)	20049	-1971-Candidato con el Nº 2 a la Cámara de Representantes en la lista 50 del Partido Nacional.- EVALUACION: A - 1.- 1972-En esta fecha se establece: Hace manifestaciones (junto con el Dr. BARBOT) de ser simpatizante del Frente Amplio y que habían albergado en su domicilio a jóvenes de ese Partido que se encontraban en situación laboral difícil.- Feb/977 -En esta fecha se establece que en oportunidad que fuera liberado del E.M.R. Nº 1, el detenido FOMICHOV SVIRIDENKO, Víctor Manuel, el causante habría concurrido a una reunión que se llevó a cabo en una chacra propiedad del padre de FOMICHOV, con otras personas de reconocida ideología izquierdista.- 27/6/78-En esta fecha se establece: No fue sacado de la Comisión de la Asociación Rural de San José por orden del Sr. Jefe de Policía, por carecer de peso sus anotaciones.- 24/2/81-En esta fecha se establece: No fue sacado de la nómina de personas a integrar la Comisión Directiva y Fiscal del Grupo de Lecheros de Kiyú.-EVALUACION: A - 1.-(U) (K) Indica (1) al (7).

FECHA	DOCUMENTOS	100350 MESA PAEZ, Leonel Inocencio ANTECEDENTES A REGISTRAR
15/9/82	19181	Figura en el 6 lugar de la lista del Partido NACIONAL Agrupación ORIBE-SARAVIA-HERRERA Dpto. de SAN JOSE como candidato para integrar los Deliberantes Departamentales y Convenciones Nacionales en las Elecciones internas de los PP.PP. del 28 de Noviembre de 1982. (K)(U) INDICA (8)
17/X/82	— — —	Por Oficio Nº. 954 /82 el S.I.D. comunica a la Corte Electoral, que de acuerdo a las disposiciones vigentes, no existen objeciones para que el causante integre la lista de referencia. (K)(U)
13/1/83	23691/035	Electo 6 titulares del Organo Deliberante Nacional del Partido Nacional por el Departamento de San José Hoja de Votación O.A.D. de acuerdo al resultado de las Elecciones Internas de los Partidos Políticos habilitados, efectuadas el 28-XI-82. — Eval. A-1 (BA). Indica 9 y 10
6.6.83	27262/3 F.D.	-28.5.83.-Hizo uso de la palabra en el 6do Congreso Anual de la Federación Rural del Uruguay realizado en la Asociación Rural del Prado ,haciendo referencia a la grave crisis que atraviesa el sector agropecuario,criticando el equipo económico y al gobierno en general. Eval:A-1.Indica (11) (TT)

	DOCUMENTOS	100350 ANTECEDENTES A REGISTRAR
16.3.83	24901/82	"LA MAÑANA"9.3.83.- En su edición de la fecha y bajo el título "Tamberos reclaman ante crítico endeudamiento", publica un artículo conteniendo las manifestaciones de las gremiales de los productores lecheros,frente a la crisis.- Durante la reunión convocada por los mismos, fue entrevistado el titular en su calidad de Presidente de la Asociación de Remitentes, a efectos de conocer su opinión sobre la situación de endeudamiento de los productores.- Responde entre otras cosas que la misma es grave, y que si bien el aumento del producto proyectado para el mes de Abril, podría ayudar, no se había tenido en cuenta el endeudamiento que lleva a ser refinanciado, encontrándose con intereses de "locura" impuestos por la banca.- No se atreve a dar soluciones, pero considera que la refinanciación no es la solución.- (Y)
23.3.83	25053/83 PAC. 034 (00)	Viajó como pasajero desde Montevideo a Porto Alegre en un coche de T.T.L., que salió el 2/21/4OFEB83. (Posible asistente a reuniones con Wilson FERREIRA ALDUNATE).Eval.A-1.(IE)
9.6.83.	27324/01	Indica IDEM.Doc.27262.-Eval.A-1.-(FE)
1.7.83	28095/20	"MAYORIA" No.9 (Estocolmo 9.6.83): Dirigente de los productores lecheros, realizó un declaración con respecto al paro organizado por la Federación Rural el 15/6/83 de brazos caídos aduciéndo" que más que una medida de fuerza, constituye un toque de atención una larma que los productores hacen al gobierno".-Eval.A-1.-(FE)

FEC	DOCUMENTOS	100358 ANTECEDENTES A REGISTRAR	FS
08.7.83.	27877/02	Indica IDEM. Doc.28095,-Eval.A-1.-(FE)	
11.7.83	28290/1 y 2	30.6.83 - A idea suya se realiza una reunión de Convencionales de "Por la Patria"en el local de la calle Rivera y Jackson, con el fin de reafirmar publicamente la moción que pedía la censura de PIVEL DEVOTO, que fuera derrotada en el Congreso del mencionado movimiento.Esta idea fue apoyada por convencionales de Florida. En la misma se resolvió tratar de dar a publicidad un documento con los conceptors expresados(siendo idea fija que caiga el Directorio) y seguir juntando fârmas para presentarlo, en principio en el Congreso del Movimiento del día 23 de julio, y si es posible en la propia Convención.Eval: B-3 (00)	
26.9.83	16380/15	2.6.82:En la fecha,previo a las Elecciones Internas de los PP.PP. se establece que el causante,integrante del Mov." Por la Patria"del P.N. en el Dpto.de San José,se encuentra parcialmente inactivo,presumiblemente a la espera de directivas brindadas desde el exterior por el requerido Wilson FERREIRA ALDUNATE.-Eval:A-2(AD)	
30.11.83	17355/82 Pág.02	Indica IDEM. Doc.15429, aportando: 8.7.82: En la fecha se establece que figura como Presidente de la "ASOCIACION REMITENTE DE CONAPROLE".-Eval.A-1,-(FE)	

FECHA	DOCUMENTOS	100350 ANTECEDENTES A REGISTRAR
14.2.84	8400797/ 7 y 8	1.1.84 - Encabezó el acto llevado a cabo en la ciudad de Libertad, en el que un grupo de personas se concentraron en la Plaza principal, donde entonaron el Himno Nacional, retirándose posteriormente en forma pacifica. Eval: A-2 (OO)
23.3.84	8401899/003	17.3.84. Participó en el Congreso Nacional del Movimiento POR LA PATRIA, realizado en la fecha en la sede del "Hogar Húngaro". Eval. A-2 (SI)
28.3.84	33090/15	Integra en calidad de Suplente el Organo Ejecutivo Departamental del Partido Nacional
	[illegible]	por el Departamento de [illegible] - Eval.- (A-1) (KE)
	Pag.98	-Indica Idem. Doc. 23691-83. Eval-A-1. (KE)
31.3.84	8401897/3 PD	Indica idem al doc. 8401899, aportando que el "Hogar Húngaro está ubicado en Avda. Garibaldi No. 2631. Eval. A-1. (ME)
13.4.84	8402428/1 (B)	26/3/84 - La Junta Nacional del Movimiento Por la Patria designó una Comisión de Movilización integrada por el causante conjuntamente con Uruguay TOURNE, GARCIA COSTA, LOPEZ BALESTRA y Guillermo PERDOMO. Eval: A-2 (OO)

MESA PAEZ Leonel 52

100350

Fecha	Documentos	ANTECEDENTES A REGISTRAR
28.5.84	8403296/003	-27.4.84: En la fecha parte de la ciudad de Libertad(Dpto de San José) una excursión organizada por el causante y Ruben Felix ALTIERI, con destino a la ciudad de Buenos Aires con motivo de participar de los actos del día 28 en aquella ciudad donde pronunciará un discurso Wilson FERRERA ALBUNATE. Eval.A-2 (TL).-
14.6.984	8404017/5	El 16, 18 y 29 de Mayo el Comité Central de la lista OAD del P.Nacional, realizó reuniones encabezadas entre otros convencionales por el causante.-Eval.A-1.-(FE)

JUNTA DE COMANDANTES EN JEFE

S. I. D.

100351-6 V

B1

Dep. I Secc. I

Sub Secc. XXX

Ficha N.° ..... Confec. 23.8.83

MESA GARCIA — Marcelo

Apellidos — Nombres

DOCUMENTOS: C/C. ..... Serie ..... N.° ..... C/I. ..... N.° ..... Dpto.

OTROS DOC. ..... Pasaporte ..... Lib. Enrol. ..... etc.

NACIMIENTO: ..... Fecha ..... lugar

DOMICILIO: ..... Calle ..... N.° ..... Teléf. ..... Ciudad o Localidad

PROFESION U OCUPACION: Estudiante

LUGAR: Licee 22 CARGO: .....

IDEOLOGIA POLITICA: ..... CLASIFICACION: .....

DATOS COMPLEMENTARIOS: ..... Est. Civil ..... Cónyuge ..... Hijos

Hijo de: Raúl y Olga

Otros familiares

13673

Fecha	Documentos	100351 ANTECEDENTES A REGISTRAR
23.8.83	29511/1 P.D.	-9.8.83.-A raíz de un paro realizado en el día de la fecha por estudiantes del Liceo 22,no entró a clase. Cabe señalar que su padre comentó que no entró a clase por adherirse al mismo.Eval:A-1.(TT)

SERVICIO DE INFORMACION DE DEFENSA

Dep. 1

100352-4

Confeccionado el 24-IX-1970.

VARIOS

FOTO

Apellidos MESA DEUS

Nombres María del Lujan

Fecha de Nacimiento 19 años (1968)

Lugar de Nacimiento Uruguay

Est. Civil

Cred. Cívica ..... Ced. Identidad .....

Otros Documentos

Ocupación Empleada como Secretaria en la Oficina del Ing. Grill.-

Padre

Madre

Domicilio Cuareim 1209 Ciudad Montevideo

Otros datos:

A5207

FICHA COMPLEMENTARIA F52

DOCUMENTO		100352 ANTECEDENTES
Fecha	Origen	
29-IX-968	B72-D37 Parte 216	-Detenido por repartir panfletos contrarios a las Medidas Prontas de Seguridad.-
29/ 9/ 71.	76 — 32.	Se postula como 5° titular del lema "Vanguardia Estudianti Progresista" sub lema Unidad Obrero Estudiantil. Lista 600 Para integrar la Comisión Directiva de la Asociació de Estudiantes de Preparatorios Nocturnos. Para el período 1967/68. (V.E.P.). (W).

F31

JUNTA DE COMANDANTES EN JEFE

S. I. D.

R00353

Dep. I Secc. I

Sub Secc. A/N

Ficha No. ..... Confec. .....

MERELLO VENAVENTE MANUEL VICENTE

Apellidos Nombres

FALLECIDO

DOCUMENTOS: C/C. ..... **C/I.** .....

Serie No. No. Dpto.

OTROS DOC. .....

Pasaporte Lib. Enrol. etc.

NACIMIENTO: .....

Fecha Lugar

DOMICILIO: .....

Calle No. Teléf. Ciudad o Localidad

PROFESIÓN U OCUPACIÓN: .....

LUGAR: ..... **CARGO:** .....

IDEOLOGÍA POLÍTICA: ..... **CLASIFICACIÓN:** .....

DATOS COMPLEMENTARIOS .....

Est. Civil Cónyuge Hijos

.....

Otros familiares

SERVICIO DE INTELIGENCIA
División I
(Seguridad)

MINISTERIO DE DEFENSA NACIONAL
SERVICIO DE INFORMACION DE DEFENSA
M/F
100354-0

.....Sección FSC
Act. Ant. Nac.
Ficha N.º ~~1685~~

Nombres y Apellidos: MESA, María Stella.

Fecha de Nacimiento: .....

Lugar de Nacimiento: .....
(País - Ciudad o Localidad - etc.)

Cred. Civ.: Serie ..... N.º ..... Ced. Identidad: .....

Otros documentos: .....
(Pasaporte - Libreta Enrolam. - etc.)

Foto

Domicilio: .....
(Ciudad o Localidad) (Calle) (N.º) (Telef.)

Filiación
- Edad Aparente ..... Color del Cutis .....
- Color del Cabello ..... Estatura Aproximada .....
- Complexión ..... Aspecto Social .....
- Señas particulares .....

117704

Ficha confeccionada en Montevideo, el 26 de agosto de 1965.-

100354

B32

ACTIVIDADES

(1) Laborales: Profesión Profesora. Lugar de trabajo Liceo de Florida

Cargo ..... Antigüedad .....

Otras Actividades .....

.....

(2) Políticas: Ideología Comunista.- Actuación .....

Antecedentes .....

Antecedentes familiares .....

(3) Sociales: Estado Civil ..... Religión ..... Figuración .....

Grado Instrucción ..... Lugares que frecuenta .....

(4) Económicas: Situación ..... Capital aprox. ..... Vehículo .....
marca y N.o

Otros datos .....

Datos Complementarios .....

Apreciación Personal Gral. .....

.....

.....

MESA, FICHA COMPLEMENTARIA María Stella.- FS3.

Documento		100354 Antecedentes
Fecha	Origen	
25-Mar-965.	B-57-D- 1.-	- Profesora del Liceo de Florida. Comunista.-
20/X/978	- - - - - - - -	Se contestó en Memo. (A) No. 3264/78 parala Ecuela Militar.- (PP).-

MINISTERIO DE DEFENSA NACIONAL
S. I. D. 100355-7

Dep. PE FB1 Sec. 1
Sub-Secc. A/N
Ficha Nº____ Confec. 29.5.73

MESA de VANNELLI — María Teresa
Apellidos — Nombres

DOCUMENTOS: C/C.____ Serie ____ Nro. ____ C/I.____ Nro. ____ Dpto.

OTROS DOC. ____ Pasaporte ____ Lib. Enrol. ____ etc.

NACIMIENTO: 33 años 1972
Fecha — Lugar

DOMICILIO: Guayaquí 2920 c/ Gabriel Pereira
Calle — Nro. — Teléf. — Ciudad o Localidad

PROFESION U OCUPACION: ____

LUGAR: ____ CARGO: ____

IDEOLOGIA POLITICA: ____ CLASIFICACION: ____

DATOS COMPLEMENTARIOS: Casada — Pedro Domingo Vannelli
Est. Civil — Cónyuge — Hijos

N38139
Otros familiares

FSL

100355

Fecha	Documentos	ANTECEDENTES A REGISTRAR
4.7.72	1851	El 18 de mayo efectuaron el comentario de que en vez de haber matado cuatro soldados, tendrian que haber matado a una docena. El inf. proviene de una persona allegada a la familia.-(DD)

(VW)

JUNTA DE COMANDANTES EN JEFE

S. I. D.

CIG 0 0 3 5 6 -5 Dep. 1. FSI Secc. 1

Sub Secc. A/N

Ficha Nº ..... Confec. 3-3-83

MESA IBARBURU — Apellidos

María Virginia — Nombres

DOCUMENTOS: C/C. B.J.B. 16068 — Serie Nº — C/I. 1.705.023 (Mont) — Nº Dpto.

OTROS DOC. ..... — Pasaporte Lib. Enrol. etc.

NACIMIENTO: 21 años(982) — Fecha Lugar

DOMICILIO: Bvar. Artigas 2119 — Calle Nº Teléf. — Montevideo — Ciudad o Localidad

PROFESION U OCUPACION: Empleado

LUGAR: ..... CARGO: .....

IDEOLOGIA POLITICA: PARTIDO COLORADO BATLLE-TARIGO Nov/982 CLASIFICACION: CONVENCIONAL

DATOS COMPLEMENTARIOS SOLTERA — Est. Civil Cónyuge Hijos

..... — Otros familiares

~~197807~~

Fecha	Documentos	00356 ANTECEDENTES A REGISTRAR	352
13/1/83	23691/965	Electo 4º suplente del Organo Deliberante Nacional del Partido Colorado por el Departamento de Montevideo Hoja de Votación 4-C-E de acuerdo al resultado de las Elecciones Internas de los Partidos Políticos habilitados, efectuadas el 28-XI-82. — Eval. A-1 (33).	

FBI

JUNTA DE COMANDANTES EN JEFE 100357-3 Dep. I Secc. I

S. I. D.

Sub Secc. A/N

Ficha Nro. ____ Confec. 16-4-79

MESA MORALES — Máximo Fausto

Apellidos — Nombres

DOCUMENTOS: C/C AOA-4113 — C/I. ____

Serie Nro. — Nro. Dpto.

OTROS DOC. ____

Pasaporte — Lib. Enrol. — etc.

NACIMIENTO: ____

Fecha — Lugar

DOMICILIO: ____

Calle — Nro. — Teléf. — Ciudad o Localidad

PROFESION U OCUPACION: ____

LUGAR: ____ CARGO: ____

IDEOLOGIA POLITICA: ____ CLASIFICACION: ____

DATOS COMPLEMENTARIOS: ____

Est. Civil — Cónyuge — Hijos

N7706

Otros familiares

TSR

Fecha	Documentos	100357 ANTECEDENTES A REGISTRAR
11-12-78	1679	- Delegado de Mesa por las listas : 808. , en las elecciones nacionales del año 1971, por el Departamento de Montevideo . Circuito N°. 322. .- 0450) (C)

F91

JUNTA DE COMANDANTES EN JEFE

S. I. D.

10035 -1

Dep. I Secc. I

Sub Secc. A/N

Ficha Nº ____ Confec 25.03.82

MESA (Apellidos) Miguel Angel (Nombres)

DOCUMENTOS: C/C D.A 18840 (Serie / Nº) C/I. (Nº / Dpto.)

OTROS DOC. (Pasaporte / Lib. Enrol. / etc.)

NACIMIENTO: (Fecha / Lugar)

DOMICILIO: Ramirez 1032 (Calle / Nº / Teléf. / Ciudad o Localidad)

PROFESION U OCUPACION:

LUGAR: CARGO:

IDEOLOGIA POLITICA: CLASIFICACION:

DATOS COMPLEMENTARIOS: (Est. Civil / Cónyuge / Hijos)

(Otros familiares)

453393

R32

Fecha	Documentos	10035 ANTECEDENTES A REGISTRAR
16.02.82	D. 5757/ 54	-Figura en una relacion de la Corte Electoral, de ciudadanos inscriptos en el Registro Civico Nacional, que se encuentran comprendidos en el Art. 1, Literal "B" del Acto Institucional No. 4, con prohibicion de ejercer el derecho de voto. (Procesados por delitos de "Lesa Nacion").EVALUACION A-1(VL) Indica ( ) ( )
~~16.02.82~~	~~D.6004/81/~~	~~-Se encuentra comprendido en el Art.1o. literal b) del Acto Institucional No.4,por haber sido procesado el / / por los delitos previstos en. C.P.M.~~ ~~C.P.O.~~ ~~EVALUACION A-1 (LA)~~

F31

JUNTA DE COMANDANTES EN JEFE 10035 g-9 Dep. I Secc. I

S. I. D.

Sub Secc. A/N

Ficha Nro. ____ Confec. ____

MESA DARRIULAT — Apellidos

Miguel Angel — Nombres

DOCUMENTOS: C/C AXB 15539 (Serie / Nro.) C/I. ____ (Nro. / Dpto.)

OTROS DOC. ____ (Pasaporte / Lib. Enrol. / etc.)

NACIMIENTO: ____ (Fecha / Lugar)

DOMICILIO: ____ (Calle / Nro. / Teléf. / Ciudad o Localidad)

PROFESION U OCUPACION: ____

LUGAR: ____ CARGO: ____

IDEOLOGIA POLITICA: ____ CLASIFICACION: ____

DATOS COMPLEMENTARIOS: ____ (Est. Civil / Cónyuge / Hijos)

117706

____ Otros familiares

Fecha	Documentos	10359 ANTECEDENTES A REGISTRAR
11.12.78	Doc.1679	- Delegado de Mesa por las listas :77-177-700-1811-988-4190 4191, en las elecciones nacionales del año 1971, por el Departamento de Montevideo . Circuito Nº. 584 .- (045) (J) -Continúan listas:7000-9988-11811

JP 1

JUNTA DE COMANDANTES EN JEFE 100360-7 Dep. I Secc. I

S. I. D. Sub Secc. A/N

Ficha Nro. _____ Confec. 16-4-79

MESA XANDRI — Apellidos

Miriam Susana — Nombres

DOCUMENTOS: C/C BNA-23295 — Serie Nro. — C/I. _____ — Nro. Dpto.

OTROS DOC. _____ — Pasaporte Lib. Enrol. etc.

NACIMIENTO: _____ — Fecha Lugar

DOMICILIO: _____ — Calle Nro. Teléf. Ciudad o Localidad

PROFESION U OCUPACION: _____

LUGAR: _____ CARGO: _____

IDEOLOGIA POLITICA: _____ CLASIFICACION: _____

DATOS COMPLEMENTARIOS: _____ — Est. Civil Cónyuge Hijos

117707

Otros familiares

Fecha	Documentos	100360 ANTECEDENTES A REGISTRAR
11-12-78	1679	- Delegado de Mesa por las **listas** : 1001-2001. , en las elecciones nacionales del año 1971, **por el** Departamento de Montevideo . Circuito N°. 1340. .- (0450) (C)

VARIOS

16.08.82 FS1

JUNTA DE COMANDANTES EN JEFE

S. I. D.

100361-5 Dep. I Secc. I Sub Secc. [redacted]

Ficha Nº ..... Confec. .....

MESA CAMACHO (1) Octaviano Deogracias (2)

Apellidos Nombres

DOCUMENTOS: C/C. CBB:93 (3) C/I. 20657 Canelones (4)

Serie Nº Nº Dpto.

OTROS DOC. .....

Pasaporte Lib. Enrol. etc.

NACIMIENTO: 22/3/22 (5) Santa Lucía (6)

Fecha Lugar

DOMICILIO: Ruta 81 KM.12 Paso de Pache (6) Paso Pache

Calle Nº Teléf. Ciudad o Localidad

PROFESION U OCUPACION: Jubilado (7)

LUGAR: ..... CARGO: .....

IDEOLOGIA POLITICA: Partido Nacional(9) CLASIFICACION: CBN(10)

DATOS COMPLEMENTARIOS casado (8)

Est. Civil Cónyuge Hijos

.....

Otros familiares

175406

Fecha	Documentos	100361 ANTECEDENTES A REGISTRAR
05.08.82	17489	"El PAIS",05.07.82: Figura como Suplente al 4to. Vocal a la Comisión Especial del Grupo "AUTENTICO HERRERISMO Y UNIDAD BLANCA" de Canelones, formado en 17.07.82. (GM) (LA)
14.9.82	S. /9081	Figura en el 23 lugar de la lista CBU del Partido Nacional agrupacion AUTENTICO HERRERISMO Dpto. de CANELONES como candidato para integrar los Deliberantes Departamentales y convenciones Nacionales en las Elecciones internas de los PP.PP. del 28 de Noviembre de 1982. (Fc-1) Indice (1) al (8)
16.10.82	------	Por Oficio Nº. 939/82 el S.I.D. comunica a la Corte Electoral, que de acuerdo a las disposiciones Deliberantes, no existen objeciones para que el causante integre la lista de referencia. (Fc-1)
24.4.84	/62	Toma el Organo Deliberante Departamental del Partido Nacional por el Departamento de Canelones - Eval.- (A-1) (LHE)

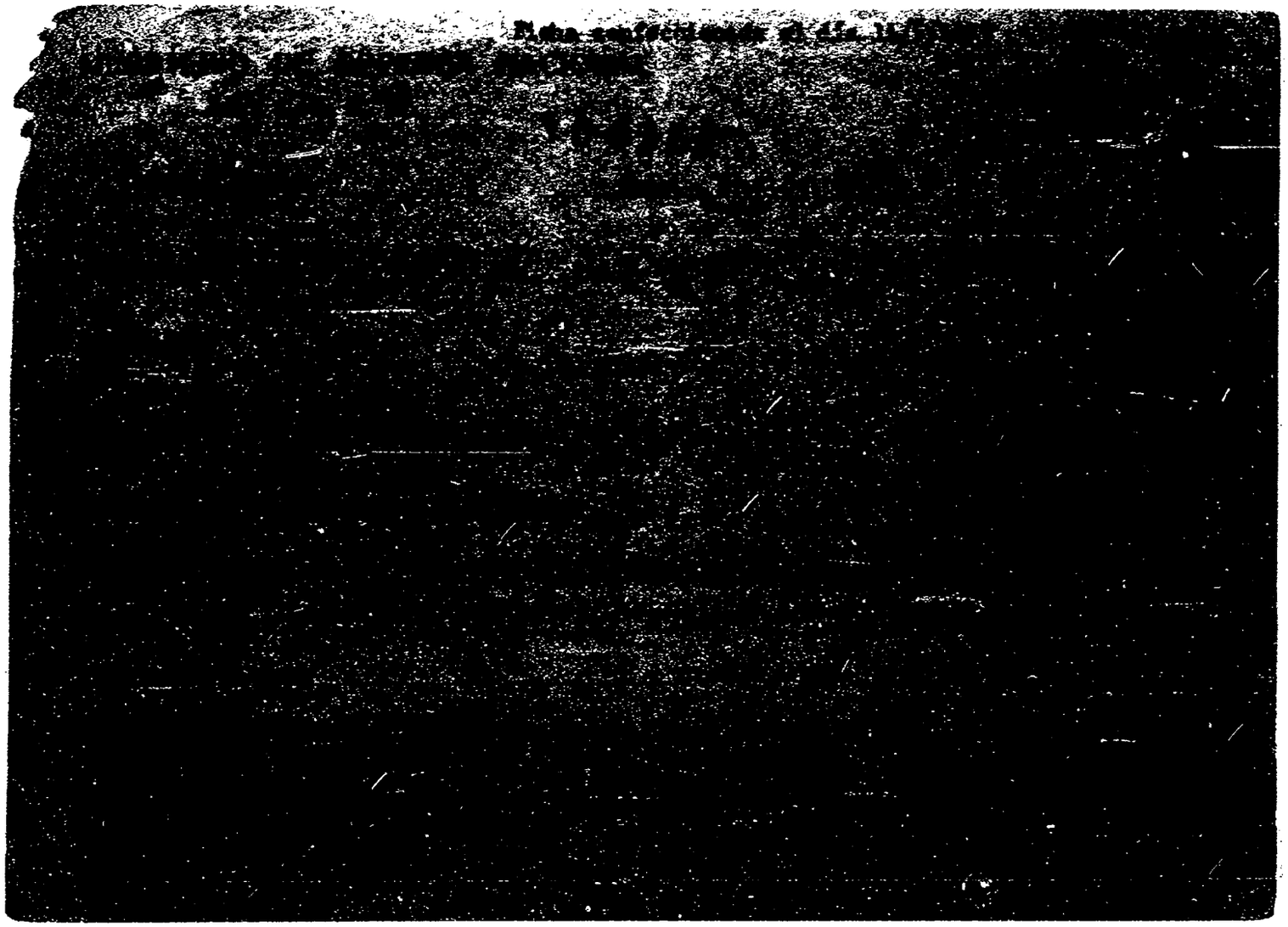

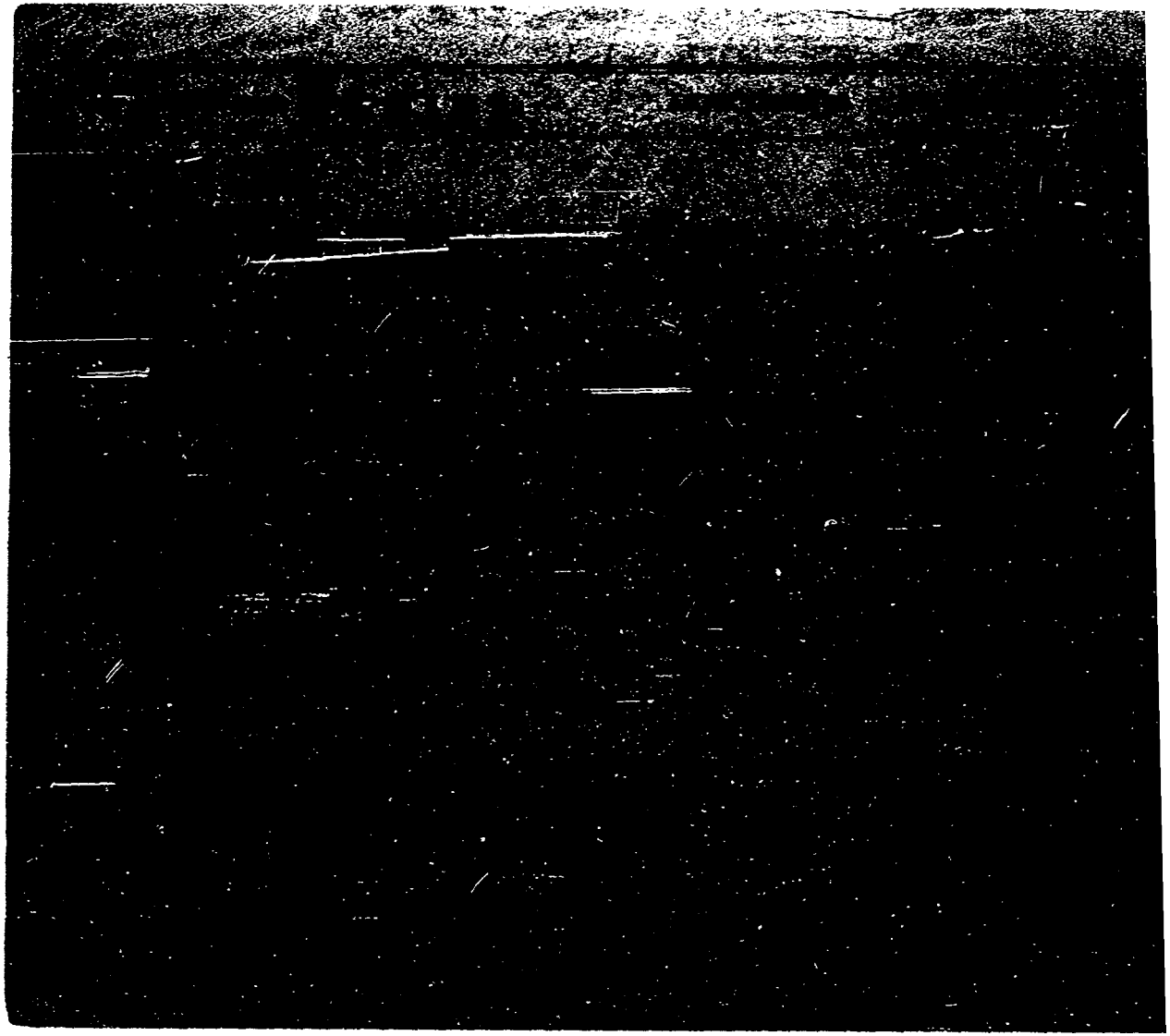

1965

FECHA	DOCUMENTOS	ANTECEDENTES A REGISTRAR
		100302 F53
8.6.83	18378/82	-02.06.82-Ficha del E.M.R.1, establece:detenido el [illegible]1.75 Perteneciente al "Movimiento 26 de Marzo".-EVAL:B-2 (Q)
8.6.83	24739/83 Pág.035	-03.03.83-Figura en una relación procedentede la P.M.E.de libertades vigiladas, categoría "C".Unidad de control:Grp. A.5.Detenido el 11.01.75, liberado el 20.09.79.Perteneciente al M.L.N.-EVAL:A-1 (Q)
8.6.83	24862/83 Pág.060	-08.03.83-Indica idem Doc. 24739/83.-EVAL:A-1 (Q)
14-7-83	28555/001	Ha sido autorizado a viajar a Ciudad México y radicarse en ésta por el término de 2 años, a efectos de concluir estudios de Historia en la Universidad . Agrega que se informará la fecha de viaje, locomoción y lugar a domiciliarse . Eval. A-1. (SI).
27.8.83.	0294/80 Pág.5	En Consolidado de la P.M.E. de fecha 31.7.80, figura como: Lib. Vig. Baja por pase a Cat."C", siendo su Unidad de Control el Gpo.A.5.-Eval.A-1.-(FE)
23.11.83	. . .	Se contestó en Memo(A) Nº 2661/83 para la P.N.N..- (UU)

FECHA	DÓCUMENTOS	100362 ANTECEDENTES A REGISTRAR 154
26.12.[illegible]	D. 10619	Recluso No.1850.- Es visitado en el E,MR. No.1, por su madre: Eulogia GONZALEZ NABARRO, de profesión: Empleada de la Jefatura Nacional Naval y por su Prima: Marta Jacinta AUNES de VARTRAN, de profesión: Empleada de la Prefectura Nacional Naval (Edificio Aduana),- Eval.A-1.- (FE) Indica (3) al (5)
16.02.82	D. 5757/81/ 44	-Figura en una relacion de la Corte Electoral, de ciudadanos inscriptos en el Registro Civico Nacional, que se encuentran comprendidos en el Art. 1, Literal "B" del Acto Institucional No. 4, con prohibicion de ejercer el derecho de voto. (Procesados por delitos de "Lesa Nacion").EVALUACION A-1(VL) Indica (6) (7)
16.02.82	D.6004/81/ 39	-Se encuentra comprendido en el Art.1o. literal b) del Acto Institucional No.4,por haber sido procesado el 20/06/75 por los delitos previstos en. C.P.M. 60 (V) C.P.O. EVALUACION A-1 (LA)
26.2.84	1288/79 pág.3.	25.7.79 al 25.9.79:Figura en una relación de liberados y evacuados en régimen de M.P.S. en este período.E.M.R.No.1. 29.9.79:LIBERADO.Eval.A-1.(ME)

Fecha	Documentos	100362 ANTECEDENTES A REGISTRAR Fs 5.
30.3.84	1513/79 Pág.25	En Consolidado de P.M.E. de fecha 31.8.79 figura como: 11.1.75:Detenido,S.1ra.I:4a y 6m.P;Juez 1ra.I.2°Turno,Mov Condenado;30.7.79:Excarcelación Provisional.-Eval:A-1(AD)
5.4.84	1661/79 Pág.22	En Consolidado de P.M.E. de fecha 30.9.79 figura idem a Doc.1513/79 aportando: 20.9.79:Baja de E.M.R.1 por Excar_ celación Provisional.-EVAL:A-1(AD)

JUNTA DE COMANDANTES EN JEFE
S. I. D.

100363-1

FS1

Dep. I Secc. I
Sub Secc. A/N
Ficha Nº ..... Confec. 26/2/83

MESA (Apellidos) Omar (Nombres)

DOCUMENTOS: C/C. ..... (Serie / Nº) C/I. ..... (Nº / Dpto.)

OTROS DOC. ..... (Pasaporte / Lib. Enrol. / etc.)

NACIMIENTO: Año 1955 - (Fecha / Lugar)

DOMICILIO: Agraciada 3696 - (Calle / Nº / Teléf. / Ciudad o Localidad)

PROFESION U OCUPACION: Estudiante

LUGAR: Liceo Bauzá CARGO: .....

IDEOLOGIA POLITICA: ..... CLASIFICACION: .....

DATOS COMPLEMENTARIOS ..... (Est. Civil / Cónyuge / Hijos)

..... (Otros familiares)

~~198507~~

Fecha	Documentos	100363 ANTECEDENTES A REGISTRAR
14/I/982	D.10.978	21/X/969 - Afiliado a la U.J.C. con el Nº 21.667, seccional 14, según Microfilm incautado por C.C.C.A. en procedimiento realizado el 21 de diciembre de 1981.- EVALUACION : A - 1
12/2/983	-------	Se contestó Memo. (A) Nº 3050/82 (2da. Parte) para DINA (MS)

JUNTA DE COMANDANTES EN JEFE

S. I. D.

100364-9

F31

Dep. I Secc. I

Sub Secc. A/N

Ficha Nº ..... Confec. 25/2/83

MESA FERRO — Apellidos

Omar Wilson — Nombres

DOCUMENTOS: C/C. ..... (Serie / Nº) C/I. ..... (Nº / Dpto.)

OTROS DOC. ..... (Pasaporte / Lib. Enrol. / etc.)

NACIMIENTO: 29/VIII/953 - (Fecha / Lugar)

DOMICILIO: Luis Caviglia 3871 - (Calle / Nº / Teléf. / Ciudad o Localidad)

PROFESION U OCUPACION: .....

LUGAR: ..... **CARGO:** .....

IDEOLOGIA POLITICA: ..... **CLASIFICACION:** .....

DATOS COMPLEMENTARIOS ..... (Est. Civil / Cónyuge / Hijos)

..... (Otros familiares)

~~18250~~

F52

Fecha	Documentos	ANTECEDENTES A REGISTRAR
		100364
19/2/79	D. 0274	20/VI/973 - Afiliado al Partido Comunista con el N°73299, según documentación incautada por C.C.C.A., siendo presentado para su afiliación por MARIA SECANE y [illegible] COIMBRA,- EVAL : A - 1
12/2/83	--------	Se contestó Memo. (A) N° 3050/82 (2da. Parte) para DINARP (NS)

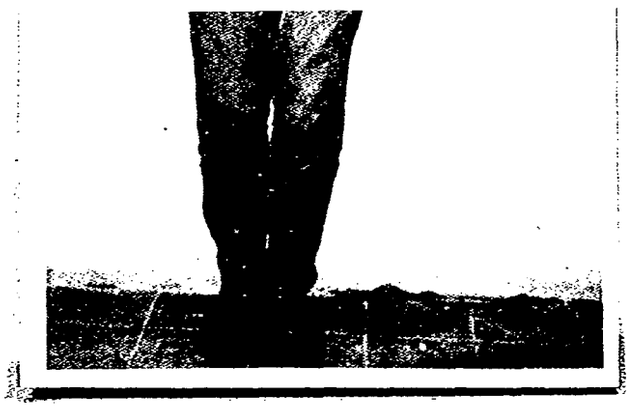

PE 1981

MINISTERIO DE DEFENSA NACIONAL
S. I. D.

100365-6

Secc. I

Sub-Secc. A/N

Ficha N.o ..... Confec. .....

MESA AGUIRRE (Apellidos) PABLO (Nombres)

DOCUMENTOS: C/C ..... (Serie) ..... (N.o) C/I 1.238.600 (N.o) ..... (Dpto.)

OTROS DOC. ..... (Pasaporte) ..... (Lib. Enrol.) ..... (etc.)

NACIMIENTO 26 de Abril de 1943 (Fecha) SAN JOSE (Lugar)

DOMICILIO: AGRACIADA 2820 (Calle) ..... (N.o) ..... (Teléf.) ..... (Ciudad o Localidad)

PROFESION U OCUPACION: TRABAJA EN MONTEVIDEO REFRESCOS TEL.29.0592 y38.1015

LUGAR: ..... CARGO: .....

IDEOLOGIA POLITICA ..... CLASIFICACION PRESUNTO EXTREMISTA

DATOS COMPLEMENTARIOS SOLTERO (Est. Civil) ..... (Conyuge) ..... (Hijos)

PADRE PABLO MESA; MADRE; BLANCA AIDA AGUIRRE; HERMANOS; RAUL MARCELO, BLANCA, MARIA, JULIA RAQUEL, JUAN CARLOS, MARIA DEL ROSARIO, ESTELA MARIS./ (Otros familiares)

152

Fecha	Documentos	ANTECEDENTES A REGISTRAR
		100365
7/3/72	288	Se encuentra detenido en Puntas Rieles donde ha ingresado el 13.1.72. Hasta el 20/1/72 nan fue visitado. DD
13/I/972	D.2141	-Fué detenido en relación con la detención anterior de Laura Haideé ANZALONI CANTONI y Jean Francois GRAÑA DEMUT(Detenidos en momentos que portaban bultos que contenían botellas con líquido inflamable) -D.D
22.7.72	R.M. I 2142	-Fué internado bajo el marco de las Medidas Prontas de Seguridad.-(Q.Q)
1.3.84	8401107/ 925 y 926	- Registra anotaciones ya registradas en la ficha, ampliando:Causa de su detención:Como consecuencia de la detención de dos personas que salían de la Iglesia de Carlos María Ramirez y Chile, llevando bombas incendiarias se allanó el domicilio de uno de ellos(Pensión) cuya habitación compartía con el causante, entre cuyas pertenencias se encontró el siguiente materiál subversivo:un ejemplar de la publicación clandestina "El Matrero" donde está inserto un Articulo del M.L.N.(Tupamaros) a las Fuerzas Armadas.Sometido a Juez de I. de 4to.Turno (en Feria), recupero su libertad.- EVAL.:A-1 (K)

FBI

SERVICIO DE INFORMACION DE DEFENSA
Dep. I

100366-4 ..... **Sección Act. Ant. Nac.**
Ficha Nº 2477

Nombres y Apellidos: MESA Ramón

Fecha de Nacimiento: .....

Lugar de Nacimiento: .....
(País - Ciudad o Localidad - etc.)

Cred. Cív.: Serie SAA Nº 17529 Ced. Identidad: .....

Otros documentos: .....
(Pasaporte - Libreta Enrolam. - etc.)

FOTO

Domicilio: Montevideo (Ciudad o Localidad) Uruguay 981 (Calle) Nº Teléf.

Filiación

Edad aparente ..... Color del Cutis .....

Color del Cabello ..... Estatura Aproximada .....

Complexión ..... Aspecto Social .....

Señas particulares .....

.....

Ficha confeccionada en Montevideo el 17 de Noviembre de 1966.-

700366

ACTIVIDADES

(1) **Laborales:** Profesión Funcionario de UTE Lugar de trabajo

Cargo Foguista en Central Calcagno Antigüedad

(1) Guardia Nro. 4 de CALDERAS.-

Otras Actividades

(2) **Políticas:** Ideología Actuación

Antecedentes

Antecedentes familiares

(3) **Sociales:** Estado Civil Religión Figuración

Grado Instrucción Lugares que frecuenta

(4) **Económicas:** Situación Capital aprox. Vehículo
marca y Nº

Otros datos

Datos Complementarios

Apreciación Personal Gral.

MESA, Ramón 1983

FECHA	DOCUMENTOS	100366 ANTECEDENTES A REGISTRAR
Nov.1966	77/216	-Figura en una relación de comunistas de UTE. Ocupa el cargo de Foguista en la Central Calcagno. Credencial Cívica. SAA 17529 Domicilio:Uruguay 981, Montevideo Chapa de UTE Nº46386
31.5.74	Doc.1331	-Figura en una relación de personal izquierdista que se encuentran de servicio en la Sala de Calderas de la Central Batlle de Generación Térmica. Casi la mayoría de los nombrados en dicha relación se les sindican como autores directos y responsables de las condiciones deplorables en que se encuentran los servicios a su cargo. Se destaca que cuentan con la complicidad solapada y decidida de una Gerencia de Generación dirigida por el Ing. Manuel ARESTIVO, una sub-Gerencia en manos del Ing. Juan Adalberto COHN, acompañados incondicionalmente por una Jefatura en casi su totalidad también comunista y pro-tupamaros comandados por Samuel HOJMAN, Daniel CAPUTTO, Danilo CORDONE, Ramón GONZALEZ, Antonio COSTA. Indica (1).- Evaluación B-2.- (0)-.

20/3/84

11041 / 82	-POSEE ANTECEDENTES EN EL CO.NA.E-
PAG. 3362	EVAL - A - 1. (0) INDICA ( ) ( ) ( )

FECHA	DOCUMENTOS	90036	ANTECEDENTES A REGISTRAR

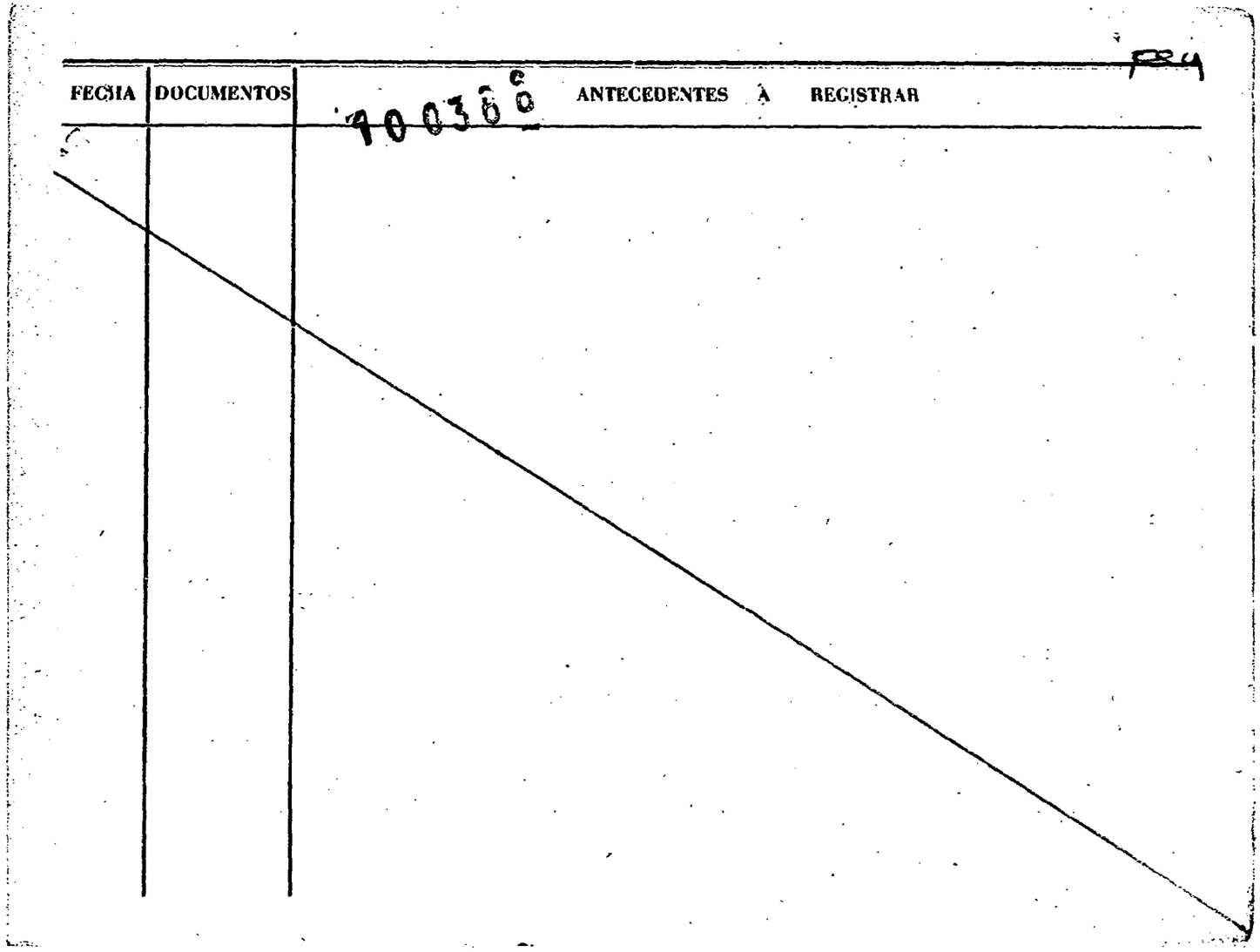

MINISTERIO DE DEFENSA NACIONAL

S. I. D. 100[illegible]

Dep. I P55 Secc. I

Sub-Secc. G

Ficha Nº..... Confec 16/6/69

MESA Ramon

Apellidos Nombres

DOCUMENTOS: C/C S.A.A. 17529 C/I

Serie No. N.º Dpto.

OTROS DOC.:

Pasaporte Lib. Enrol. etc.

NACIMIENTO:

Fecha Lugar

DOMICILIO: Uruguay 981 [illegible]

Calle No. Telef. Ciudad o Localidad

PROFESION U OCUPACION:

LUGAR: U.T.E. **CARGO** Foguista c. calcagno

IDEOLOGIA POLITICA **CLASIFICACION** Activista izquierdista

DATOS COMPLEMENTADIOS

Est. Civil Conyupe Hijos

42014

Otros Familiares

100387-2 PBI

SERVICIO DE INFORMACION DE DEFENSA

Dep. 1

Confeccionado el .....

VARIOS

FOTO

Apellidos [illegible]

Nombres [illegible]

Fecha de Nacimiento .....

Lugar de Nacimiento .....

Est. Civil .....

Cred. Cívica ..... Ced Identidad .....

Otros Documentos .....

Ocupación .....

Padre .....

Madre .....

Domicilio ..... Ciudad .....

Otros datos .....

[illegible]

F32

FICHA COMPLEMENTARIA

DOCUMENTO		100367 ANTECEDENTES
Fecha	Origen	
24/4/71	Marcha	Figura en una lista de adherentes al Frente Amplio, de la Escuela Nnal. de Bellas Artes.-(C)
30/3/84	[illegible] / [illegible] PAG. 3362	-POSEE ANTECEDENTES EN EL CO.NA.E- EVAL-A-15 (D) INDICA ( ) ( ) ( )

JUNTA DE COMANDANTES EN JEFE

S. I. D.

" ANTINACIONAL "

100368-0

1081

Dep. I Secc. I

Sub Secc. A/N

Ficha Nº ____ Confec. 20/1/82

MESA (Apellidos) RAUL (Nombres)

DOCUMENTOS: C/C EMA 5279 (Serie / Nº) C/I. ..... (Nº / Dpto.)

OTROS DOC. ..... (Pasaporte / Lib. Enrol. / etc.)

NACIMIENTO: ..... (Fecha / Lugar)

DOMICILIO: ..... (Calle / Nº / Teléf. / Ciudad o Localidad)

PROFESION U OCUPACION: .....

LUGAR: ..... CARGO: .....

IDEOLOGIA POLITICA: ..... CLASIFICACION: .....

DATOS COMPLEMENTARIOS: ..... (Est. Civil / Cónyuge / Hijos)

..... (Otros familiares)

Fecha	Documentos	100368 ANTECEDENTES A REGISTRAR 752
02/1/79	Doc.2401	-Delegado de Mesa en las Elecciones Nacionales del año 1966, por Partidos de Izquierda, listas 90 y 190, circuitos 1653, por el departamento de Montevideo.-Evaluación A-1.-
28/8/81 No.586/81 INGRESO-MONTEVIDEO	C.H.C.P. Secc.12a.	-14/12/81: En la fecha se contestó dicha constancia a nombre de MESA GIL Raúl Denver, con el antecedente anteriormente registrado, no pudiéndose establecer si el mismo corresponde a dicha persona.-(BC)

JUNTA COMANDANTES EN JEFE
Dep. 1

10 0369-8 20 OCT. 1976
Confeccionado el

V A R I O S

FOTO

Apellidos **MESA**

Nombres **Raúl**

Fecha de Nacimiento

Lugar de Nacimiento

Est. Civil

Cred Cívica ..... Céd. Identidad

Otros Documentos

Ocupación **Funcionario Municipal**

Padre

Madre

Domicilio ..... Ciudad

Otros datos

75809

IMP. CHIESA Hnos. Ltda. 3.000 - 5 - 76

FICHA COMPLEMENTARIA

F52

DOCUMENTO		ANTECEDENTES
Fecha	Origen	100369
3.5.75	Doc.980	- Figura en una relación de funcionarios Municipales de la I.M.M. que colaboran eficasmente con los Comunistas: Rubín MORELLI, Eduardo BENTANCOUR, Nelson MATO LUISI. Catalógado como Comunistas, cometio agresiones. (SS) EVAL: F - 6.- 30/6/78-Se remitieron datos identificatorios por Mem.(A).No. 685 (Corte Electoral).- (U) 15.4.81-MEMO(A)Nº 1868/80-OF.LAB.ESMACO.-qq-.
28/8/81 No.586/81 INGRESO-	C.H.C.P. Secc.12a. MONTEVIDEO	-14/12/81: En la fecha se contestó dicha constancia a nombre de MESA GIL, Raúl Denver, con el antecedente anteriormente registrado, no pudiéndose establecer si el mismo corresponde a dicha persona. (SC)

SERVICIO DE INTELIGENCIA
División I
(Seguridad)

MINISTERIO DE DEFENSA NACIONAL
SERVICIO DE INFORMACION DE DEFENSA
M/F
100370-6
0168A14

751
........Sección
Act. Ant. Nac.
Ficha N. ~~1026~~

Nombres y Apellidos: MESA, Raul

VARIOS

Foto

Fecha de Nacimiento:

Lugar de Nacimiento:
(País - Ciudad o Localidad - etc.)

Cred. Civ.: Serie .... N.º .... Ced. Identidad:

Otros documentos:
(Pasaporte - Libreta Enrolam. - etc.)

Domicilio:
(Ciudad o Localidad) (Calle) (N.º) (Telef.)

Filiación:
- Edad Aparente .... Color del Cutis
- Color del Cabello .... Estatura Aproximada
- Complexión .... Aspecto Social
- Señas particulares

Ficha confeccionada en Montevideo el 8 de Noviembre de 1965.-

11710

100370

ACTIVIDADES

(1) Laborales: Profesión Funcionario Lugar de trabajo U. T. E.

Cargo Secc.35 y 40 (Insp. Contab. e Invent,y Clasif.) Antigüedad

Otras Actividades

(2) Políticas: Ideología Actuación

Antecedentes

Antecedentes familiares

(3) Sociales: Estado Civil Religión Figuración

Grado Instrucción Lugares que frecuenta

(4) Económicas: Situación Capital aprox. Vehículo marca y N.o

Otros datos

Datos Complementarios

Apreciación Personal Gral.

FICHA COMPLEMENTARIA

F53.

Documento		Antecedentes 100370
Fecha	Origen	
14/1-65	Secc. Gremios	-Asistio comi delegado, integrante del Colegio de de Delegados de AUTE al Congreso realizado en el Departamento de Durazno.- Delegado Titular de las Secc. 35 y 40 (Insp.Cont. e Invent.y Clasif.). Delegado de la Agrupación UTE ante la mesa Coordiandora de Entes Autonomos y Servidios Descentralizados.-
31/VII-65	37/13 B-2	-En calidad de representante de A.U.T.E. de Montevideo hizo uso de la palabra en el acto que se realizó el dia 30 del mes de la fecha en el Club Plàza de la ciudad de Colonia, donde intervinieron delegados de la Convencion Nal. de Trabajadores.- Dicho acto fue preludio del "Congreso del Pueblo" que se realizaria en Montevideo. La organizacion de este evento en la citada ciudad estuvo a cargo de la Asociacion de Bancarios y conto con la asistencia aproximada de 300 personas.-
28/I/66	75/I	-Con motivo de cunplir el diario "El Popular" su IX aniviersario, firma una carta abierta a los trabajadores dirigentes y personalidades sindicales y populares, en la cual hace un llamamiento de adhesion del homenaje al diario de referencia que se realizara en el Palacio Sud América el 11 de Febrero del Corriente año.-

FICHA COMPLEMENTARIA

Documento		Antecedentes
Fecha	Origen	100370
Año 1966	LISTA.- Lista 90	-13 Titular a la Junta Departamental del Dpto.de Durazno.- 30/6/78-Se remitieron datos identificatorios por Rem.(A) No. 685 (Corte Electoral).- (U)

SERVICIO DE INTELIGENCIA
División I
(Seguridad)

MINISTERIO DE DEFENSA NACIONAL
SERVICIO DE INFORMACION DE FF NSA
M / F
100370

B5

Sección -G-
Gremios
Ficha N.- 84

Foto

Nombres y Apellidos: MESA ORGAJA (1) Raúl

Fecha y Lugar Nac.: .....

Cred. Civ.: Serie ..... N.° ..... Ced. Identidad: .....

Otros documentos: .....
(Pasaporte - Libreta Enrolam. - etc.)

Domicilio: .....
(Ciudad o Localidad) (Calle) (N.o) (Telef.)

Profesión: Funcionario de UTE (Mdeo)-

Cargo y Lugar: Secc.N°35y40(Inspec.Contab.e Invent.y Clasif.)

Ideol. Política: SOCIALISTA Actuación: DIRIGENTE

Datos Complementarios: .....

Apreciación General: .....

.....

.....

Ficha confeccionada MONTEVIDEO 30 de Julio de 1963.

FICHA COMPLEMENTARIA

P36

Documento		Antecedentes
Fecha	Origen	100370
5/9/962.	Div. I.	Asistió como delegado, integrante del Colegio de Delegados de AUTE, al congreso realizado en el Departamento de Durazno, en esta fecha, por AUTE.-
30/5/963.	Inf.Nº31.	Delegado Titular; de las Secc.Nº35 y 40 (Inspec. Contab. eInvent.y Clsif.).-
14/1/65		Delegado de la Agrupación UTE ante la Mesa Coordinadora de Entes Autónomos y Serv.Descentralizados.-
mayo/966	"Gremios"	-Integrante de la Comisión para Asuntos de la Casa-Quinta de AUTE, en el período 1966/67, siendo elegido por el Congreso Nacional de Delegados celebrado el 28 del cte. en Mdeo.-
6/3/63	B-77-D-301	-Figura en una relación de funcionarios de U.T.E. detenidos con motivo del conflicto ocasionado en dicho Ente.- (Eval.A-1)(LL).-
		30/6/78-Se remitieron datos identificatorios por Mem.(A) No. 685 (Corte Electoral).- (U)
		15.4.81-MEMO(A)Nº 1868/80-OF.LAB.ESMACO.-qq-.

FECHA	DOCUMENTOS	MESA ORGAJA, Raúl ANTECEDENTES A REGISTRAR 100370	B7
3.DIC.81	D.9970	- Socialista. Pertenece a la comisión para asuntos de la casa quinta de AUTE. Esta casa quinta sita en la Avda. Suarez, fué alquilada por un grupo de demócratas pertenecientes a AUTE, pero una vez efectuado el contrato fueron expulsados de la misma por la Comisión que integra el causante, para adoctrinar a los hijos de los funcionarios con ideas comunistas. Penunció a AUTE en Dic. 1966, Conoc todos los manejos de los comunistas de AUTE, inclusive con los fondes de la institución , ya que se desempeñó como tesorero de dicha agremiación.- (SS) EVAL: B - 2. Indica (1).-	

JUNTA DE COMANDANTES EN JEFE

S. I. D.

" VARIOS "

100371-4

Dep. I Secc. I

Sub Sec. A/N

Ficha Nº _____ Confec. 20/1/82

MESA GIL — Apellidos

RAUL DENVER — Nombres

DOCUMENTOS: C/C BMB 11.514 — Serie / Nº — C/I. 650.381-0 — Nº / Dpto.

OTROS DOC. ..... — Pasaporte / Lib. Enrol. / etc.

NACIMIENTO: 29/4/930 — Fecha — Montevideo — Lugar

DOMICILIO: Ramón de Santiago 1623 — Calle / Nº / Teléf. / Ciudad o Localidad

PROFESION U OCUPACION: Emp. (anterior en A.F.E.)

LUGAR: COOPTROL CARGO: .....

IDEOLOGIA POLITICA: ..... CLASIFICACION: .....

DATOS COMPLEMENTARIOS: Divorciado — Est. Civil / Cónyuge / Hijos

Hijo de: Raúl y Teresa — Otros familiares

Fecha	Documentos	1003791 ANTECEDENTES A REGISTRAR F52
28/8/81 No.586/81 INGRESO	C.H.C.P. Secc.12a. MONTEVIDEO	-14/12/81: En la fecha se contestó dicha constancia a nombre del causante, con antecedentes que se registran a nombre de MESA, Raúl, no pudiéndose establecer si los mismos le corresponden; para su Ingreso a la I.M.M. (BC).-

JUNTA DE COMANDANTES EN JEFE 10037 A. N.

S. I. D.

Dep. I Secc. I

Sub Secc. AXXX

Ficha N.° ..... Confec. 23.8.83

MESA AGUIRRE — Apellidos

Raúl Marcelo — Nombres

DOCUMENTOS: C/C. OFF 2474 (1) — Serie / N.°

C/I. 875.607 — N.° / Dpto.

OTROS DOC. ..... — Pasaporte / Lib. Enrol. / etc

NACIMIENTO: 43 años en 1983 — Fecha

Uruguay — Lugar

DOMICILIO: Luis Batlle Berres 5286 (1983) — Calle / N.° / Teléf. / Ciudad o localidad

PROFESION U OCUPACION: .....

LUGAR: ..... CARGO: .....

IDEOLOGIA POLITICA: ..... CLASIFICACION: .....

DATOS COMPLEMENTARIOS: Casado — Est. Civil

Olga GARCIA MARTINEZ — Cónyuge

Marcelo — Hijos

..... — Otros familiares

Fecha	Documentos	100372 ANTECEDENTES A REGISTRAR
23.8.83	29511/1 y 2 P.D.	-13.8.83.-A raíz de que se presume que había impedido la entrada de alumnos a clase del Liceo Nº 22 se concurrió a su domicilio,y al no encontrarse en esos momentos,se entrevistó a su esposa,la que se encuentra afiliada al P.C., quién luego de negarse en primera instancia autorizó una inspección en su domicilio,la que dió resultados negativos. Quedó citado,quién posteriormente al ser indagado manifestó que concurrió el 9.8.83 a dicho Liceo a efectos de obtener el carné de su hijo y que mientras esperaba se dirigió a la puerta de acceso al Liceo donde permaneció con su hijo y unos 10 estudiantes,los que estaban comentando sobre el Paro a realizarse ese día,habiendo comentado que su hijo no entraría a clase por adherirse a dicho paro,negando haber impedido la entrada a los alumnos;y que no tenía conocimiento cuales eran los motivos del paro;no teniendo conocimiento que su hijo participara de reuniones o volanteadas,ni tuviera volantes en su poder que invitaran al paro. Que su hijo en primera instancia no quiso entrar a clase y a segunda hora cuando quiso no le fue permitido por las autoridades del Liceo. Recuperó su libertad. Eval:A-1.(TT)

83

FECHA	DOCUMENTOS	LTSA AGUIRRE? 100372 ANTECEDENTES A REGISTRAR	Raúl Marcelo
23.8.83	0947/979 Pág.18	-Delegado de Mesa por las listas 1001,2001,4190,4191, 90,190,76,176,808,1808,988,9988,en las elecciones nacionales del año 1971,por el Departamento de San José.-Circuito Nº 236. (Inf.Corte Electoral).-(TT) Indica (1).-	

MINISTERIO DE DEFENSA NACIONAL
S. I. D.

100373 - Dep. 1 Sec. 1

E

Sub-Secc. A/N

Ficha Nº_____ Confec. 9/5/973

MESA — Apellidos
Rosario — Nombres

DOCUMENTOS: C/C._____ Serie _____ Nro. _____ C/I._____ Nro. _____ Dpto. _____

OTROS DOC. _____ Pasaporte _____ Lib. Enrol. _____ etc. _____

NACIMIENTO: _____ Fecha _____ Lugar _____

DOMICILIO: _____ Calle _____ Nro. _____ Teléf. _____ Ecilda Paullier — Ciudad o Localidad

PROFESION U OCUPACION: _____

LUGAR: _____ CARGO: _____

IDEOLOGIA POLITICA: _____ CLASIFICACION: _____

DATOS COMPLEMENTARIOS: _____ Est. Civil _____ Cónyuge _____ 144927 Hijos

_____ Otros familiares

FSR

Fecha	Documentos	100373 ANTECEDENTES A REGISTRAR
4/6/972	D.1367 PEI	.-Adherente del Movimiento "26 de Marzo".En un comercio propiedad de su familia se efectúan a puertas cerradas, los sábados de noche, reuniones con consumo de estupefacientes.-Dos hermanos BABY y "PALETA" tendrían vinculaciones subversivas.-(J).

100374-8 FS1

MINISTERIO DE DEFENSA NACIONAL
S. I. D.

Dep. 1 Sec. 1
Sub - Secc. A/N
Ficha Nro. ..... Confec. 5/X/73

MESA (Apellidos) Ruben (Nombres)

DOCUMENTOS: C/C. ..... (Serie / Nro.) C/I. ..... (Nro. / Dpto.)

OTROS DOC. ..... (Pasaporte / Lib. Enrol. / etc.)

NACIMIENTO: ..... (Fecha / Lugar)

DOMICILIO: ..... (Calle / Nro. / Teléf. / Ciudad o Localidad)

PROFESION U OCUPACION: Fotógrafo de "EL POPULAR"

LUGAR: ..... CARGO: .....

IDEOLOGIA POLITICA: ..... CLASIFICACION: .....

DATOS COMPLEMENTARIOS: ~~41711~~ (Est. Civil / Cónyuge / Hijos)

..... (Otros familiares)

Fecha	Documentos	100374 ANTECEDENTES A REGISTRAR
20/IX/7	D. 2988	Según declaraciones de la sediciosa detenida Aída Esther García, integraba el grupo de personas que en noviembre del año pasado concurrieron a un cursillo de adoctrinamiento a nivel nacional del P. Comunista, en el cual se trataron los temas: Política Nacional, Política Internacional y Dialéctica; Características de la evolución Uruguaya. (3) Eval. A-2 (BB).-
27.1.81 MONTEVIDEO.	C.H.C.P. Nº63/81 HABILITACION.	- 17.9.81.- En la fecha se contestó dicha constancia a nombre de MESA Ruben Aride, con el antecedente anteriormente registrado, no pudiéndose establecer si el mismo le corresponde a dicha persona.- (v10
3.V.82	. . . .	Se contestó en Memo(A) Nº 809/82 para el E.M.G.A..- (UU)

FSI

MINISTERIO DE DEFENSA NACIONAL
S. I. D.

100375-3

Dep. I Secc. I
Sub-Secc. G
Ficha Nº Confec 15.6.972

MESA Ruben
Apellidos Nombres

DOCUMENTOS: C/C ..... C/I .....
Serie No. No. Opto.

OTROS DOC.: .....
Pasaporte Lib. Enrol. etc.

NACIMIENTO: ....
Fecha Lugar

DOMICILIO: .....
Calle No. Telef Ciudad o Localidad

PROFESION U OCUPACION: .....

LUGAR: ..... **CARGO** .....

IDEOLOGIA POLITICA ..... **CLASIFICACION** DIRIGENTE

DATOS COMPLEMENTARIOS .....

Est. Civil Conyuge Hijos

42012

Otros Familiares

352

FECHA	DOCUMENTOS	100375 ANTECEDENTES A REGISTRAR
14.6.972	"El Pop".	Vocal de la Federación de Obreros y Empleados de la Bebida.-
3.V.82	. . . . .	Se contetó en Memo(A) Nº 809/82 para el E.M.G.A..- (UU)

JUNTA DE COMANDANTES EN JEFE 100376-3

S. I. D.

P91

Dep. I Secc. I

Sub Secc. A/N

Ficha Nº ..... Confec. 1.10.81

MESA MOREIRA(1). — Apellidos

Ruben ride — Nombres

DOCUMENTOS: C/C BVB 19889 (Serie / Nº) C/I. 1.192.798-2 (Nº / Dpto.)

OTROS DOC. ..... (Pasaporte / Lib. Enrol. / etc.)

NACIMIENTO: 4 de junio 1947 (Fecha) R.O.U. Montevideo (Lugar)

DOMICILIO: Tres Cruces Nº200 (Calle / Nº / Teléf. / Ciudad o Localidad)

PROFESION U OCUPACION: Canillita

LUGAR: Zufriategui y la vía Ferrea **CARGO:** .....

IDEOLOGIA POLITICA: ..... **CLASIFICACION:** .....

DATOS COMPLEMENTARIOS: .....

Cónyuge — Est. Civil — Hijos

PADRES: Francisco Socorro y Antonia

Otros familiares

F52

Fecha	Documentos	100370 ANTECEDENTES A REGISTRAR
27.1.81 MONTEVID.	C.H.C.P. Nº63/81 C.HABILI- TACION.	-17.9.81.- En la fecha se contestó dicha constancia a nombre del cusante, con antecedentes que se registran a nombre de MESA, Ruben, no pudiéndose establecer si los mismos le corresponden.- (JL)
4.5.84.	8402893: pág.031.	Habiendo solicitado CHCP el 27.1.81. se le otorgó Cat."C" el 26.1.82. Eval.A.1.(AE). Indica (1).

Imp. Nacional 716/79

JUNTA DE COMANDANTES EN JEFE
S. I. D.

P. L° 0377 Dep. 1 Secc. I

1951

Sub. Secc. A/N

Ficha N.° ..... Confec. 28.12.82

MESA ..... Salom .....
Apellidos Nombres

DOCUMENTOS: C/C ..... C/I. .....
Serie N.° N.° Dpto.

OTROS DOC. .....
Pasaporte Lib. Enrol. etc.

NACIMIENTO: .....
Fecha Lugar

DOMICILIO: .....
Calle N.° Teléf. Ciudad o Localidad

PROFESION U OCUPACION: Diputado de MEP

LUGAR: ..... CARGO: .....

IDEOLOGIA POLITICA: ..... CLASIFICACION: .....

DATOS COMPLEMENTARIOS: .....
Est.Civil Cónyuge Hijos

.....
Otros familiares

82169

Fecha	Documentos	100377 ANTECEDENTES A REGISTRAR
23.12.82	23207	10.12.82 Suscribe junto a otras personas, un panfleto editado en Venezuela y remitido por correo al Departamento de Colonia. En el panfleto se ataca al cronograma del proceso y quienes lo suscroben declaran que la población debe demostrar su desaprobación con dichas elecciones. Eval.A-1 (ME)

SERVICIO DE INFORMACION DE DEFENSA

Dep. 1

100378-9

Confeccionado el 28 FEB. 1974

VARIOS

FOTO

Apellidos MESA

Nombres Victor

Fecha de Nacimiento

Lugar de Nacimiento

Est. Civil

Cred Cívica Céd. Identidad

Otros Documentos

Ocupación

Padre

Madre

Domicilio Ciudad

Otros datos 95211

Imp. CHIESA Hnos. Ltda. 10.000 - 12 - 73

FICHA COMPLEMENTARIA

FS2

DOCUMENTO		ANTECEDENTES 100378
Fecha	Origen	
9.10.73	Doc. 3247	Consumidor de drogas en el Dpto. de Maldonado, P. del Este....qq...

SERVICIO DE INFORMACION
DE DEFENSA
Dep. 1

100378-7

Confeccionado el 2.4.73.

VARIOS

FOTO

Apellidos MESA RODRIGUEZ

Nombres Victor

Fecha de Nacimiento

Lugar de Nacimiento

Est. Civil

Cred. Cívica Céd. Identidad

Otros Documentos

Ocupación

Padre

Madre

Domicilio San José No. 924. Ciudad

Otros datos Posiblemente sea artista plástico.

CHIESA Hnos. Ltda - 8.000 - 3 - 72

FICHA COMPLEMENTARIA

DOCUMENTO		100379 ANTECEDENTES
Fecha	Origen	
20.3.73.	Doc. 411.	Viaja frecuentemente a Río de Janeiro y Montevideo con Sehila RIBEIRO ABRAHAO, en un vehículo marca Volksvagen mat.ET.1894.R.de J.G.B.- Aparentemente no existe una causa justificada de tales viajes asiduos.- Regresó de R.de J.el 18/10/72, viajó a R.de J.el 28/10/7 regresó el 23/11/72, viaja a R.de J.el 1/12/72.- (W).

FSN

SERVICIO DE INFORMACION
DE DEFENSA
Dep. I

100380-5

..... Sección
Act. Ant. Nac.
Ficha Nº 2115

Nombres y Apellidos: MESA Waldemar

Fecha de Nacimiento: .....

Lugar de Nacimiento: .....
(País - Ciudad o Localidad - etc.)

Cred. Cív.: Serie ..... Nº ..... Ced. Identidad: .....

Otros documentos: .....
(Pasaporte — Libreta Enrolam. — etc.)

FOTO

Domicilio: .....
(Ciudad o Localidad) (Calle) Nº Teléf

Filiación

Edad aparente ..... Color del Cutis .....

Color del Cabello ..... Estatura Aproximada .....

Complexión ..... Aspecto Social .....

Señas particulares .....

.....

Ficha confeccionada en Montevideo el 17 de mayo de 1967.

Férm. 1

100380

ACTIVIDADES

(1) **Laborales:** Profesión ..... Lugar de trabajo .....

Cargo ..... Antigüedad .....

Otras Actividades .....

(2) **Políticas:** Ideología ..... Actuación .....

Antecedentes .....

Antecedentes familiares .....

(3) **Sociales:** Estado Civil ..... Religión ..... Figuración .....

Grado Instrucción ..... Lugares que frecuenta .....

(4) **Económicas:** Situación ..... Capital aprox. ..... Vehículo .....
marca y Nº

Otros datos .....

Datos Complementarios .....

Apreciación Personal Gral. .....

MESA FICHA COMPLEMENTARIA Waldemar FB3

Documento		100380 ANTECEDENTES
Fecha	Origen	
Año 1966	Listas M.R.O.	-Figura como 19º Titular a la Cámara de Senadores en las listas del Partido Movimiento Revolucionario Oriental, en las Elecciones Nacionales del corriente año.

MINISTERIO DE DEFENSA NACIONAL

S. I. D.

100381-3

Dep. I 1981 Secc. I

Sub-Secc. G

Ficha Nº ..... Confec. 1.8.68

MESA — Apellidos

Walter — Nombres

DOCUMENTOS: C|C ..... Serie ..... Nº ..... C|I ..... Nº ..... Dpto.

OTROS DOC.: ..... Pasaporte ..... Lib. Enrol. ..... etc.

NACIMIENTO: ..... Fecha ..... Lugar

DOMICILIO: BALTASAR BRUM 784 — Calle — Nº — Telef.

LAS PIDRAS — Ciudad o Localidad

PROFESION U OCUPACION: .....

LUGAR: ..... **CARGO** .....

IDEOLOGIA POLITICA ..... **CLASIFICACION** .....

DATOS COMPLEMENTARIOS .....

Est. Civil 42012 Conyuge Hijos

otros familiares

FS2

FECHA	DOCUMENTOS	100381 ANTECEDENTES A REGISTRAR
1.8.68	B.79 D.5	Cursa estudios en el Instituto Uruguayo de Educación Sindical, (IUES) correspondiente al año 66.

FS1

100382-1

MINISTERIO DE DEFENSA NACIONAL
S. I. D.

Ficha confeccionada el 24/8/72

Dep. I Secc. I
Sub-Secc. A/N
Ficha Nro. ..... Confec. .....

MESA ..... Washington
Apellidos Nombres

DOCUMENTOS: C/C. ..... C/I. .....
Serie Nro. Nro. Dpto.

OTROS DOC. .....
Pasaporte Lib. Enrol. etc.

NACIMIENTO: .....
Fecha Lugar

DOMICILIO: .....
Calle Nro. Teléf. Ciudad o Localidad

PROFESION U OCUPACION: .....

LUGAR: ..... CARGO: .....

IDEOLOGIA POLITICA: ..... CLASIFICACION: .....

DATOS COMPLEMENTARIOS: ..... 417714 .....
Est. Civil Conyuge Hijos

.....
Otros familiares

F52

Fecha	Documentos	100382 ANTECEDENTES A REGISTRAR
24/8/72	Lista 11811 COLONIA	-Candidato en el 7mO. lugar a la Junta Departamental por el sub-lema "PATRIA GRANDE" en las elecciones de 1972. "PP".-

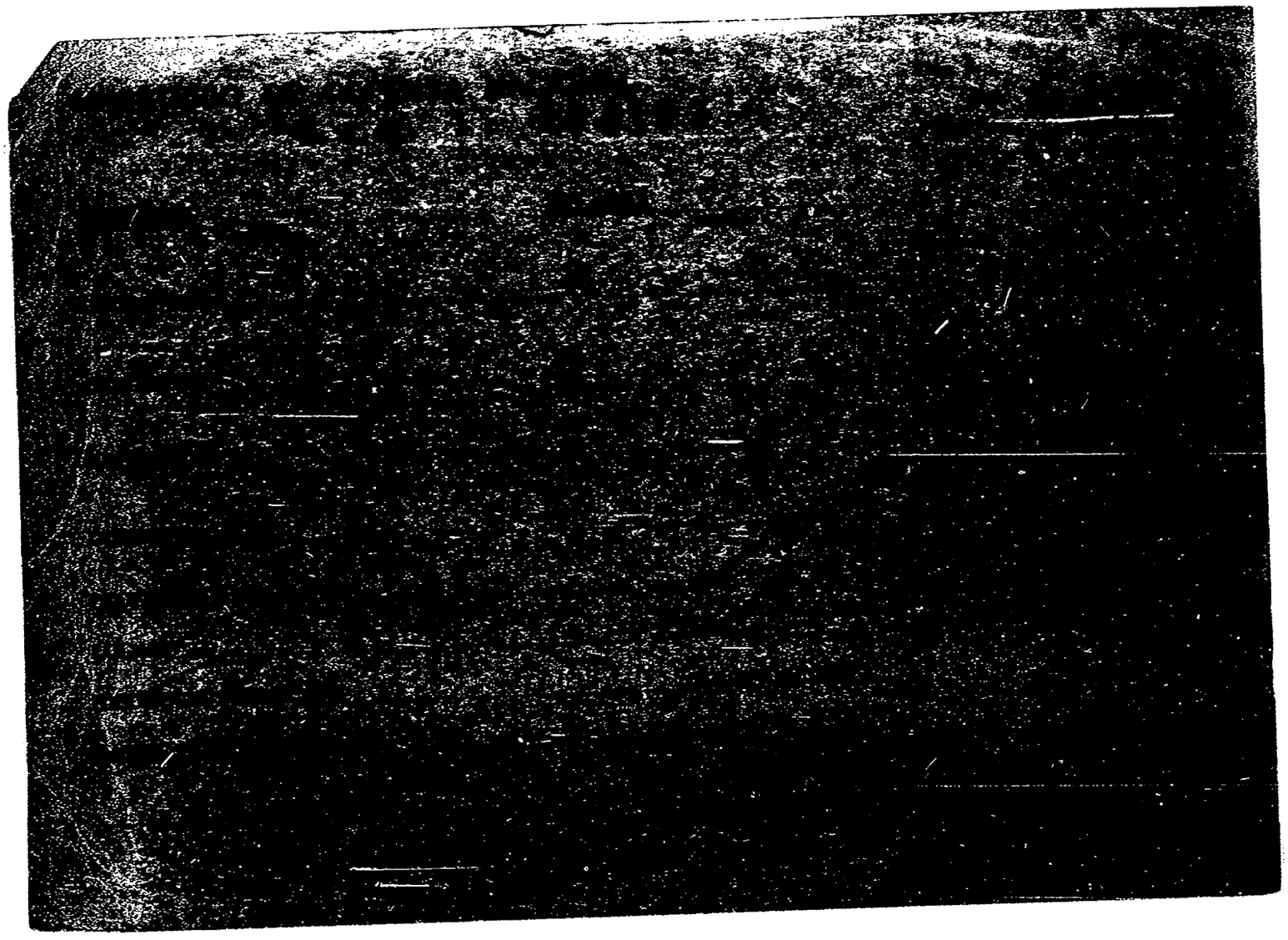

Ficha confeccionada el 30/V/73

MINISTERIO DE DEFENSA NACIONAL

S. I. D.

10.038 4-7

PE FSI

Dep. Sec. 1

Sub-Secc. A/N

Ficha Nº_____ Confec._____

MESAUTI — Apellidos

María Rosa — Nombres

DOCUMENTOS: C/C._____ Serie _____ Nro. _____ C/I._____ Nro. _____ Dpto. _____

OTROS DOC. _____ Pasaporte _____ Lib. Enrol. _____ etc.

NACIMIENTO: _____ Fecha _____ Lugar _____

DOMICILIO: _____ Calle _____ Nro. _____ Teléf. _____ Ciudad o Localidad

PROFESION U OCUPACION: _____

LUGAR: _____ CARGO: _____

IDEOLOGIA POLITICA: _____ CLASIFICACION: _____

DATOS COMPLEMENTARIOS: _____ Est. Civil _____ Cónyuge _____ Hijos

138141

Otros familiares

F32

Fecha	Documentos	10 0384 ANTECEDENTES A REGISTRAR
P.P.P. 28/XI a 5/XII/72 Hja.2-Anex.2	4317	-Internado en el Bn.Ingo.1.Fue liberado por Ord.Cdo.U.-(D)

MINISTERIO DE DEFENSA NACIONAL 100385-4 Dep. I 23.11.74 Secc, I

S. I. D. Sub - Secc. G

Ficha Nro.____ Confec.____

MESCIA CASURTAGA(1) Jorge Pablo(2)

Apellidos Nombres

DOCUMENTOS: C/C. ALA 8269(3) C/L 1.917.203(4)

Serie Nro. Nro. Dpto.

OTROS DOC. _____

Pasaporte Lib. Enrol. etc.

NACIMIENTO: 23.5.935(5)

Fecha Lugar

DOMICILIO: Br.España 2069 apto. 302(6) Dpto. MONTEVIDEO

Calle Nro. Teléf. Ciudad o Localidad

PROFESION U OCUPACION: Contador General

LUGAR: A.N.C.A.P. CARGO: Jefe Fin. y Contab.(7)

IDEOLOGIA POLITICA: _____ CLASIFICACION: _____

DATOS COMPLEMENTARIOS: _____

Est. Civil Cónyuge Hijos

HIJO DE: Roberto y Rosa(8)

Otros familiares

F52

Fecha	Documentos	10 0385 ANTECEDENTES A REGISTRAR
19.11.73	D.4015	Conjuntamente con Enrique MEROLA CAJAS y Juan F. PEREZ JAGLIN, intervinieron en la confección del "SISTEMA CONTABLE".- Evaluación A-1.-(I).-
11.1.8[illegible]	16721	-Indica del 1 al 8.-Eval.A-1.(TJ)
(Ficha No. 340		ANCAP)

JUNTA DE COMANDANTES EN JEFE

S. I. D.

100386

Dep. I Secc. I

Sub Secc. A/N

Ficha No. ..... Confec. .....

MASCIA CASURIAGA CARLOS ALBERTO

Apellidos Nombres

AXX

DOCUMENTOS: C/C. ..... **C/I.** .....

Serie No. No. Dpto.

OTROS DOC. .....

Pasaporte Lib. Enrol. etc.

NACIMIENTO: .....

Fecha Lugar

DOMICILIO: .....

Calle No. Teléf. Ciudad o Localidad

PROFESIÓN U OCUPACIÓN: .....

LUGAR: ..... **CARGO:** .....

IDEOLOGÍA POLÍTICA: ..... **CLASIFICACIÓN:** .....

DATOS COMPLEMENTARIOS .....

Est. Civil Cónyuge Hijos

.....

Otros familiares

ficha confeccionada el 16 de Marzo de 1973

MINISTERIO DE DEFENSA NACIONAL

S. I. D. 100387-0

Dep. I Secc. I

Sub - Secc. G

Ficha Nro. ____ Confec. ____

MESCIA (Apellidos) WALTER (Nombres)

DOCUMENTOS: C/C. ____ (Serie / Nro.) C/I. ____ (Nro. / Dpto.)

OTROS DOC. ____ (Pasaporte / Lib. Enrol. / etc.)

NACIMIENTO: ____ (Fecha / Lugar)

DOMICILIO: ____ (Calle / Nro. / Teléf. / Ciudad o Localidad)

PROFESION U OCUPACION: Médico

LUGAR: C.A.S.M.U. CARGO: ____

IDEOLOGIA POLITICA: DEMOCRATA CLASIFICACION: DIRIGENTE

DATOS COMPLEMENTARIOS: ____

Est. Civil 42814 Conyuge Hijos

Otros familiares

Fecha	Documentos	100387 ANTECENDENTES A REGISTRAR
24.2.73	193	**Integra la lista No. 1 del Sindicato Médico del Uruguay;lema "Sindicalismo auténtico" para formar parte del Consejo Arbitral para el período 1972-73, dicha lista es de origen demócrata.-(EE)**
27/1/981	-------	Se contestó por Memo.(A) Nº 988/980 de la Oficina Laboral del ES.MA.CO.. (L).-

Dep. I

MINISTERIO DE DEFENSA NACIONAL
SERVICIO DE INFORMACION DE DEFENSA

M / F

Ficha Nº _____ confeccionada el 2/IX/966

I V 10038 9 76 03

FOTO

Apellidos MESELLE

Nombres Franco

Fecha de Nacimiento: _____

Lugar de Nacimiento: _____

Cred. Civ.: _____ Ced. Identidad: _____

Prontuario: _____ F. Censal: _____

Padre: _____

Madre: _____

Domicilio: _____ Ciudad: _____

Datos (Documentos y señas personales) _____

13214

FICHA COMPLEMENTARIA

FSL

Documento Nº	Fecha	Origen	100389 ANTECEDENTES
75-b-2166-	21/X/965		-Figura en una relación de personas que fueron detenidas por violación a las "Medidas de Pronta Seguridad", que fueran decretadas por el Consejo Nacional de Gobierno.- Su detención se realizó por parte de la Policía en el Departamento de Paysandú.-

100390-4

SERVICIO DE INFORMACION
DE DEFENSA
Dep. 1

Confeccionado el 22 OCT. 1973 FSI

V A R I O S

FOTO

Apellidos MESETA COUTELA

Nombres Julio César

Fecha de Nacimiento

Lugar de Nacimiento

Est. Civil

Cred. Cívica Céd. Identidad 1.134.288

Otros Documentos

Ocupación

Padre

Madre

Domicilio Ramos 4227 bis Ciudad

Otros datos

FICHA COMPLEMENTARIA

P52

DOCUMENTO		10 039 0 ANTECEDENTES
FECHA	ORIGEN	
12.7.72	Doc.1987 Anval. A-2	Figura en una relación de personas que visitaron al extremista LARROSA MONTES DE OCA Luis Orlando.(SS)-

SERVICIO DE INFORMACION DE DEFENSA

Dep. 1

100391-2

Confeccionado el 31 MAYO 1974

V A R I O S

FOTO

Apellidos MESCHIANI YABLON de ROITMAN

Nombres Mary Julia

Fecha de Nacimiento

Lugar de Nacimiento

Est. Civil

Cred Cívica Céd. Identidad

Otros Documentos

Ocupación

Padre

Madre

Domicilio Ciudad

Otros datos

Imp. CHIESA Hnos. Ltda. 10.000 - 12 - 73

FICHA COMPLEMENTARIA

DOCUMENTO		10 039 1 ANTECEDENTES
Fecha	Origen	
29.VI.73	Doc.1335	- Realizo tramites en el consulado uruguayo en el distrito de Santiago de Chile en el mes de mayo de 1973.-(SS)-

1531

JUNTA DE COMANDANTES EN JEFE 100392-0

S. I. D.

Dep. I Secc. I

Sub Secc. A/N

Ficha Nro. _____ Confec._____

MESIA RAMPALDI — Oscar

Apellidos — Nombres

DOCUMENTOS: C/C BTA 8376 C/I. _____

Serie Nro. Nro. Dpto.

OTROS DOC. _____

Pasaporte Lib. Enrol. etc.

NACIMIENTO: _____

Fecha Lugar

DOMICILIO: _____

Calle Nro. Teléf. Ciudad o Localidad

PROFESION U OCUPACION: _____

LUGAR: _____ CARGO: _____

IDEOLOGIA POLITICA: _____ CLASIFICACION: _____

DATOS COMPLEMENTARIOS: _____

Est. Civil Cónyuge Hijos

1/1777

Otros familiares

FSL

Fecha	Documentos 100392	ANTECEDENTES A REGISTRAR
11.12.78	Doc.1679	Delegado de Mesa por las listas :700-1808-808-7000 , en las elecciones nacionales del año 1971 por el Departamento de **Montevideo** . Circuito N°. 2319 .- (0451) (J)

14.11.80 "VARIOS" 1581

JUNTA DE COMANDANTES EN JEFE

S. I. D. 100393-8

Dep. I Secc. I

Sub Secc. A/N

Ficha Nº ..... Confec. .....

MESIAS (Apellidos) Justino (Nombres)

DOCUMENTOS: C/C ..... (Serie / Nº) C/I. ..... (Nº / Dpto.)

OTROS DOC. ..... (Pasaporte / Lib. Enrol. / etc.)

NACIMIENTO: ..... (Fecha / Lugar)

DOMICILIO: ..... (Calle / Nº / Teléf. / Ciudad o Localidad)

PROFESION U OCUPACION: .....

LUGAR: ..... CARGO: .....

IDEOLOGIA POLITICA: ..... CLASIFICACION: .....

DATOS COMPLEMENTARIOS: ..... (Cónyuge / Est. Civil / Hijos) 5817

..... (Otros familiares)

P52

Fecha	Documentos	10393 ANTECEDENTES A REGISTRAR
28.7.80	Doc.0207	Figura entre los posibles firmantes de un Manifiesto del P.N. denominado "El Partido Nacional a los Uruguayos"que apareciera en el Boletín Nro.20 "DESDE URUGUAY" del P.C. a fines de octubre del 79 en el que se plantea una rápida solución a la vigencia de las libertades públicas, la libre discusión pública, y amplia participación popular referente al Texto Constitucional, el reintegro de la actividad sindical y la modificación de la Política Económica causante del deterioro progresivo y acelerado del salario real.- Eval. B-2 (M).-

Imp. Nacional 716/79

SERVICIO DE INFORMACION
DE DEFENSA
Dep. I

100394-6

P31

..... Sección
Act. Ant. Nac.
Ficha Nº 2160

Nombres y Apellidos: MESIAS Luis Alberto

Fecha de Nacimiento: .....

Lugar de Nacimiento: .....
(País - Ciudad o Localidad - etc.)

Cred. Cív.: Serie ..... Nº ..... Ced. Identidad: .....

Otros documentos: .....
(Pasaporte — Libreta Enrolam. — etc.)

Domicilio: .....
(Ciudad o Localidad) (Calle) Nº Teléf

Filiación

Edad aparente ..... Color del Cutis .....

Color del Cabello ..... Estatura Aproximada .....

Complexión ..... Aspecto Social .....

Señas particulares .....

.....

Ficha confeccionada en Montevideo el 23 de junio de 1975

Fórm. 1

100394

1952

ACTIVIDADES

(1) **Laborales:** Profesión Mozo de bar. Lugar de trabajo 1º de Julio y Vinas.

Cargo ..... Antigüedad .....

Otras Actividades .....

(2) **Políticas:** Ideología ..... Actuación .....

Antecedentes .....

Antecedentes familiares .....

(3) **Sociales:** Estado Civil ..... Religión ..... Figuración .....

Grado Instrucción ..... Lugares que frecuenta .....

(4) **Económicas:** Situación ..... Capital aprox. ..... Vehículo .....
marca y Nº

Otros datos .....

Datos Complementarios .....

Apreciación Personal Gral. .....

MESIAS

FICHA COMPLEMENTARIA Luis Alberto 183

Documento		100394 ANTECEDENTES
Fecha	Origen	
8-I-966	B-75-D-193	En el diario "El Popular" de la fecha se publica un reportaje al reseñado que es mozo de bar(18 de Julio y Minas) donde el mismo hace declaraciones á raíz de haberse producido la suba del precio del Boleto, en nuestra Capital.

FICHA RECONFECCIONADA EL 29/V/978.-

191

JUNTA DE COMANDANTES EN JEFE 10 0395-3

S. I. D.

Dep. I' Secc. 1

Sub Secc. A/N

Ficha Nro. ____ Confec.____

o LuisAElena (4)

MESIAS de TOMASINO — Luiselene

Apellidos — Nombres

DOCUMENTOS: C/C ARA 8951 (2) C/I. 14.864(Colonia)(8) 828.843 (1)

Serie Nro. C/I. Nro. Dpto.

OTROS DOC. Pte:1[illegible]5.658(9)

Pasaporte Lib. Enrol. etc.

NACIMIENTO: 03.I.920 - Rocha (3)

Fecha Lugar

DOMICILIO: Juan Spikerman 2412 (5)

Calle Nro. Teléf. Ciudad o Localidad

PROFESION U OCUPACION: Profesora de Educación Física

Médico Fisiatra (2) Banco de Seguros(6)

LUGAR: ____ CARGO: ____

IDEOLOGIA POLITICA: ____ CLASIFICACION: ____

DATOS COMPLEMENTARIOS: Casada Mayo TOMASINO SAFFA (3)

Est. Civil Cónyuge Hijos

Hija de:Eulogio Felipe y Margarita(10) 11.718

Otros familiares

F32

Fecha	Documento	100395 ANTECEDENTES A REGISTRAR
10/V/970	"El Popular"	- Fue electa integrante del Centro Médico Laboral (CEMELA) en el acto eleccionario del S.M.U., representando a la Agrupación "Dr. Carlos María Fosalba". La mencionada Agrupación denuncia entre sus postulados "la represión contra el pueblo", a la vez que manifiesta la decisión de estrechar vínculos con la C.N.T.-
7/IX/970	B.76/D. 15	- Electa integrante de la Comisión Fiscal de la Asociación de Profesores de Educación Física del Uruguay, para el período 1970. Se postuló por la lista Nº 1815.- IV/978 (Documento no ubicado. Evaluación: F-3.). El Jefe del Dpto.I/SID. Tte. Cnel. Ropallo
10/IX/970	B.77/D. 78	- Integra una relación de personas del Instituto Superior de Educación Física. Es de hacer notar que entre los componentes de la misma, existen elementos infiltrados comunistas. En dicha relación se le califica como: Comunista - Línea Pekín. Es una de las responsables de la corrupción y los atentados provocados por los estudiantes de I.S.E.F.- IV/978 (Documento no ubicado. Evaluación: F-6). El Jefe del Dpto.I/SID. Tte. Cnel. Ropallo

FS3

FECHA	DOCUMENTOS	100395 ANTECEDENTES A REGISTRAR
29/V/978	D. 0644	VIII/975 - Según informe, figura en la Directiva de la Asociación de Profesores de Educación Física, entidad fundada en 1950. Esta Asociación militó junto a la ex-CNT. Tenía el cargo de vocal, agregándose en el informe que la ideología de los miembros del Consejo Directivo era de orientación comunista, aunque en sus bases actuaban un núcleo importante de militantes socialistas y de grupos menores.- Evaluación: A-2.- (E).- Indica (3).-
29/V/978	D. 0643	XI/977 - En nota dirigida al Jefe de Policía de Montevideo, donde recurre contra la asignación que se le efectuara de un Certificado de Fé Democratica, Categoría "C", manifiesta que es simpatizante del Frente Amplio.- (E).- Indica (1) y (2).-
15/VI/978	D. 0700	**30/I/978 - Por Diligenciado No. 169 , la D.N.I.I. eleva descargos de la causante al S.I.D., para su consideración.-** **31/V/978 - Por Expediente No. 15/D-I/978, se ratifica la información proporcionada oportunamente, agregándose como nuevo elemento definitorio otra anotación de la causante de fecha VII/970.-** **(Archivo despacho de Jefe de Dpto. - Carpeta No. 53). (E).-**
19.3.80	D. 386	- 28.VII.980 - Presenta recurso ante el Delegado del S.I.D. en el Departamento de Montevideo, al haber sido incluida en la Categoría "C" de C.N.C.P., el que es elevado a este Servicio el 26.II.81 para su correspondiente tramitación. Ind. del (1) al (6) (C)

MESIAS de TOMASINO, Luiselene

FECHA	DOCUMENTOS	ANTECEDENTES A REGISTRAR 100395
26/7/973	D. 1854	- Activista del Hospital Pereyra Rossell. Evaluación: F-6.- (E)
23/IX/75	D. 1734	- Promocionó por televisión a los tupamaros contra la Ley 14.100. Evaluación: A-1.-
24/IV/78	P.E.I.(I) Nº 253/B/GE.-	V/978 - (Esta información, proporcionada por el Cnel. Trinidad, Presidente de la CNEF, agregaba que era originaria del E-II. Consultado el E-II, contesto no registrar antecedentes de la causante.)- El Jefe del Dpto. I / S.I.D. Tte. Cnel. Rocallo
29/V/978	D. 0645	XXI/970 - Con motivo de una reunión de Profesores del Instituto Superior de Educación Física (I.S.E.F.) para apoyar a los alumnos que pretendían imponer que el Inspector Don Aldo Conserva, no diera clases, por pertenecer a la Policía, se expresó liderando el grupo: "Que no podía aceptarse que un elemento perteneciente a las Fuerzas de represión, dictara clases en el Instituto".- V/978 - Se confirma que en un programa de televisión donde se tomaban expresiones de transeúntes en la vía pública -en este caso en la Plaza "Libertad", y que era probablemente conducido por el notorio periodista JOLIVET- manifestó al referirse a los "tupamaros", que eran "los únicos inteligentes en el país".- Evaluación: A-2.- (E).-

...//

100395

FECHA	DOCUMENTOS	ANTECEDENTES A REGISTRAR
		Luis Elena MESIAS SARACHAGA
		///...
		02.V.981 - Por Exp. Nº 185/D-I/981 de este Servicio se comunica al Delegado del S.I.D. en el Dpto. de Montevideo que esta Dirección ha resuelto mantener a la causante enla Cat. "C" de C.H.C.P..(C)
9/IX/981	.....	MEMORANDUM (A) Nº 1688/81 PARA EL D-3/D.N.I.I. (P).
3.6.83	0698/80 Pág.14/15	AGO/76:Figura en una lista de funcionarios profesionales, administrativos y de servicios del Hospital PEREIRA ROSSELL ,la misma está catalogada como elemento activista del Mov. "26 de Marzo". 19.10.72:En la fecha concurre a una reunión del S.Médico,en la cual se resuelve por mayoría tomar un espacio por valor de $100.000 en la edición extraordinaria de "El Popular"dedicada al "Encuentro Nacional por Soluciones". 28.12.76:Realiza trámite de Pasaporte con intenciones de viajar a Colombia(Form.508). 29.8.77:En la fecha solicita en la Secc.9na.,Constancia de Anotaciones en Ficheros Policiales de Inteligencia(Form1115) expidiéndosele Categoría "C". 27.8.78:En la fecha el Sr. Jefe de Policía de Montevideo,vistas sus actuaciones resuelve se mantenga la Categoría oportunamente otorgada.- Eval:A -2(Indica 8 al 10)(AD)

"ANTINACIONAL"

100396-1

FBI

JUNTA DE COMANDANTES EN JEFE

S. I. D.

Dep. I Secc. I

Sub Secc. A/N

Ficha Nº ..... Confec. 8.9.80

MESIAS NICOLETTI de PELLEJERO María Rosa

Apellidos Nombres

DOCUMENTOS: C/C B.N.B.23276 C/I. 1.162.971

Serie Nº Nº Dpto.

OTROS DOC. .....

Pasaporte Lib. Enrol. etc.

NACIMIENTO: 18 de noviembre de 1941 Montevideo

Fecha Lugar

DOMICILIO: Costa Rica Nº 1720 piso 1 apto. 6 (1980)

Calle Nº Teléf. Ciudad o Localidad

PROFESION U OCUPACION: Modista -

LUGAR: Lencería Hotel Carrasco(1) CARGO: .....

IDEOLOGIA POLITICA: ..... CLASIFICACION: .....

DATOS COMPLEMENTARIOS: Casada

Hija de : Adolfo y Irma Ramona

Cónyuge Est. Civil Hijos

Otros familiares (1750)

Fecha	Documento	100396 ANTECEDENTES A REGISTRAR
19/II/79	0274.	30/XI/71- Figura como afiliao al Partido Comunista con el Nº 62942; de acuerdo a documentación incautada por C.C.O.A. en la fecha, siendo presentada por Fructuoso JONES y Ma. Elena BADANO. LVALUACION: A - 1.-
8.9.80	- - - -	Se contestó en C.H.C.P. Nº 46/80 Secc. 14ta. de Montevideo, a nombre de la causante, a efectos de su posible ingreso en la I.M.M..-(PP).-Aporta datos filiatorios.-
12/VI/81	4815	28/VIII/980 - Solicita en Secc. 14a. Constancia de Habilitación para Cargos Públicos, expidiéndosele Cat. "C".- 30/I/981 - Presenta recurso ante el Delegado del S.I.D. en el Dpto. de Montevideo, al haber sido incluída en la Cat. "C" de Const.de Hab., el que es elevado a este Servicio el 28/V/981. Indica (1). (E) Por Cf. Nº 430/D-I/981 se solicita al Intendente Municipal de Montevideo, toda información que pueda poseer sobre la causante, particularmente desde el punto de vista ideológico. (E).- **-18.9.81 - Por Exp.Nº832/D-I/81 se comunica al Delegado del S.I.D en Montevideo que esta Dirección ha resuelto mantener al causante en la Categoría "C" recurrida,-(K)**
26.3.83.	20492/82	Habiendo solicitado C.H.C.P. el 22.5.81.se le otorgó Cat. "C" el 9.1.81.Eval.A.1.(AE).

Imp. Nacional 716/79

F31

100397-9

C/G

JUNTA DE COMANDANTES EN JEFE

S. I. D.

Dep. I Secc. I

Sub Secc. [redacted]

Ficha Nro. ____ Confec. 21.3.83

MESIAS FERNANDEZ — Nidya

Apellidos — Nombres

DOCUMENTOS: C/C C.A.C. 3930 — C/I. 889.916-0(S.José)

Serie Nro. — Nro. Dpto.

OTROS DOC. ____

Pasaporte Lib. Enrol. etc.

NACIMIENTO: 47 años (982)

Fecha Lugar

DOMICILIO: Florida 555 San José

Calle Nro. Teléf. Ciudad o Localidad

PROFESION U OCUPACION: Labores

LUGAR: ____ CARGO: ____

IDEOLOGIA POLITICA: UNION CIVICA CHIANCHO Nov/982 — CLASIFICACION: CONVENCIONAL

DATOS COMPLEMENTARIOS: DIVORCIADA

Est. Civil Cónyuge Hijos

~~189399~~

Otros familiares

1232

Fecha	Documentos 100397	ANTECEDENTES A REGISTRAR
12/1/83	23691/113	Electo 37 Suplente del Organo Deliberante Nacional del Partido Unión Cívica por el Departamento de San José Hoja de Votación 0.4.F. de acuerdo al resultado de las Elecciones Internas de los Partidos Políticos habilitados, efectuadas el 28-XI-82. — Eval. A-1 (23).

JUNTA DE COMANDANTES EN JEFE

S. I. D. **100398** - E

Dep. I Secc. I

Sub Secc. A/N

Ficha Nº ..... Confec. 7.10.8

MESIAS ..... Silvana .....
Apellidos Nombres

DOCUMENTOS: C/C ..... C/I. .....
Serie Nº Nº Dpto.

OTROS DOC. .....
Pasaporte Lib. Enrol. etc.

NACIMIENTO: .....
Fecha Lugar

DOMICILIO: .....
Calle Nº Teléf. Ciudad o Localidad

PROFESION U OCUPACION: .....

LUGAR: ..... CARGO: .....

IDEOLOGIA POLITICA: ..... CLASIFICACION: .....

DATOS COMPLEMENTARIOS: ..... 24.039 .....
Cónyuge Est. Civil Hijos

.....
Otros familiares

F52

Fecha	Documentos	100398 ANTECEDENTES A REGISTRAR
08.8.81	6753	A mediados de 1980 viajó a Europa como compañera de viaje de Cristina SELVES y María Elisa DE DIVIL.- Eval. A-1 (PE)

Imp. Nacional 716/79

JUNTA DE COMANDANTES EN JEFE 10 0399-5

S. I. D.

Dep. I Secc. I

Sub Secc. A/N

Ficha Nro. ____ Confec. ____

MESINGUER BARENDI — Eduardo

Apellidos — Nombres

DOCUMENTOS: C/C K.C.B.11569 — C/I. ____

Serie Nro. — Nro. Dpto.

OTROS DOC. ____

Pasaporte Lib. Enrol. etc.

NACIMIENTO: 29 años (1971) ____

Fecha Lugar

DOMICILIO: Tropas e Independencia ____

Calle Nro. Teléf. Ciudad o Loçalidad

PROFESION U OCUPACION: Empleado Notarial

LUGAR: ____ CARGO: ____

IDEOLOGIA POLITICA: ____ CLASIFICACION: ____

DATOS COMPLEMENTARIOS: ____

Est. Civil Cónyuge Hijos

~~14720~~

Otros familiares

852

Fecha	Documentos 100399	ANTECEDENTES A REGISTRAR
26-5-76	D.0723	Afiliado al Partido Comunista con el Nro. 54.887, fecha Ingreso 20.5.71, presentado por Olga VARELA, seccional Paysandú (Ciudad) Eval: B-1 (M).-

VARIOS

F5-1

JUNTA DE COMANDANTES EN JEFE

S. I. D.

100400-1

DEP. I SECC. I.
SUB SECC. A/N
FICHA Nº ..... CONFEC. 1.5.82

MESIQUE de MAUTONE — Apellidos

Berengario — Nombres

DOCUMENTOS: C/C ..... Nº ..... Dpto. C/I. ..... Serie ..... Nº

OTROS DOC. ..... Pasaporte ..... Li. Enrol ..... etc.

NACIMIENTO: ..... Fecha ..... Lugar

DOMICILIO: ..... Calle ..... Nº ..... Teléf. ..... Ciudad o Localidad

PROFESION U OCUPACION: .....

LUGAR: ..... CARGO: .....

IDEOLOGIA POLITICA: ..... CLASIFICACION: .....

DATOS COMPLEMENTARIOS: ..... Est. Civil ..... Cónyuge ..... Hijos

..... Otros familiares

~~054193~~

F5-2

FECHA	DOCUMENTOS	100400 ANTECEDENTES A REGISTRAR
04.05.79	D. 0529/79	-Adherente a un manifiesto del Frente Amplio del año 1971, publicado en "EL POPULAR" de fecha 09/May/971, en el que ciudadanos oriundos del Dpto. de Treinta y Tres constituyen un Comité de Apoyo al Frente Amplio.- EVALUACION:A-1 (GM) (LA). Indica ( ) ( ) ( ).-
26-9-83	30257/003	Ampliando Doc. 0529/79, se establece con fecha 7-9-83, que fue recibido por un jefe de Ed. Primaria un manifiesto de características similares al del Doc. de referencia en el cual establecen como lugar de reunión la finca sita en Mercedes 936, y como días de reunión los martes a las 19y30 hs. ( ); por lo que en fecha 10-9-83 se confeccionó T.I. No.741/83 al Dpto.III del SID, solicitando se confirme si este folleto ha sido impreso en la actualidad o en el año 1971. 16-9-83.El Dpto. III del SID, por Memo.440/83, informa que no se ha podido establecer en la mencionada finca ninguna reunión, la cual luce la inscripción 1001 perteneciente a la lista proscripta del F.A., como si hubiera funcionado en otra época un club político; destacando que la apariencia del edificio da la impresión de que el mismo no es habitado, dado que se encuentra en malas condiciones y de puertas cerradas. Por lo antedicho podría deducirse que dicho folleto corresponde al que fuera impreso en 1971. Eval.A-1(SI)/
7.12.83	D.1981/79 pag.2	-Indica Idem Doc.0529/79 y 30257/83.Eval:A-1(M).-

30/3/84

11941 / 82	- POSEE ANTECEDENTES EN EL C6,M.A.E.-
PAG. 3363	EVAL - A - 1.C(1) INDICA ( ) ( ) ( )

Imp. Nacional 1933/79

JUNTA DE COMANDANTES EN JEFE

S. I. D.

100401-9

V FS1

Dep. I Secc. I

Sub Secc. A/N

Ficha N.° ..... Confec. 24.8.83

MESONES CHAMOSA ..... Gloria
Apellidos Nombres

DOCUMENTOS: C/C. ..... C/I. 1.319.601
Serie N.° N.° Dpto.

OTROS DOC. .....
Pasaporte Lib. Enrol. etc.

NACIMIENTO: 19 años en 1973 ..... Uruguay
Fecha lugar

DOMICILIO: Miraballes N°4453
Calle N.° Teléf. Ciudad o localidad

PROFESION U OCUPACION: Estudiante de Medicina

LUGAR: ..... CARGO: .....

IDEOLOGIA POLITICA: ..... CLASIFICACION: .....

DATOS COMPLEMENTARIOS: Soltera
Est. Civil Cónyuge Hijos

.....
Otros familiares

~~195662~~

152

Fecha	Documentos 10401	ANTECEDENTES A REGISTRAR
24.8.83	D.14818 Pág.1192	4.7.73:Detenida por las FF.CC. en la intersección de San Martín e Isidoro de María,por realizar volanteada no autorizada; fue trasladada a Secc.14a.,recuperando su libertad el 6 de los corrientes.-Eval:A-2(AD)

FSN

JUNTA DE COMANDANTES EN JEFE

S. I. D. **100402-7**

Dep. I Secc. I

Sub Secc. A/N

Ficha N.°..... Confec. 8.8.83

MESOL (Apellidos) Mario (Nombres)

DOCUMENTOS: C/C. ..... (Serie / N.°) C/I. ..... (N.° / Dpto.)

OTROS DOC. ..... (Pasaporte / Lib. Enrol. / etc.)

NACIMIENTO: ..... (Fecha / lugar)

DOMICILIO: ..... (Calle / N.° / Teléf.) Paso de los Toros (Ciudad o localidad)

PROFESION U OCUPACION: .....

LUGAR: ..... CARGO: .....

IDEOLOGIA POLITICA: ..... CLASIFICACION: P.C.

DATOS COMPLEMENTARIOS: .....
(Est. Civil / Cónyuge / Hijos)

.....
(Otros familiares)

~~105120~~

Fecha	Documentos	100402 ANTECEDENTES A REGISTRAR
08.8.83	Doc.26314 Pag.2224	1971-78: En información referente al P.C. obtenida por el Dpto.III/SID, en éste período se establece que el causante participó de la Conferencia Nal. del Partido,llevada a cabo entre los días 1° y 2 DIC/972 (Paso de los Toros).- Eval:A-2.- (SM)

SERVICIO DE INFORMACION DE DEFENSA
Dep. 1

C y G 100403 -5 FSN

Confeccionado el 27.5.83.=

VARIOS

FOTO

Apellidos MESONES GUTIERREZ

Nombres Héctor

Fecha de Nacimiento

Lugar de Nacimiento

Est. Civil

Cred. Cívica Céd. Identidad

Otros Documentos

Ocupación

Padre

Madre

Domicilio Ciudad

Otros datos: Partido Nacional(1) Lista FAD(2)

PSN?

T52

FICHA COMPLEMENTARIA

DOCUMENTO 100403		ANTECEDENTES
Fecha	Origen	
27.5.83.	Doc.26703/	9-17/4/83: Asistió al acto de instalación de la Convención Dptal. del P. Nacional, relaizaadose en la misma la elección de la Mesa de la Convención Dptal. dicho acto se efectuó en el Gimnacio "SAN LORENZO" en el Dpto. de Treint y Tres.-Eval.A-1,-(FS)
4.8.84	33090/ 41	Designado en calidad de 1º Vocal del Organo Deliberante Departamental del Partido Nacional por el Departamento de 1 y Trei .- Eval.- (A-1) CKE) Indica 1 y 2,

JUNTA DE COMANDANTES EN JEFE
S. I. D.

VARIOS

100404-3

FBI

Dep. I Secc. I

Sub Secc. A/N

Ficha Nº ..... Confec. 11.12.82

MESONES VERA — Apellidos

Jorge Daniel — Nombres

DOCUMENTOS: C/C. BTB No 22.017 — Serie / Nº — C/I. 1.717.800-0 — Nº / Dpto.

OTROS DOC. — Pasaporte / Lib. Enrol. / etc.

NACIMIENTO: 21.10.958 en Montevideo — Fecha / Lugar

DOMICILIO: Carlos María Ramirez No 1835 Ap. 2 — Calle / Nº / Teléf. / Ciudad o Localidad

PROFESION U OCUPACION: Empleado de ILPE

LUGAR: ..... CARGO: .....

IDEOLOGIA POLITICA: ..... CLASIFICACION: .....

DATOS COMPLEMENTARIOS: Soltero — Est. Civil / Cónyuge / Hijos

Hijo de Uruguay y Josefa Beatríz — Otros familiares

191076

F52

Fecha	Documentos 10 0404	ANTECEDENTES A REGISTRAR
24.9.82	C.H.C.P. No 236/82 Secc.24a.INGRESO DE MONTEVIDEO.-	ANTECEDENTES REGISTRADOS EN EL DPTO.No 3 DE LA D.I.I. 03.07.981- Se la menciona como repatriado de la Rca.Argentina; no se pudo indagar en virtud de que por manifestaciones de su padre, el mismo se encontraría en Alemania y regresaría en el mes de noviembre. (L).- 03.11.82- En la fecha se contestó dicha Constancia, SIN ANOTACIONES, en este Servicio , solicitada para su Ingreso en O.S.E.. (L).-

FSI

JUNTA DE COMANDANTES EN JEFE
S. I. D.

100405-0

Dep. I Secc. I
Sub Secc. V.
Ficha Nº ____ Confec. 19.1.82

MESONES MARTINEZ — Apellidos
María Ester — Nombres

DOCUMENTOS: C/C ..... (Serie / Nº) C/I. 1.269.777-8 (Nº / Dpto.)

OTROS DOC. ..... (Pasaporte / Lib. Enrol. / etc.)

NACIMIENTO: 31 años (1982) — Fecha
Uruguay — Lugar

DOMICILIO: ..... (Calle / Nº / Teléf. / Ciudad o Localidad)

PROFESION U OCUPACION: .....

LUGAR: ..... CARGO: .....

IDEOLOGIA POLITICA: ..... CLASIFICACION: .....

DATOS COMPLEMENTARIOS: soltera (Est. Civil / Cónyuge / Hijos)

75222

..... Otros familiares

Fecha	Documentos	00405 ANTECEDENTES A REGISTRAR
07.1.82 P.D. Nº007/82	D.10838	-07.1.82:-En el día de ayer, la causante se presentó en la D.I.I.; siendo interrogada referente a los daños causados en las máquinas y telares (Sección Tejeduría) de la Textil "La Mundial", manifestó que la Empresa le comunicó que se encontraba en la lista que pasaría a Seguro de Paro, desconociendo quién o quienes fueron autores de los daños. Eval.A-1 (DD)

SERVICIO DE INFORMACION DE DEFENSA

Reg. 1

MINISTERIO DE DEFENSA NACIONAL
SERVICIO DE INFORMACION DE DEFENSA

M/F

Ficha Nº 10040 6 2 6 8 4 confeccionada el 30-VIII-966

FOTO

Apellidos MESONES DE DIAZ.

Nombres Rosalía.

Fecha de Nacimiento:

Lugar de Nacimiento:

Cred. Civ.: Ced. Identidad:

Prontuario: F. Censal:

Padre:

Madre:

Domicilio: Ciudad:

Otros datos (Documentos y señas personales)

FICHA COMPLEMENTARIA

FS2

Documento Nº	Fecha	Origen	10040 ANTECEDENTES
75-D-476	6.25-[illegible]		-Firmante de una decalración del Personal Docente y Administrativo del Liceo No.11(Cerro), en repudio de la represión policial que tuviera lugar con motivo de la reciente ocupación de la Universidad por parte de los estudiantes, a la vez que manifiestan su desaprobación al procedimiento de esa policía en los disturbios que tuvieran lugar en el Aeropuerto Nacional de Carrasco, con motivo de la partida de la Delegación Diplomática Cubana que fuera expulsada de nuestro país.-

ANTINACIONAL

JUNTA DE COMANDANTES EN JEFE

S. I. D. 100407-6

Dep. I Secc. I

Sub Secc. A/N

Ficha No. ..... Confec. 11/8/83

MESONES BARRER o BARRERA (1) Rómulo Neris

Apellidos Nombres

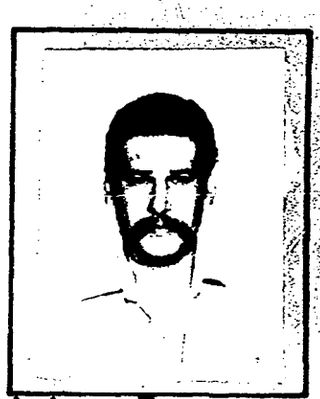

DOCUMENTOS: C/C. FAA 28.083 (2) C/I. 23.850 (T. y Tres)

Serie No. No. Dpto.

OTROS DOC. .....

Pasaporte Lib. Enrol. etc.

NACIMIENTO: 07 de Diciembre de 1949 T. y Tres (3)

Fecha Lugar

DOMICILIO: General Rivera No. 266 - Ciudad de Treinta y Tres.

Calle No. Teléf. Ciudad o Localidad

PROFESIÓN U OCUPACIÓN: Jornalero en Carpintería (4)

LUGAR: U.T.E. (Central T. y Tres) CARGO: .....

Integrante del Dúo folklórico "LOS HACHEROS" (5)

IDEOLOGÍA POLÍTICA: ..... CLASIFICACIÓN: .....

DATOS COMPLEMENTARIOS Casado. (6)

Est. Civil Cónyuge Hijos

PADRES: Rómulo y Ema María (7).-

Otros familiares

FECHA	DOCUMENTOS	100407 ANTECEDENTES A REGISTRAR
11/8/83	29250/004	-Habiendo solicitado C.H.C.P. el 24/6/83, se le otorgó Cat."C" el 13/7/83. -13/7/83: En la fecha por Of. No.1855 (Reservado) la Jefatura de Policía de Treinta y Tres comunica al Organismo. SVAL: A-1.- (RJ)
16.8.983	29470/01 a 014	ANTECEDENTES DE LA JEFATURA DE POLICIA DE TREINTA Y TRES:
	Pag.012	27/XII/978 - En oportunidad de haber chocado un vehículo militar, manifestó " que lástima que no reventaron todos". Junto con Aníbal LOPEZ, integra el Conjunto "LOS HACHEROS", quienes poseen en su repertorio canciones de protesta, recibiéndose información que concurrían a casas particulares a interpretar dichas canciones.
	Pag.003	24/VI/983 - Solicita en la Seccional 1ra. del Departamento de Treinta y Tres, Constancia de Habilitación para Cargos Públicos para Ingreso a la Central de UTE de ese Departamento.- (Formulario No.70/83).
	Pag.002	13/VII/983 - El Señor Delegado del S.I.D. en el Departamento de Treinta y Tres le otorga Cat. "C".

100407 F53

...A.	DOCUMENTOS	MESONES BARRERA ANTECEDENTES A REGISTRAR Rómulo N.
	Pag.006	26/VII/983 - Presenta Recurso ante la Jefatura de Policía de Treinta y Tres, y en conocimiento de los cargos que obran en su contra, expresa no haber presenciado jamás el accidente de referencia, ni haber manifestado conceptos agraviantes contra funcionarios u Organismos del Estado. Admite haber integrado un dúo folklórico de renombre nacional, en el que nunca interpretó canciones de protesta ni medió intención alguna de politizar con el canto. Agrega que las interpretaciones realizadas públicamente o en la placa discográfica, fueron presentadas en dependencias de Jefatura de Policía, con anterioridad a los espectáculos, no habiendo sido ninguna de ellas censuradas. Quiere además dejar expresa constancia de la colaboración prestada por el dúo que integra, a las Obras del Centro Hospitalario local, realizando un festival folklórico en la Sala del "Cine Olimar" de la C. de Treinta y Tres, cuyo permiso fue otorgado por la Jetura de Policía. Hace constar además, que con motivo de realizarse los festejos de la Rural del Prado, organizados por DINARI y ANCAP en 1978, fueron invitados a participar.-

...///

FECHA	DOCUMENTOS	00407 ANTECEDENTES A REGISTRAR FSG
///...		Sobre sus visitas a casas de personas supuestamente izquierdistas, no responde a otra cosa que nó sea la simple amistad con ellas, o por motivos de celebración de cumpleaños o similares. Agrega que dentro de sus amistades se encuentran funcionarios policiales y Soldados de las FF.AA., a los que conoce desde su infancia y a los que profesa el mismo grado de amistad. Agrega lista de personas que pueden dar fé de su limpia trayectoria y de su conducta.
	Pag.013	10/VIII/983 - El Señor Delegado del S.I.D. en el Departamento de T. y Tres, eleva el Recurso y las actuaciones sobre el causante para consideración. Señala que a pesar de ser subjetivas las anotaciones que registra, se puede establecer fechacientemente su participación como componente del Conjunto Folklórico "LOS HACEROS" y la interpretación de canciones de "protesta" por parte del mismo, como también lo manifestado en oportunidad que chocara un vehículo militar, de lo que existe además plena convicción. (CC)

100407 85

FECHA	DOCUMENTOS	MESONES BARRERA ANTECEDENTES A REGISTRAR Rómulo N.
19.8.83	Pag.014	Por Exp.No.212/D-I/83, se comunica al Señor Delegado del S.I.D. en el Departamento de Treinta y Tres, que habiéndose realizado el estudio correspondiente, y considerando que los hechos registrados en los antecedentes que involucran al causante, no se encuentran contemplados en las pautas de evaluación vigentes para la adjudicación de Cat. "C", este Servicio ha resuelto otorgarle Cat. "B" de C.H.C.P..- (CC)
10/9/83 C.H.C.P. No.70/83 INGRESO DE TREINTA Y TRES.- R.E. 29901/83		-29/8/83: En la fecha se contestó dicha constancia a nombre del causante, solicitada para Ingreso en U.T.E.(Central Capital de Treinta y Tres).-(RJ)
26.9.83 Doc. 29470/16		-5.9.83-En la fecha el Delegado del S.I.D. en Treinta y Tres comunica al causante el resultado de su redlamo.-
	Pág.20 a22	13.9.83-Presenta recurso en 2da. Instancia ante el Delegado en Treinta y Tres, no aportando en el mismo nuevos elementos de juicio.
	Pág.24	14.9.83-El Delegado Deparramental del S.I.D. eleva a este Servicio el expediente del causa te, ratificando su opinión al elevar la 1ra. Instancia.(C)

FECHA	DOCUMENTOS	00407 ANTECEDENTES A REGISTRAR
		27.9.83-Por Exp.Nº263/D-I/83 se remiten los obrados ala JCJ para su resolución, con la opinión de que se debe mantener la Cat. "B" de CHCP.(C)
1.3.84	D.29470/83 Pág.27	23.2.84-Por Exp.Nº608/JCJ/84 la Junta de Comandantes en Jefe comunica a este Servicio que ha resuelto mantener al causante en la Cat. "B" de CHCP. 1.3.84-Por Exp.Nº41/D-I/84 de este Servicio se remiten los obrados al Delegado del S.I.D. en el Departamento de Treinta y Tres, para su conocimiento y notificación del interesado, cumplido vuelva.(C)
21.3.84	D.29470/ 29	07.3.84-En la fecha el Delegado del S.I.D. en Treinta y Tres notifica al causante que como resultado de su Recurso en 2da. Instancia fue mantenido en la Cat. "B" de CHCP
	Pág.30	14.3.84-Por Of. No. 629/84 la J.P. Treinta y Tres notifica al Organismo la resolución adoptada en relación al causante sobre Recurso de 2da. Inst.,-devolviendo a este Servicio el expediente .-(C)

SERVICIO DE INFORMACION DE DEFENSA

Dep. I

MINISTERIO DE DEFENSA NACIONAL
SERVICIO DE INFORMACION DE DEFENSA
M/F
100408-4

GC F31

Sección "G"

Gremios

Ficha Nº ~~279~~

Nombres y Apellidos: MESQUITA ALVARO.-

Fecha y Lugar Nac.: .....

Cred. Cív.: Serie ..... Nº ..... Ced. Identidad: .....

Otros documentos: .....
(Pasaporte - Libreta Enrolam. - etc.)

Domicilio: .....
(Ciudad o Localidad) (Calle) (Nº) (Teléf.

Profesión: .....

Foto

Cargo y Lugar: Empleado Municipal Depto.Rio Negro.-

Ideol. Política: ..... Actuación: Dirigente.-

Datos Complementarios: Vocal A.D.E.O.M.-Depto.Rio Negro.-

Apreciación General: .....

Ficha confeccionada: Montevideo,junio 10 de 1966.-

B.-11.-

~~42818~~

FICHA COMPLEMENTARIA

100408

Documento		Antecedentes
Fecha	Origen	
24/6/62.-	El Popular	Vocal A.D.E.O.M.-Depto.Rio Negro.-

JUNTA DE COMANDANTES EN JEFE

S. I. D.

100409-2

Dep. I V. Secc. I

Sub Secc. A/N

Ficha Nº ..... Confec 24.12.81

MESQUITA RODRIGUEZ — Apellidos

Gregoria — Nombres

DOCUMENTOS: C/C ..... (Serie / Nº) C/I. ..... (Nº / Dpto.)

OTROS DOC. ..... (Pasaporte / Lib. Enrol. / etc.)

NACIMIENTO: 23.07.904 (Fecha) San Máximo(Tacuarembó) (Lugar)

DOMICILIO: ..... (Calle / Nº / Teléf. / Ciudad o Localidad)

PROFESION U OCUPACION: Jubilada

LUGAR: ..... **CARGO:** .....

IDEOLOGIA POLITICA: ..... **CLASIFICACION:** .....

DATOS COMPLEMENTARIOS: Viuda de CHARLET (Est. Civil / Cónyuge)

25284

..... (Otros familiares)

F 2

Fecha	Documentos	10409 ANTECEDENTES A REGISTRAR
03.12.81	Doc.9997	05/10/81/ Se presento en el Consulado uruguayo en París, solicitando la expedición del Pasaporte. Es de destacar que salió de Uruguay en Junio/1927.- Eval:A-2 (AD).-

Imp. Nacional 716/79

FSI

JUNTA DE COMANDANTES EN JEFE **100410-0**

S. I. D.

Dep. I Secc. I

Sub Secc. A/N

Ficha No. ..... Confec. 16/6/83

MESQUITA DOS SANTOS (Apellidos) ..... Quirino (Nombres)

DOCUMENTOS: C/C. ..... (Serie / No.) **C/I.** ..... (No. / Dpto.)

OTROS DOC. ..... (Pasaporte / Lib. Enrol. / etc.)

NACIMIENTO: 24/VIII/953 (Fecha) ..... (Lugar)
8va. Secc. Jud. del Dpto. de Tacuarembó (1)

DOMICILIO: Oficial 4 Nº 2232 – (Calle / No. / Teléf. / Ciudad o Localidad)

PROFESIÓN U OCUPACIÓN: Peón (2)

LUGAR: ..... **CARGO:** .....

IDEOLOGÍA POLÍTICA: ..... **CLASIFICACIÓN:** .....

DATOS COMPLEMENTARIOS .....

Hijo de : QUIRINO (Fallecido) (3) (Est. Civil / Cónyuge / Hijos)
ADELAIDA (4)

Hermanos : WALTER, SILVIO, DILMA (Otros familiares) (5)
URIALTE, KIROV, MOLOTOV, ANGELICA, DORILA, NIDIA, NEFER, DAGOBERTO

FECHA	DOCUMENTOS	100410 ANTECEDENTES A REGISTRAR
14/I/982	D.10.978	15/IX/971 - Afiliado a la U.J.C. con el Nº 32.910, seccional 17, organización "Masas", según Microfilm incautado por O.C.O.A. en procedimiento realizado el 21 de diciembre de 1981, siendo presentado para su afiliación por SCHIA.- EVALUACION : A - 1 (MS)
16/6/983	D.27446/ 002	Indica del (1) al (5) (MS)
16/6/983	———	Se contestó Memo. (A) Nº 1229/983 para el Dpto. IV/ SID - (MS)

FSI

JUNTA DE COMANDANTES EN JEFE 10041-8 Dep. I Secc. I

S. I. D. Sub Secc. A/N

Ficha Nro. ____ Confec. 17/11/77

LIESSA	José Antonio
Apellidos	Nombres

DOCUMENTOS: C/C JDB-537 (Serie / Nro.) C/I. ____ (Nro. / Dpto.)

OTROS DOC. ____ (Pasaporte / Lib. Enrol. / etc.)

NACIMIENTO: 36 años (Fecha) ____ (Lugar)

DOMICILIO: Maciel 460 (Calle / Nro.) ____ (Teléf.) Salto (Ciudad o Localidad)

PROFESION U OCUPACION: Pintor

LUGAR: ____ **CARGO:** ____

IDEOLOGIA POLITICA: ____ **CLASIFICACION:** ____

DATOS COMPLEMENTARIOS: ____

Est. Civil / Cónyuge / Hijos

Otros familiares

FS2

10041

Fecha	Documentos	ANTECEDENTES A REGISTRAR
30/4/76	0571	- Afiliado al Partido Comunista Nº23690 desde el 30.8.65 Eval.B.1(K).-

F31

JUNTA DE COMANDANTES EN JEFE 100412-6

S. I. D.

Dep. I Secc. I

Sub Secc. A/N

Ficha Nro. _____ Confec. 16-4-79

MESSA ROVELLI — María Teresa

Apellidos — Nombres

DOCUMENTOS: C/C AZA-24931 C/I. _____

Serie Nro. Nro. Dpto.

OTROS DOC. _____

Pasaporte Lib. Enrol. etc.

NACIMIENTO: _____

Fecha Lugar

DOMICILIO: _____

Calle Nro. Teléf. Ciudad o Localidad

PROFESION U OCUPACION: _____

LUGAR: _____ CARGO: _____

IDEOLOGIA POLITICA: _____ CLASIFICACION: _____

DATOS COMPLEMENTARIOS: _____

Est. Civil Cónyuge Hijos

117783

Otros familiares

F92

Fecha	Documentos	100412 ANTECEDENTES Á REGISTRAR
11-12-78	1679	- Delegado de Mesa por las listas : 90-190. , en las elecciones nacionales del año 1971 , por el Departamento de Motevideo . Circuito Nº. 750. .- (0450) (C)

JUNTA DE COMANDANTES EN JEFE 100413-4

S. I. D.

Dep. I Secc. I

Sub Secc. A/N

Ficha N.º..... Confec. 9.8.83

MESSA — Apellidos

RUDESINDA — Nombres

DOCUMENTOS: C/C. J.BB Nº5333 (Serie / N.º) C/I. ..... (N.º / Dpto.)

OTROS DOC. ..... (Pasaporte / Lib. Enrol. / etc.)

NACIMIENTO: 34 años en 1969 (Fecha / lugar)

DOMICILIO: Yí Nº1563 (Calle / N.º / Teléf. / Ciudad o Localidad)

PROFESION U OCUPACION: Administrativa de O.S.E.

LUGAR: ..... CARGO: .....

IDEOLOGIA POLITICA: ..... CLASIFICACION: .....

DATOS COMPLEMENTARIOS: ..... (Est. Civil / Cónyuge / Hijos)

..... (Otros familiares)

~~10/965~~

Fecha	Documentos	100413 ANTECEDENTES A REGISTRAR
19.2.79	Doc.274	- 10.12.969: Afiliada al Partido Comunista con el Nº43604, Agrup."A.Corrientes", Secc.12 y 19; siendo presentada para su afiliación por HUMBERTO RODRIGUEZ; según documentación incautada por OCOA en Febrero de 976.- EVALUACION:A-1.-(i).
	9.8.83	Memo(A)1767/83 para el Dpto.III/SID.-(i).

-1

PS1

JUNTA DE COMANDANTES EN JEFE 100414-2 Dep. I Secc. I

S. I. D. Sub Secc. A/N

Ficha Nro. ____ Confec. 16-4-79

MESSANO COLUCCI — Apellidos

Alberto Yamandú — Nombres

DOCUMENTOS: C/C AHA-8863 — Serie Nro. — C/I. ____ — Nro. Dpto.

OTROS DOC. ____ — Pasaporte Lib. Enrol. etc.

NACIMIENTO: ____ — Fecha Lugar

DOMICILIO: ____ — Calle Nro. Teléf. Ciudad o Localidad

PROFESION U OCUPACION: ____

LUGAR: ____ CARGO: ____

IDEOLOGIA POLITICA: ____ CLASIFICACION: ____

DATOS COMPLEMENTARIOS: ____ — Est. Civil Cónyuge Hijos

N17725

Otros familiares

F52

Fecha	Documentos	100414 ANTECEDENTES A REGISTRAR
11-12-78	1679	- Delegado de Mesa por las listas :90-190. , en las elecciones nacionales del año 1971, por el Departamento de Montevideo . Circuito Nº.130-131. .- (0448) (C)

100415-9

JUNTA DE COMANDANTES EN JEFE

S. I. D.

C/G

431 (VW)

Dep. I Secc. I

Sub Secc. A/N

Ficha Nº ..... Confec. 3-3-83

MESSANO CORREA — Emilio Nelson

Apellidos — Nombres

DOCUMENTOS: C/C. D.B.A. 9780 C/I. 9209 (Maldonado)

Serie Nº Nº Dpto.

OTROS DOC. .....

Pasaporte Lib. Enrol. etc.

NACIMIENTO: 47 años (982)

Fecha Lugar

DOMICILIO: Sarandí 856 San Carlos (Mal)

Calle Nº Teléf. Ciudad o Localidad

PROFESION U OCUPACION: Maestro

LUGAR: ..... CARGO: .....

IDEOLOGIA POLITICA: PARTIDO COLORADO BATLLE-SANGUINETTI-BARATTA. Nov/982 CLASIFICACION: CONVENCIONAL

DATOS COMPLEMENTARIOS CASADO

Est. Civil Cónyuge Hijos

.....

Otros familiares

~~937805~~

Fecha	Documentos	00415 ANTECEDENTES A REGISTRAR
13/1/83	23691/069	Electo 2 titulares del Organo Deliberante Nacional del Partido Colorado. por el Departamento de Maldonado. Hoja de Votación D A F de acuerdo al resultado de las Elecciones Internas de los Partidos Políticos habilitados, efectuadas el 28-XI-82. — Eval. A-1 (BB.).
30/3/84	11841 / 82 PAQ. 3363	- POSEE ANTECEDENTES EN EL CO.NA.E - EVAL - A - 1.C (D) INDICA ( ) ( ) ( )

JUNTA DE COMANDANTES EN JEFE
S. I. D.

10.041.52 -4

Dep. I V PS3 Secc. I

Sub. Secc. A/N

Ficha N.º ..... Confec. 23.12.8

MESSANO (CORREA 91) Emilio N.elson (2)

Apellidos Nombres

DOCUMENTOS: C/C ..... C/I. .....

Serie N.º N.º Dpto.

OTROS DOC. .....

Pasaporte Lib. Enrol. etc.

NACIMIENTO: .....

Fecha Lugar

DOMICILIO: .....

Calle N.º Teléf. Ciudad o Localidad

PROFESION U OCUPACION: Inspector Supervisor (3)

LUGAR: Insp. de Educ. de Adultos-ROCHA CARGO: .....

IDEOLOGIA POLITICA: ..... CLASIFICACION: .....

DATOS COMPLEMENTARIOS: .....

Est.Civil Cónyuge Hijos

.....

Otros familiares

~~N 8270~~

F54

Fecha	Documentos	10 0415 ANTECEDENTES A REGISTRAR
14.10.82	D.20887	Sindicado como Demócrata, sin embargo se ha manifestado en f forma abierta contrario al régimen detual de Gobierno.- Eval.A-1.-(FE)
11.3.83	0366/81 Rég. 8	Por Circular Nro. 8 del DOCE de fecha 6.3.81, fue designa de en carácter provisional y para actuar durante el año 1981, Inspector Supervisor del Departamento de Rocha Zona 5, en la Inspección de Educación de Adultos, tomando posesión de su cargo el día 10.3.81.-Indice nol 1 al 4.- Eval A-1.-(GA)

MINISTERIO DE DEFENSA NACIONAL

S. I. D.

100416-7

Dep. I F51 Secc. I

Sub Secc. G

Ficha Nro. ..... Confec. .....

MESSANO (Apellidos) Esther (Nombres)

DOCUMENTOS: C/C ..... (Serie, Nro.) C/I. ..... (Nro., Dpto.)

OTROS DOC. ..... (Pasaporte, Lib. Enrol., etc.)

NACIMIENTO: ..... (Fecha, Lugar)

DOMICILIO: ..... (Calle, Nro., Teléf., Ciudad o Localidad)

PROFESION U OCUPACION: Profesora

LUGAR: ..... CARGO: .....

IDEOLOGIA POLITICA: ..... CLASIFICACION: .....

DATOS COMPLEMENTARIOS: .....

Est. Civil ~~12021~~ Cónyuge Hijos

Otros familiares

B 2

Fecha	Documentos	0 0 4 1 6 ANTECEDENTES A REGISTRAR
26-2-71	B.77.D.1 Ev.F-3.-	Figura en una nómina de Profesores de Enseñanza Secundaria, del interior (Afiliados a la Gremial de Profesores de Montevideo y Federación Nacional de Profesores) vinculados a actividades de proselitismo y agitación subversiva o simpatizantes de las mismas., en los años 1965/66/67/68.-(M).
7/4/77	D. 307	-Figura en una relación de profesores que serían de tendencia izquierdista,contenida en un folleto publicado por la Federación Nacional de Profesores de Enseñanza Secundaria,en ocasión de la elección de Consejeros,que se llevó a cabo en la ciudad de Salto,en los días 29 y 30 de Julio,entre los años 1969/1972,-(Eval.A-1)(LL).-

CONFECCIONADA: 21/XII/971.-

MINISTERIO DE DEFENSA NACIONAL
S. I. D.

100417-5 Dep. I FSI Secc I

Sub-Secc. A/N

Ficha No..... Confec.....

MESSANO (Apellidos) Miguel (Nombres)

DOCUMENTOS: C/C ..... (Serie / N.o) C/I ..... (N.o / Dpto.)

OTROS DOC. ..... (Pasaporte / Lib / etc.)

NACIMIENTO ..... (Fecha / Lugar)

DOMICILIO: ..... (Calle / N.o / Teléf. / Ciudad o Localidad)

PROFESION U OCUPACION: .....

LUGAR: ..... CARGO: .....

IDEOLOGIA POLITICA FIDEL.- CLASIFICACION .....

DATOS COMPLEMENTARIOS ..... (Est. Civil / Conyuge / Hijos)

Otros familiares

FS 2

Fecha	Documentos	100417 ANTECEDENTES A REGISTRAR
12/NOV/971.- (U) "MARCHA".-		Candidato al 14°lugar a la Junta Departamental de Montevideo,en la lista de la 2001,para las elecciones de 1971.-

30/8/84

11041 / 82
PAG. 3964

- POSEE ANTECEDENTES EN EL CO,NA,E.
EVAL. A - 1,C(D) INDICA ( ) ( ) ( )

JUNTA DE COMANDANTES EN JEFE VARIOS Dep. I Secc. I

S. I. D. 100418-3 Sub Secc. [redacted]

Ficha Nº ..... Confec. 30.9.81

MESSANO FAGUNDEZ de DEL CASTILLO (Apellidos) Tamara Catalina (Nombres)

DOCUMENTOS: C/C ..... (Serie / Nº) C/I. 1.646.646 (Nº / Dpto.)

OTROS DOC. ..... (Pasaporte / Lib. Enrpl. / etc.)

NACIMIENTO: 6.10.54 (Fecha) Cerro Largo (Lugar)

DOMICILIO: Acevedo Díaz 1139 (Calle / Nº / Teléf. / Ciudad o Localidad)

PROFESION U OCUPACION: Estudiante

LUGAR: ..... CARGO: .....

IDEOLOGIA POLITICA: ..... CLASIFICACION: .....

DATOS COMPLEMENTARIOS: Casada (Est. Civil) ..... (Cónyuge) ..... (Hijos) 75286

Hija de: Walter y María

Otros familiares

FSR

Fecha	Documentos	10418 ANTECEDENTES A REGISTRAR
21.9.81 P.D.Nro.262/81	D.8033	-19.9.81-En el día de ayer, se procedió a su detención al salir del Salón Parroquial de la Iglesia "San Antonio y Santa Clara" de la calle Canelones 1660, con motivo de haber asistido a una reunión no autorizada en la cual se iba a analizar el contenido de una carta que se elevaría al Sr. Rector de la Universidad. En la misma, genéricamente se pretende hacer un análisis crítico de la situación en la Facultad de Medicina; se plantea una serie de aspiraciones y se le da un plazo de 15 días para una respuesta. Luego de ser indagada en actas, fue puesta en libertad. Eval.A-1.- (DD)
24.09.81 P.D.6a6 Nº267/81	Doc.8139	-24.09.81-Por orden del Juzgado Militar de Instrucción de 3er.Turno, le fue allanado su domicilio, el que se realizó en presencia de sus padres, ya que se encontraba estudiando, no arrojando resultados positivos.- Eval.A-1.-(JJ)

Imp. Nacional 716/79

JUNTA DE COMANDANTES EN JEFE

S. I. D.

V

100419-1

FS1

Dep. I Secc. I

Sub Secc. [redacted]

Ficha Nº ..... Confec. 9.10.81

MESSANO RUA — Walter Onesipre

Apellidos — Nombres

DOCUMENTOS: C/C ..... C/I. 1.809.611

Serie — Nº — Nº — Dpto.

OTROS DOC. .....

Pasaporte — Lib. Enrol. — etc.

NACIMIENTO: 55 años 1981 — Uruguay

Fecha — Lugar

DOMICILIO: .....

Calle — Nº — Teléf. — Ciudad o Localidad

PROFESION U OCUPACION: .....

LUGAR: ..... CARGO: .....

IDEOLOGIA POLITICA: ..... CLASIFICACION: .....

DATOS COMPLEMENTARIOS: Casado con María Felipa FAGUNDEZ r Tamara Catalina

Est. Civil — Cónyuge — Hijos

05227

.....

Otros familiares

Fecha	Documentos	100419 ANTECEDENTES A REGISTRAR
24.09.81 P.D.686	Doc.8139 nº267/81	-24.09.81-Estuvo presente en el allanamiento que se le efectuó a su hija, por orden del Juzgado Militar de Instrucción de 3er. Turno, en la finca de la calle Acevedo Díaz, ya que la misma se encontraba estudiando, sin arrojar resultados positivos. Eval.A-1.-(JJ)

Imp. Nacional 716/79

SERVICIO DE INFORMACION
DE DEFENSA
Dep. 1

100420-9

P1

Confeccionado el 14/5/1973

VARIOS

FOTO

Apellidos HESSEN COHEN

Nombres Shylen

Fecha de Nacimiento

Lugar de Nacimiento

Est. Civil

Cred. Cívica Céd. Identidad

Otros Documentos

Ocupación

Padre

Madre

Domicilio Ciudad

Otros datos ~~75228~~

CHIESA Hnos. Ltda - 8.000 - 3 - 72

FICHA COMPLEMENTARIA

DOCUMENTO		ANTECEDENTES
Fecha	Origen 100420	
11/2/1973	D.262 J.I.L.(Nr.2)	- luego de estar detenido en relación con el consumo y tráfico de estupefacientes fué dejada en libertad.-(C.C)

INFORMACION DE DEFENSA

Dep. 1

VARIOS

100421-7 Confeccionado el 24 JUN. 1974 51

FOTO

Apellidos MESA LOPEZ

Nombres Lidia Mercedes

Fecha de Nacimiento 18 años en 1973 21.10.54(12)

Lugar de Nacimiento Uruguay

Est. Civil Soltera Casada (6)

Cred. Cívica BLA 20240 (4) Céd. Identidad [illegible]

Otros Documentos

Ocupación [illegible] ILPE (10)

Padre

Madre Raquel LOPEZ(12) Hija: Victoria Chiarlo(12)

Domicilio Las Canoas s/n. Colorado 1884 (5) Ciudad

Otros datos Pertenece al "P.C." (11) [redacted]

Conyugue: Gastón Carlos ARELLAGA (7)

FICHA COMPLEMENTARIA

DOCUMENTO		100421 ANTECEDENTES Fs. 2
FECHA	ORIGEN	
14.VIII.73	Dec.2324	Fué detenida conjuntamente conotras personas en las inmediaciones del Hospital de Clínicas cuando se encontrabam arrojando petardosp-(SS)-
21.VIII.73	Dec.2507	- Fué puesta en libertad.-(SS)-
18/8/77	D.0248	- Ampl. mediante oficio en el Dep. III.-Sval. A-I (U).- Indica (I) al (3).
30/9/77. PME	Ded.1014	Figura en relación de Altas y Bajas en el período comprendido al 31/8/77.-Pasó a J.I.4to.T.- -Figura en relación de Movimientos de Recluídos al 31/8/77. Situación: ALTA del Pr.T.1.-Fecha:5/8/77.-Causa:Presunta Vinculación al P.Comunista.-Juez:J.I.4to.T.-Fecha de Detenido: 4/8/77.-ANTECEDENTES: NIL.- Sval.A-1.- (1)
12.XII.977	1320PME	-Figura en una nómina de Movimientos de Recluidos.Procesado Fecha:18.10.77.Causa:"Prima Facie", Art.60(VI)Cap.VI Ley CH Juez:J.M.I.4to.T.Fecha Det.:4.8.77.- -Alta U.I.R.No.1 D.III, Baja U.I.1.Fecha:6.10.77.Causa:Traslado antecedentes:Procesado Art.60(VI) Cap.VI Ley CH. -Alta U.I.R.1 Baja en U.I.R.1.D.III Fecha:29.10.77.Causa: Traslado.(2).-

MESA LOPEZ, Lidia Mercedes

FICHA COMPLEMENTARIA

Documento		100421 ANTECEDENTES Fs. 3
Fecha	Origen	
2.1.978	Doc.0011	- Figura en una relación de movimientos de recluídos al 30.Nov.77 - Procesada el 9.11.77 CAUSA: agregado al procesamiento: Art.180 del CPP JMI 4to T. FECHA DET.:4.8.77 (MM).-
9.7.79	0684	- Figura en una relación del EMR 2 al 31.5.79. MOVIMIENTO: Condenado, FECHA:8.5.79, CAUSA:5 años de Penitenciaría, JUEZ:1a.I. 1er.T., FECHA DETENIDO:04.08.77, ANTECEDENTES:Procesado Art. 60 (V) Cap.VI Bis CPM(00)
16.02.82 D. 5757/82 32		-Figura en una relacion de la Corte Electoral, de ciudadanos inscriptos en el Registro Civico Nacional, que se encuentran comprendidos en el Art. 1, Literal "B" del Acto Institucional No. 4, con prohibicion de ejercer el derecho de voto. (Procesados por delitos de "Lesa Nacion").EVALUACION A-1(VL) Indica (4) (S)
~~16.02.82 D.6004/81~~		~~-Se encuentra comprendido en el Art.1o. literal b) del Acto Institucional No.4,por haber sido procesado el / / por los delitos previstos en.~~ ~~C.P.M.~~ ~~C.P.O.~~ ~~EVALUACION A-1 (LA)~~

FICHA COMPLEMENTARIA

Documento		10 0421 ANTECEDENTES Fs: 4
Fecha	Origen	
10.11.82	22083	-04.08.77Sentenciado por el J.M.1ra.I.4to.T.en 2da.Inst.a5 años de penitenciaría. -04.08.82-Baja del LER.No.2 en Libertad Definitiva. -31.08.82-Libertad Vigilada controlada por Bs.I Bdo.13, alta en Cat."A".Eval: A-1 (M).-
22.12.82.	D.23234	22.12.82: Contrajo matrimonio con Gastón Carlos ARELLAGA (a) Dino, interprete del Canto Popular. En el mes de diciembres se celebraría una misa en Iglesia Matriz en favor de los detenidos. Se concurre a la Oficina del Registro Civil donde se comprueba que efectivamente contrajeron matrimonio las personas nombradas. Personal de está dirección concurre a la Iglesia Matriz donde se entrevista con el Cura Parroco Julio César DEPPIAZZO quién manifiesta que en la Iglesiano se había realizado ninguna misa en favor de los detenidos, sigrificando que en el caso que lo solicitarán, no se realizaría al menos de su parte.-Eval.A-1.-(FE) Indica (6) y (7)

FECHA	DOCUMENTOS	100421 ANTECEDENTES A REGISTRAR Fs. 5
18.1.83	23764 (Pag. 004) (BA)	Liberado por la Justicia Militar el 4.8.82. Domicilio al ser liberado es: Víctor Hugo 975 (Mdeo). Eval.: A-1 (CA).
23.3.83.	24324/83	FECHA DE DETENIDA: 4.8.77, UNIDAD CAPTORA: D.E. I, CONDENADA: 5 años, FECHADE LIBERTAD PROBABLE: 4.8.82, Art.60(V),60(I)Nal.6,60(XII)CPM,180 CPO,7CPM,56CPO.-Eval.A-1.-(FE)
12.5.83	26592/02	6/5/83: Mantiene contacto con Beatriz GAIBISSO, amiga de la Reclusa Gloria ECHEVESTE.-( ) Amiga de la Reclusa Norma DE LOS SANTOS, mantiene contactos con la "L.V" Marvis BENTANCOR.-Eval.A-1.-(FE)
4.6.83.	27310/5	31/5/83: Visita a la reclusa Norma DE LOS SANTOS con las "LL.VV" Rosario PEGUITO y Martha CALLAVA. Es de mencionar que la causante le manifiesta a Norma DE LOS SANTOS que SERREGNI habría dicho que si le dan la libertad no salía nada hasta que no salieran todos los detenidos.-Eval.A-1.-(FE)
29.8.83	29688/2	-15.7.83: en la fecha se establece que mantiene contactos con Elisa DELLEPIANE madre de la reclusa Elisa MICHELINI, y con Ruth BASTARRICA madre de la reclusa María MICHELINA.- Eval.:B-2.- (MB)

FECHA	DOCUMENTO	10 0421 ANTECEDENTES A REGISTRAR Fs: 676
8.6.83	24738/83 Pág.012	-03.03.83-Figura en una relación procedente de la P.M.E.de libertades vigiladas, categoría B "A" y B:Unidad de control:Bn I.Bldo.13.Detenido el 04.08.77, liberado el 04.08.82.Perteneciente al P.C.-EVAL:A-1 (Q)
8.6.83	22097/82 Pág.005 y 018	-10.11.82-Indica idem Doc. 22083/82.-EVAL:A-1 (Q)
11.7.83.	28248/7	17/6/83: En la fecha se establece que mantiene contactos con Ana BARUCH, madre de la reclusa Mercedes ESPINOLA.-Eval.A-1 (FE)
11.8.83	29243/03	-8.7.83: en la fecha se establece que mantiene contactos con Juan SOSA padre de la reclusa Brenda SOSA.- Eval.:B-2 (MB)
16/8/83	D.26314 Pág.3316	-03/08/77. ACTA por pertenecer al "P.C.", declara vinculaciones con: Dorys GODOY,Néstor NIEVES, Víctor Hugo ABELAIRDO (a) "Miguel", Laura CASARTELLI (a) "Ana", Yamandú PIRIZ (a) "Daniel", Alicia PERRINI (a) "Laura", Alvaro RODRIGUEZ (a) "Claudio", Cecilia GIASLUPI (a) "Cristina". EVAL.A-2 Aporta (10)y(11).(P).-

FECHA	DOCUMENTOS	00421 ANTECEDENTES A REGISTRAR
8.9.83.	29937/04	5.8.83: En la fecha se establce que mantiene contactos con las "LLIBE.". Corina IRIONDO, Alma RODRIGUEZ, Margarita MICHELINI, Rosario GONZALEZ, Silvia CUNEO y Marisa ALBARENGA.-Eval.B-2.-(FE)
22.9.83	30619/2 y 4.-	-11.8.83: en la fecha se establece que mantiene contactos con la L.V. Silvia CUNEO. -19.8.83: en la fecha se establece euq mantiene contactos con Olga CASTRO madre de la reclusa Elena VASILSKIS y con las LL.VV. Ma. Corina GASO y Sonia RISSO.- Eval.:B-2.- (MB)
[illegible].83	30722/4	26.9.83- En la fecha se establece que mantiene contacto con Esther BARRIOLA, amiga de la reclusa LIDIA NUÑEZ.Eval:B-2 (00)
21.10.83	31144/2	-8.9.83: en la fecha se establece que mantiene contactos con AMANDA SANCHEZ madre de la reclusa MARIA JULIA MINVIELLE.- Eval.:B-2.- (MB)
22.10.83	31317/2	-Indica Idem. Doc. 29937.- Eval.:B-2.- (MB) -17.9.83:en la fecha se establece que la causante manifiesta "ayer hubo paro de 10' en muchos lados, en omnibús, laboratorios, en ONDA, en la Española y

	DOCUMENTOS 100421	ANTECEDENTES A REGISTRAR
		otros lados. Que en la Española tenían en el bosillo de la túnica un cartelito que decía Jornada Pacífica por Salario y Libertad, que 8 ó 10 aplaudieron en el hall y luego volvieron al trabajo ...".- Eval.:B-2.- (MB)
1.11.83	31417/2	7.10.83 - En la fecha se establece que mantiene contactos con las "LL.VV." Mary CABRERA, Silvi [illegible], Rosario CATICHA y Alma RODRIGUEZ. Ev 1.B-2 ([illegible])
4.11.83	31679/2	25.9.83 - En la fecha abría participado en la marcha de la Semana Estudiantil. Eval:B-2 (CC) Ind.12.
10-11-83	31821/003	14.10.83. En la fecha se establece [illegible] 31679, ampliando que mantiene contactos con [illegible] GAY[illegible]SI, amiga de la reclusa Gloria [illegible]. Ev 1.B-2 (SI)
12-11-83	31661/002	30-9-83. En la fecha se establece que mantiene contactos con: Beatriz [illegible], amiga de la reclusa [illegible] [illegible]. Eval.B-2 (SI)
15.11.83	31888/2 y 6	21.10.83.- En la fecha se establece que mantiene contactos con: Mauricio SALVO (Hermano de la reclusa Ana María SALVO), con Fernando FYN (Hermano de la reclusa Beatriz FYN) y con Esther BARRIOLA (amiga de la reclusa María Eugenia CABRERA. Y con Raquel BARUCH. Eval:

.1.///

LIDIA MESA LOPEZ

FECHA	DOCUMENTOS	00421 ANTECEDENTES A REGISTRAR F59
	111...	Visitaria los dias jueves y domingos a Mauricio SALVO(Hermano de la reclusa Ana Maria SALVO) en una feria en la que este trabajaria.Eval:B-2 (00) 3nd 12
12-12-83	32737/002	25-11-83. En la fecha se establece quemantiene contactos con las "LL.VV" Rita IBARBURU, Alma RODRIGUEZ, Leonor ALBAGLI, Silvia CUNEO y María Luisa CASALET, y en forma epistolar con la "LV" Sara YOUTCHAK, radicada en Suecia; como asimismo también con Abrahan VASILSKIS, padre de la reclusa Elena VASILSKIS.Eval. B-2 (SI)
17-11-83	33062/002	18-11-83.En la fecha se establece que mantiene contactos con la "LV"Margarita MICHELINI, con el "compañero de"LV" Rosario GONZALEZ, con "LV"Alma RODRIGUEZ, y posiblemente con "LV" Nelly SOSA. Eval. B-2 (SI)
16.1.84	0.33493/002-003	2.12.83- En la fecha se establece que mantuvo contacto con el "L.V." Mauricio SALVO (hermano de la reclusa Ana María SALVO);- Nubia ERRICO (madre de la reclusa Alicia SASSARINI), y con las "LL.VV." Rita IBARBURU, María Luisa CASALET, Amalia CHIZMICH y [redacted] RODRIGUEZ, en el casamiento de esta ultima.- Eval:B-2 (PS)

FECHA	DOCUMENTOS	00421 ANTECEDENTES A REGISTRAR Fs: 10
1.2.84	8400259/ 2,3 y 9	16.12.83- En la fecha se establece que mantiene contacto con Dardo Esponda, con las "LL.VV." Herminia SANTANA y Nelly SOSA. 22.12.83 - En la fecha se establece que mantiene contacto con la "L.V.". Maria L CASALET y en forma epistolar con la "L.V". Sara MENDEZ.Eval:B-2 (00)
6.2.84	8400403/3	13.1.84 - En la fecha se establece que la L.V. Norma de los Santos estaría viviendo en su casa. Eval:B-2 (00)
10.2.84	8400630-002	-20.1.84:En la fecha se establece que mantiene contactos con Olga CASTRO(Madre de lareclusa Elena VASILSKIS).Eval B-2 (BR).-
14.2.84	8400068/ 002	30.12.83:Indica idem Doc. 8400259.Eval B-2 (BR).-
20.2.84	8400680/002	27.1.84 En la fecha se establece que mantiene contactos con Mariela MORALES, nija de la reclusa Beatriz MARTINEZ, y con Laura SANCHEZ, madre de la reclusa Ana Maria SALVO. Eval.A-2 (SI)

MESA Lidip

Fecha	Documentos	00421 ANTECEDENTES A REGISTRAR	B-11
25.2.84	8401144/002	10.2.84.En la fecha se establece que mantiene contactos con Mauricio SALVO, hermano dela reclusa Ana María - SALVO, y con Laura SANCHEZ, madre de la reclusa Ana María SALVO. Eval.B-2 (SI)	
27.3.84	8401538/005	-17.4.979: Indica (12). Eval. A-1 (TL).-	
5.4.84	8401542/023	-Año 1979: Aporta situación jurídica de la causante: Es afiliada a la U.J.C. en 1973, militando en el círculo de odontología. Efectuó tareas de propaganda y finanzas. Reclusa No.527! Eval.A-1 (TL).-	
8.5.84	8401541/7	18.4.79:En la fecha se establece que integra una nómina de reclusas que pertenecen a la U.J.C.-Eval.A-1.-(FE)	
4.6.84	8403730-02	-10.5.84 - En la fecha se establece que mantiene contactos con Mauricio SALVO, hermano de la reclusa Ana María, en forma personal. Eval.B-2 (TL).-	

100422 -5

F31

MINISTERIO DE DEFENSA NACIONAL
S. I. D.

2 JUN. 1977

Dep. I Secc. I
Sub - Secc. G
Ficha Nro. ____ Confec. ____

MESSERA
Apellidos

Baltasar
Nombres

DOCUMENTOS: C/C ____ C/L ____
Serie Nro. Nro. Dpto.

OTROS DOC. ____
Pasaporte Lib. Enrol. etc.

NACIMIENTO: ____
Fecha Lugar

DOMICILIO: ____
Calle Nro. Teléf. Ciudad o Localidad

PROFESION U OCUPACION: Profesor

LUGAR: ____ CARGO: ____

IDEOLOGIA POLITICA: ____ CLASIFICACION: ____

DATOS COMPLEMENTARIOS: ____
Est. Civil Cnyuge Hijos

42822

Otros familiares

Fecha	Documentos	100422 ANTECEDENTES A REGISTRAR
26-2-71	B.77.D.1 Ev. F-3.-	Figura en una nómina de Profesores de Enseñanza Secundaria (Afiliados a la Gremial de Profesores de Montevideo y Federación Nacional de Profesores) vinculados a actividades de proselitismo y agitación subversiva o simpatizantes de las mismas, en los años 1965/66/67/68.- (M).-
7/4/77	D. 307	Figura en una relación de profesores que serían de tendencia izquierdista, contenida en un folleto publicado por la Federación Nacional de Profesores de Enseñanza Secundaria, en ocasión de la elección de Consejeros, que se llevó a cabo en la ciudad de Salto, en los días 29 y 30 de Julio, entre los años 1969/1972.-(Eval.A-1)(LL).-

C/G 100423-3 (VW)

SERVICIO DE INFORMACION DE DEFENSA

Dep. 1

Confeccionado el 3.3.83

VARIOS

FOTO

Apellidos MESSERE MACHIAVELO

Nombres Rafael

Fecha de Nacimiento 65 años (1982)

Lugar de Nacimiento

Est. Civil Casado

Cred. Cívica C.A.A. 5432 Céd. Identidad 9.578 (Canelones)

Otros Documentos

Ocupación Profesor

Padre

Madre

Domicilio Batlle 409 Ciudad Canelones

Otros datos: Partido Colorado Batlle-Sanguinetti Nov./1982 CONVENCIONAL

~~157616~~

FICHA COMPLEMENTARIA

B2

DOCUMENTO		00423 ANTECEDENTES
Fecha	Origen	
13/1/83	23691/068	Electo Suplente del Organo Deliberante Nacional del Partido Colorado por el Departamento de Canelones. Hoja de Votación C.A.2 de acuerdo al resultado de las Elecciones Internas de los Partidos Políticos habilitados, efectuadas el 28-XI-82. — Eval. A-1 (B3).

JUNTA DE COMANDANTES EN JEFE
S. I. D.

100424-1

Dep. I A N Sec. I
Sub. Secc. A/N

Ficha N.º ..... Confec. 27.7.82.

MESSERES PAGANO — Martha Susana
Apellidos — Nombres

DOCUMENTOS: C/C CAA 23.387 C/I. 61.265 (Canelones)
Serie N.º N.º Dpto.

OTROS DOC. .....
Pasaporte Lib. Enrol. etc.

NACIMIENTO: 8/2/955 .....
Fecha Lugar

DOMICILIO: Fuster S/N casi San Martín
Calle N.º Teléf. Ciudad o Localidad

PROFESION U OCUPACION: .....

LUGAR: ..... CARGO: .....

IDEOLOGIA POLITICA: ..... CLASIFICACION: .....

DATOS COMPLEMENTARIOS: .....
Est. Civil Cónyuge Hijos

Hija de: Victor y Segunda
Otros familiares

~~176479~~

Fecha	Documentos	100424 ANTECEDENTES A REGISTRAR
13.5.82.	D.14818	1997: Solicitó constancia de Habilitación para Cargos Públicos, otorgandosele CATEGORIA "C", en virtud de posser las siguientes anotaciones: 29/3/975; Detenida por personal de la Secc. 1ra Departamental, en su domicilio junto a otras personas de tendencia izquierdista por "Reunión no autorizada".- 29/3/975 fue puesta en libertad por orden superior.- Eval.B-2.-(FE)

SERVICIO DE INFORMACION DE DEFENSA

Dep. 1

100425-8

Confeccionado el

P31

VARIOS

FOTO

Apellidos MESSETA

Nombres Moises

Fecha de Nacimiento

Lugar de Nacimiento

Est. Civil

Cred. Cívica Céd. Identidad

Otros Documentos

Ocupación

Padre

Madre

Domicilio San Martin 2233 Ciudad

Otros datos 75232

FICHA COMPLEMENTARIA

F-52

DOCUMENTO		100425 ANTECEDENTES
FECHA	ORIGEN	
12.7.72.	Doc.1976.	Figura en una relación de direcciones incautadas en los documentos del Arqu. Ramón Martinez Guarino y Sra en su detención.-(W) A-2 17.9.79- MEMO(A) Nº 1526/79-OF.LAB.ESMACO.-qq-.

781

JUNTA DE COMANDANTES EN JEFE

S. I. D. 100426-6

Dep. I Secc. I

Sub Secc. A/N

Ficha Nro. 13/II/78 Confec.

MESSIA	Isabel
Apellidos	Nombres

DOCUMENTOS: C/C KBA-6736 (Serie / Nro.) C/I. ..... (Nro. / Dpto.)

OTROS DOC. ..... (Pasaporte / Lib. Enrol. / etc.)

NACIMIENTO: 69 años(1960) (Fecha / Lugar)

DOMICILIO: Cantón Municipal (Calle / Nro. / Teléf.) Paysandú (Ciudad o Localidad)

PROFESION U OCUPACION: Doméstica

LUGAR: ..... CARGO: .....

IDEOLOGIA POLITICA: ..... CLASIFICACION: .....

DATOS COMPLEMENTARIOS: ..... (Est. Civil / Cónyuge / Hijos)

..... (Otros familiares)

P32

100426

Fecha	Documentos	ANTECEDENTES A REGISTRAR
26/5/76	D.0723	-Afiliada al Partido Comunista Nº13397 desde el 30.9.60 Eval.B-1(K).º

SERVICIO DE INTELIGENCIA

Div. I (Seguridad)

Sección .....

100427-4 ~~351~~ 351

Ficha N.º ..... confeccionada el 23-X-964.

MINISTERIO DE DEFENSA NACIONAL
SERVICIO DE INFORMACIONES DE DEFENSA
M / F

Foto

Apellidos MESSINA

Nombres Miguel

Fecha de Nacimiento: .....

Lugar de Nacimiento: .....

Cred. Civ.: ..... Ced. Identidad: .....

Prontuario: ..... F. Censal: .....

Padre: .....

Madre: .....

Domicilio: ..... Ciudad: .....

Otros datos (Documentos y señas personales) .....

75284

F52

FICHA COMPLEMENTARIA

Documento			100427 Antecedentes
Nº	Fecha	Orígen	
	5-IX-964	El Popular-B-75-(1)-D-355	Firmante de un telegrama de ciudadanos salteños enviado al Ministro de Relaciones Exteriores, Alejandro Zorrilla de San Martín, Pronunciándose por el mantenimiento de relaciones con Cuba.-

100428-2 P31

JUNTA DE COMANDANTES EN JEFE

S. I. D.

Dep. I Secc. I

Sub Secc. A/N

Ficha Nro. _____ Confec. 4/VII/79

MESSINGER PARRAGUES — Apellidos

Celia Gladys — Nombres

DOCUMENTOS: C/C AKA 4697 (Serie / Nro.) C/I. 550.131 (Nro. / Dpto.)

OTROS DOC. _____ (Pasaporte / Lib. Enrol. / etc.)

NACIMIENTO: 24/VII/932 en Montevideo (Fecha / Lugar)

DOMICILIO: Blanes Viale 5838 (1976) (Calle / Nro. / Teléf. / Ciudad o Localidad)

PROFESION U OCUPACION: Arquitecto

LUGAR: _____ CARGO: _____

IDEOLOGIA POLITICA: _____ CLASIFICACION: _____

DATOS COMPLEMENTARIOS: _____

Est. Civil 115728 Cónyuge Hijos

Hija de Guillermo y Celia

Otros familiares

FSR

Fecha	Documentos	100428 ANTECEDENTES A REGISTRAR
13/VII/79	D.0701	- 17/I/78- La causante solicita en la Secc. 26a. Constancia de Anotaciones en Ficheros Policiales de Inteligencia, expidiéndosele Cat. "B" -11/XII/78 - Presenta reclamo ante el Delegado del S.I.D. en Montevideo, por habérsele incluido en la Cat. "B" de Constancia de Anotaciones en Ficheros Policiales.- ANTECEDENTES QUE REGISTRA LA D.N.I.I. 2/X/68- La causante figura en una nómina de adherentes a la Sociedad de Arquitectos del Uruguay en solidaridad con la Universidad y por el levantamiento de las Medidas Prontas de Seguridad .- 28/XII 76- Realiza trámite de pasaporte, para viajar a Egipto. 28/VII/77 - Autorizada por SEPLACODI a realizar Beca de Taller sobre Evaluación de Sistemas Industriales en Egipto, durante 6 meses.- 16/I/79 - Publica un desmentido en la prensa con referencia a las anotaciones 2/X/68.("EL PAIS" pág. 20).- 23/I/79 - Por Exp. No 035/D-I/79 de éste Servicio se comunica al Delegado Departamental del S.I.D. que se entiende pertinente mantener a la causante en la Cat. "B" recurrida.- (Archivo despacho Jefe de Dpto. Carpeta No 160).- (C)
29.06.981	.....	Memo(A)Nº1060/79 para la Comisión Mixta de Salto Grande.- (i).
14.12.983.	1949/79 Pág.001	Indica IDEM. Doc.0701 de fecha 2.10.968.-(FE)

FBI

JUNTA DE COMANDANTES EN JEFE
S. I. D.

100429-0

Dep. I Secc. I
Sub Secc. A/N
Ficha Nro. ____ Confec. 10/10/77

MESSINGER MACHADO — Francisco
Apellidos — Nombres

DOCUMENTOS: C/C IAA-16-245 C/I. ____
Serie Nro. Nro. Dpto.

OTROS DOC. ____
Pasaporte Lib. Enrol. etc.

NACIMIENTO: 43 años
Fecha Lugar

DOMICILIO: J.Beltrán 802 — Salto
Calle Nro. Teléf. Ciudad o Localidad

PROFESION U OCUPACION: Peón Construcción

LUGAR: SUNCA CARGO: ____

IDEOLOGIA POLITICA: ____ CLASIFICACION: ____

DATOS COMPLEMENTARIOS: ____
Est. Civil Cónyuge Hijos

Otros familiares

F52

10.0429

Fecha	Documento	ANTECEDENTES A REGISTRAR
30/4/76	0571	-Afiliado al Partido Comunista No.30.875 desde el 24.2.68. Eval.B.1.(K).-

10/10/77 FS3

J. C. I.
Dpto. 1

100429

Apellidos LESSINGER MACHADO

Nombres Francisco

Documentos. AFILIADO AL PARTIDO COMUNISTA No.15892

Ant. Secc. A ☐ B ☐ C ☐ D ☐ E ☐ G ☐ V ☐

Secreto

100429 ANTECEDENTES

EDAD: 43 años

DOMICILIO: W.Beltran 802-Salto

PROFESION: Peón Construcción - SUNCA

DOCUMENTOS: C.C. LAA-16.745

Doc.0571 -30/4/76-Eval.B.1(K).-

FSI

JUNTA DE COMANDANTES EN JEFE 100430-8 Dep. I Secc. I

S. I. D.

Sub Secc. A/N

Ficha Nro. ____ Confec. 17/11/77

MESINGER RODRIGUEZ — Apellidos

Miguel Angel — Nombres

DOCUMENTOS: C/C JCC-11964 — Serie / Nro. — C/I. ____ — Nro. / Dpto.

OTROS DOC. ____ — Pasaporte / Lib. Enrol. / etc.

NACIMIENTO: 20 años — Fecha / Lugar

DOMICILIO: 25 de Agosto 1220-25 entre 25 de Agosto y Misiones - Salto — Calle / Nro. / Teléf. / Ciudad o Localidad

PROFESION U OCUPACION: Zapatero

LUGAR: ____ **CARGO:** ____

IDEOLOGIA POLITICA: ____ **CLASIFICACION:** ____

DATOS COMPLEMENTARIOS: ____

Est. Civil — Cónyuge — Hijos

Otros familiares

852

Fecha	Documento 0043	ANTECEDENTES A REGISTRAR
30/4/76	0571	-Afiliado al Partido Comunista Nº63857 desde el 31.12.71 Presentado por Luis Barboza y Francisco Mesinger.Eval.B.1. (K).-

17/11/77 FS3

J. C. J. 100430

Dpto. 1

Apellidos LESINGER RODRIGUEZ

Nombres Miguel Angel

Documentos: AFILIADO AL PARTIDO COMUNISTA Nº63857

Ant. Secc. A B C D E G V

☐ ☐ ☐ ☐ ☐ ☐ ☐

Secreto

100430 ANTECEDENTES PSU

EDAD: 20 años

DOCUMENTO: CC.JCC-11964

DOMICILIO: Matojo 1220-25 entre 25 de Agosto y Misiones - Salto

PROFESION: Zapatero

DOC. 0571-30/4/76-Eval.B.1.(K).-

F91

JUNTA DE COMANDANTES EN JEFE

S. I. D.

G.

100431-6

Dep. I Secc. I

Sub Secc. A/N

Ficha Nº ..... Confec. 3.12.81.

MESSANO COLMAN — Edgardo

Apellidos — Nombres

DOCUMENTOS: C/C ..... C/I. .....

Serie — Nº — Nº — Dpto.

OTROS DOC. .....

Pasaporte — Lib. Enrol. — etc.

NACIMIENTO: .....

Fecha — Lugar

DOMICILIO: .....

Calle — Nº — Teléf. — Ciudad o Localidad

PROFESION U OCUPACION: .....

LUGAR: ..... CARGO: .....

IDEOLOGIA POLITICA: ..... CLASIFICACION: .....

DATOS COMPLEMENTARIOS: .....

Est. Civil — Cónyuge — Hijos

42026

Otros familiares

F52

Fecha	Documentos	00431 ANTECEDENTES A REGISTRAR
17.09.81.	Doc.7943	Figura con el No.15 en la Comisión Directiva ppr la Lista Nro. 8 en las futuras elecciones de la Asociación de Funcionarios Portuarios.- Según Informe elaborado con fecha 30.5.79.- Eval.A-3.-(FE)

Imp. Nacional 716/79

FBI

JUNTA DE COMANDANTES EN JEFE **900432-4** Dep. I Secc. I

S. I. D. Sub Secc. A/N

Ficha No. ..... Confec. .....

MIGUEZ JUAN JOSE

Apellidos Nombres

BXX

DOCUMENTOS: C/C. ..... **C/I.** .....

Serie No. No. Dpto.

OTROS DOC. .....

Pasaporte Lib. Enrol. etc.

NACIMIENTO: .....

Fecha Lugar

DOMICILIO: .....

Calle No. Teléf. Ciudad o Localidad

PROFESIÓN U OCUPACIÓN: .....

LUGAR: ..... **CARGO:** .....

IDEOLOGÍA POLÍTICA: ..... **CLASIFICACIÓN:** .....

DATOS COMPLEMENTARIOS .....

Est. Civil Cónyuge Hijos

.....

Otros familiares

MINISTERIO DE DEFENSA NACIONAL 100433-2

S. I. D.

Dep. I 1 ABR. 1976 Secc. 1

Sub Secc. G

Ficha Nro. ..... Confec.....

MESSONE de AMARO — Apellidos

Corita — Nombres

DOCUMENTOS: C/C ..... Serie ..... Nro. C/I. ..... Nro. ..... Dpto.

OTROS DOC. ..... Pasaporte ..... Lib. Enrol. ..... etc.

NACIMIENTO: ..... Fecha ..... Lugar

DOMICILIO: ..... Calle ..... Nro. ..... Teléf. ..... Ciudad o Localidad

PROFESION U OCUPACION: Docente

LUGAR: ..... CARGO: .....

IDEOLOGIA POLITICA: ..... CLASIFICACION: .....

DATOS COMPLEMENTARIOS: ..... Est. Civil ~~42023~~ ..... Cónyuge ..... Hijos

Otros familiares

F52

Fecha	Documentos	100433 ANTECEDENTES A REGISTRAR
29/10/75	D1881	-De acuerdo a informes de la Oficina de Sumarios, suspendida por un mes.-Eval.A-2.-(H).-

30/3/84

11041 / 82
PAQ. 3364

- POSEE ANTECEDENTES EN EL CO.RA.E.-
EVAL. A - 1.C (0) INDICA ( ) ( ) ( )

FBI

JUNTA DE COMANDANTES EN JEFE 100434-0

S. I. D.

Dep. [redacted] Secc. I

Secc. A/N

Ficha No. [redacted] Confec. 25.5.81

MESSONE ..... **Miguel** .....
Apellidos Nombres

DOCUMENTOS: C/C. ..... **C/I.** .....
Serie No. No. Dpto.

OTROS DOC. .....
Pasaporte Lib. Enrol. etc.

NACIMIENTO: .....
Fecha Lugar

DOMICILIO: .....
Calle No. Teléf. Ciudad o Localidad

PROFESIÓN U OCUPACIÓN: .....

LUGAR: ..... **CARGO:** .....

IDEOLOGÍA POLÍTICA: ..... **CLASIFICACIÓN:** .....

DATOS COMPLEMENTARIOS .....
Est. Civil Cónyuge Hijos

Primos del recluso SERNA Juan.-
.....
Otros familiares

191019

FECHA	DOCUMENTOS	00476 ANTECEDENTES A REGISTRAR	F52
25.5.83	0663/80 pag.3	-16.6.80-Visita en el EMR.1 al recluso "re. 456 SERNA Juan.EVal:A-1(M).-	

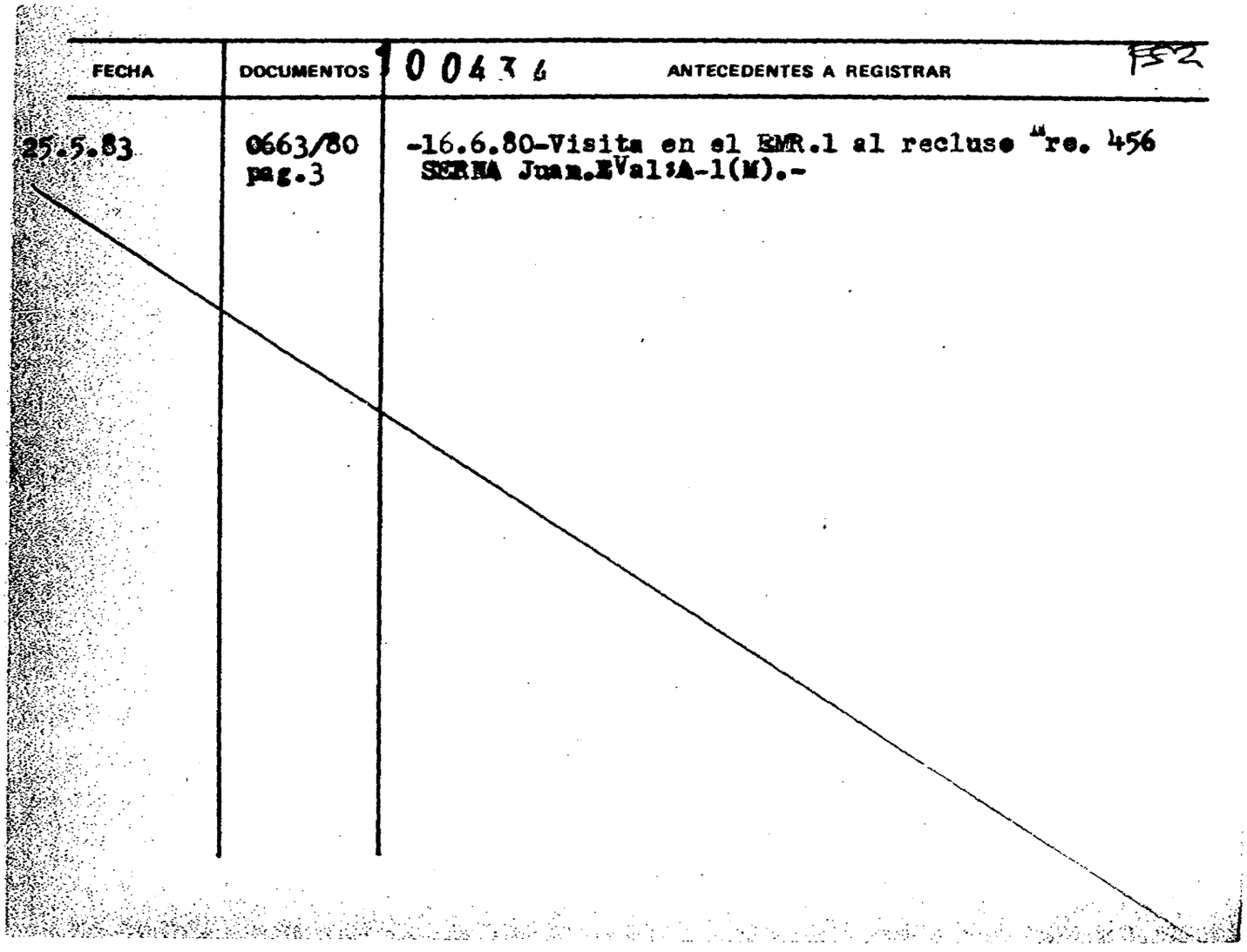

FSA

MINISTERIO DE DEFENSA NACIONAL
S. I. D.

100435-7

Dep. I Secc I
Sub-Secc. A/N
Ficha No. ..... Confec. .....

MESSONES (1) Gualberto
Apellidos Nombres

DOCUMENTOS: C/C ..... C/I .....
Serie N.o N.o Dpto.

OTROS DOC. .....
Pasaporte Lib. Enrol. etc.

NACIMIENTO .....
Fecha Lugar

DOMICILIO: ..... Treinta y Tres. (2)
Calle N.o Teléf Ciudad o Localidad

PROFESION U OCUPACION: Chapista. (3)

LUGAR: ..... CARGO: .....

IDEOLOGIA POLITICA COMUNISTA (4) CLASIFICACION

DATOS COMPLEMENTARIOS .....
Est Civil Conyuge Hijos

017730

.....
Otros familiares

Fecha	Documentos	100435 ANTECEDENTES A REGISTRAR
23/VIII/ 1968	B.64(1) D.6	-Aparece en una nómina de personas del Dpto. de Treinta y Tres donde se le sindica como Comunista.-Indica ⑦ al ⑨.

SERVICIO DE INFORMACION
DE DEFENSA
Dep. 1

100436-5

f51

Confeccionado el 28 de noviembre de 1969.-

VARIOS

FOTO

Apellidos MESSUTTI

Nombres Guillermo.-

Fecha de Nacimiento .....

Lugar de Nacimiento .....

Est. Civil .....

Cred. Cívic. . . . . Céd. Identidad . . .

Otros Documentos .....

Ocupación .....

Padre .....

Madre .....

Domicilio ..... Ciudad .....

Otros datos: .....

~~75226~~

FICHA COMPLEMENTARIA

F52

DOCUMENTO Fecha	Origen	100436 ANTECEDENTES
Año 1967.	76.- 101.-	Relacionado a Carlos CASSOU, director del M.N.R. (Movimiento Nacionalista Revolucionario de Unión Oriental).-
14/9/981	———	Se contestó Memo(A)Nº1446/981 para el S.S.FF.AA.(LG)
19/1/982	———	Se contestó Memo(A)Nº047/982 para el Dpto.II(E-2) del E.M.E.-(LG)
F.C.P. Nº 6716/81 MIDEO PERMANENCIA S.S.FF.AA.		13/3/82 - Por Of. Nº 118/82 se devolvió a la D.I.I. dicha Constancia la que no será tramitada de acuerdo a la Circular Nº 2 de este Servicio.- 15/3/82 - Por Of. Nº 126/82 se remite Memo.(A) Nº 437/82 al S.S.FF.AA.con antecedentes del causante, no pudiéndose establecer que se trate del titular de la Constancia que figura a nombre de MESSUTTI MERCADELL, Guillermo Oscar.-(U)
30/3/84	11941 / 82 PAG.3364	- POSEE ANTECEDENTES EN EL CO.NA.E. EVAL - A - 1.C(10) INDICA ( ) ( ) ( )

FSI

JUNTA DE COMANDANTES EN JEFE

S. I. D.

100437-3

Dep. I Secc. I

Sub Secc. A/N

Ficha Nº ..... Confec. 29/3/82

IESSUTTI FORCADELL	Guillermo Oscar
Apellidos	Nombres

DOCUMENTOS: C/C ARA 9834 C/I. 1.000.254

Serie Nº Nº Dpto.

OTROS DOC. .....

Pasaporte Lib. Enrol. etc.

NACIMIENTO: 20/2/45 .....

Fecha Lugar

DOMICILIO: Pueblo Egaña Soriano

Calle Nº Teléf. Ciudad o Localidad

PROFESION U OCUPACION: Médico

LUGAR: ..... CARGO: .....

IDEOLOGIA POLITICA: ..... CLASIFICACION: .....

DATOS COMPLEMENTARIOS: .....

Est. Civil Cónyuge Hijos

Padres: Oscar y Carmen .....

Otros familiares

14546

Fecha	Documentos	100437 ANTECEDENTES A REGISTRAR
		DATOS DE LA D.I.I.
C.H.C.P. Nº 6716/81 PERMANENCIA MDEO S.S.FF.A.A		-17/7/51 - Candidato de la lista Nº 1, de tendencia comunista en 7a. Lugar, en las elecciones para integrar el Consejo Ejecutivo de la Asociación de Estudiantes de Preparatorios, por el período 1961/62; integran además esa lista los activos comunistas como: Ruben Figueroa y María Cristina SACCHI. 18/11/75 - El M.del Interior con esta fecha nombre médico Supernumerario de la Jefatura de Policía de Soriano al causante.- 13/3/82 - En la fecha se devolvió a la D.I.I. por Of.Nº118/82,dicha Constancia, la que no será tramitada de acuerdo a la Circular Nº 2 de este Servicio.- 15/3/82 - Por Of. Nº 126/82 se remite Memo.(A) Nº437/82 al S.S.FF.AA. con antecedentes a nombre de MESSUTTI, Guillermo no pudiéndose establecer que se trate del titular de la Constancia.-(U)

MINISTERIO DE DEFENSA NACIONAL
S. I. D.

100438-1

15 AGO. 1975

Dep. I Secc. I

Sub Secc. G

Ficha Nro. _____ Confec. _____

MERNIES — Apellidos
Graciela — Nombres

DOCUMENTOS: C/C _____ Serie _____ Nro. _____ C/I. _____ Nro. _____ Dpto. _____

OTROS DOC. _____ Pasaporte _____ Lib. Enrol. _____ etc. _____

NACIMIENTO: _____ Fecha _____ Lugar _____

DOMICILIO: _____ Calle _____ Nro. _____ Teléf. _____ Dpto. MONTEVIDEO Ciudad o Localidad

PROFESION U OCUPACION: Funcionaria

LUGAR: Banco de Seguros CARGO: _____

IDEOLOGIA POLITICA: Izquierdista CLASIFICACION: Activista

DATOS COMPLEMENTARIOS: _____ Est. Civil _____ Cónyuge _____ Hijos _____

41996

Otros familiares

FBR

Fecha	Document	100438 ANTECEDENTES A REGISTRAR
13.8.75	D. 1430	Funcionaria del Banco de Seguros del Estado, sindicada por el informante como izquierdista activista.- Evaluación C-3.-(I).-
		12.7.78-Se contestó por MEMO(A)Nº 1199/78 para el Dpto. C-2/Es.Ma.Co.-qq-.

FS1

MINISTERIO DE DEFENSA NACIONAL
S. I. D.

100439-9

Dep. I Secc. I
Sub-Secc. A/N
Ficha No. ..... Confec. 9/6/71 ~~1971~~

MERLONDO, David.
Apellidos Nombres

DOCUMENTOS: C/C ..... C/I .....
Serie N.o N.o Dpto.

OTROS DOC. .....
Pasaporte Lib. Enrol. etc.

NACIMIENTO .....
Fecha Lugar

DOMICILIO: .....
Calle N.o Teléf Ciudad o Localidad

PROFESION U OCUPACION: .....

LUGAR: ..... CARGO: .....

IDEOLOGIA POLITICA ..... CLASIFICACION

DATOS COMPLEMENTARIOS .....
Est Civil Conyuge Hijos

.....
Otros familiares

B32

100439

Fecha	Documentos	ANTECEDENTES A REGISTRAR
19/3/ 1970	B72 D19	-Secretario del Partido Comunista de la Zona 8 de Octubre Hace uso de la palabra en un acto realizado en la fecha en las intersecciones de 8 de Octubre y Marcos Sastre (J)

MINISTERIO DE DEFENSA NACIONAL 100440-7 Dep. I Secc. I 831

S. I. D. Sub-Secc. G

Ficha Nº ..... Confec. 16-7-68

MERGALLI Juan C.

Apellidos Nombres

DOCUMENTOS: C|C ..... C|I .....

Serie Nº Nº Dpto.

OTROS DOC.: .....

Pasaporte Lib. Enrol. etc.

NACIMIENTO: .....

Fecha Lugar

DOMICILIO: .....

Calle Nº Telef. Ciudad o Localidad

PROFESION U OCUPACION: Administrativo de la Fuerza Aérea

LUGAR: Fuerza Aérea **CARGO** Jefe de Tercera.

IDEOLOGIA POLITICA ..... **CLASIFICACION** .....

DATOS COMPLEMENTARIOS .....

Est. Civil Conyuge Hijos

.....

otros datos 1981

564

152

FECHA	DOCUMENTOS	100440 ANTECEDENTES A REGISTRAR
1968	EMGFA B/67 D/2	- Miembro de la Comisión Directiva para el período de 1968 de la Asociación de Funcionarios Civiles Administrativos de la Fuerza Aérea.-

MINISTERIO DE DEFENSA NACIONAL

S. I. D.

10044 22 JUL. 1977

Dep. I FBI Secc. 1

Sub Secc. G

Ficha Nro. ..... Confec. .....

MESA GONZALEZ — Apellidos

HUGO RICARDO — Nombres

DOCUMENTOS: C/C ..... (Serie / Nro.) C/I. 1.212.696 Mont. (Nro. / Dpto.)

OTROS DOC. Carnet de trabajo 27158 (Pasaporte / Lib. Enrol. / etc.)

NACIMIENTO: 9 de Julio de 1947. Montevideo (Fecha / Lugar)

DOMICILIO: Andres Latorre 4612 (Calle / Nro. / Teléf. / Ciudad o Localidad)

PROFESION U OCUPACION: Empleado

LUGAR: AMERICA CHEMICAL I.C.S.A. CARGO: .....

IDEOLOGIA POLITICA: ..... CLASIFICACION: Gremialista

DATOS COMPLEMENTARIOS: Soltero (Est. Civil / Cónyuge / Hijos)

~~4206~~

Otros Familiares

F82

Fecha	Documentos	00441 ANTECEDENTES A REGISTRAR
2.7.73	1471.	- Gremialista activo de la Empresa AMERICA CHEMICAL I.C.S.A. Se le considera como uno de los dirigentes de la misma junto con QUILMANBENITEZ VIERA Y NERO MARTINEZ FRANCO. Eval. A-2. (LL) Los anteriormente nombrados ocuparon dicha fábrica.
1.7.73.	1646	- Indica lo mismo que el anterior. (X) Eval. A-1

SERVICIO DE INFORMACION DE DEFENSA

Dep. 1

100442-3

151

Confeccionado el mayo 1971

VARIOS

FOTO

Apellidos MESA

Nombres Lis

Fecha de Nacimiento

Lugar de Nacimiento

Est. Civil

Cred. Cívica Céd. Identidad

Otros Documentos

Ocupación

Padre

Madre

Domicilio Ciudad

Otros datos

FICHA COMPLEMENTARIA

FS2

DOCUMENTO		100442 ANTECEDENTES
Fecha	Origen	
mayo 6 1971	El Popular	Figura en una lista de adherente al Frente Amplio de Docentes y egresados de la Facultadde Agronomía,de la Universidad del Trabajo y técnicos vinculados a la actividad agropecuaria.-
15.6.83	2172/79 Pag.08	-Indica idem Doc.anterior.- Eval.A-2 (Y)

FBI

SERVICIO DE INFORMACION
DE DEFENSA
Dep. I

392
100443-1

Sección "G"
Gremios
Ficha Nº ~~302~~

Nombres y Apellidos: MESANO Sergio

Fecha y Lugar Nac.: .....

Cred. Cív.: Serie ..... Nº ..... Ced. Identidad: .....

Otros documentos: .....
(Pasaporte - Libreta Enrolam. - etc.)

Domicilio: .....
(Ciudad o Localidad) (Calle) (Nº) (Teléf.)

Profesión: .....

Cargo y Lugar: .....

Foto

Ideol. Política: ..... Actuación: Dirigente.Asociación Periodistas y Escritores de Turismo del Uruguay.-

Datos Complementarios: .....

Apreciación General: .....

.....

.....

~~4201~~

Ficha confeccionada: 1o-XI-67
Bibliorato.-38.-Sector.-6.-

Fórm. 4

FS2

FICHA COMPLEMENTARIA

Documento		10 0443	ANTECEDENTES
Fecha	Origen		
25-X-67	Acción	Vocal de la Asociación de Periodistas y Escritores de Turismo del Uruguay, recientemente creada.-	

SERVICIO DE INFORMACION DE DEFENSA

Dep. 1

100444-9

Confeccionado el 16 SET. 1975

VARIOS

FOTO

Apellidos MESTRE

Nombres Guillermo

Fecha de Nacimiento

Lugar de Nacimiento

Est. Civil

Cred Cívica Céd. Identidad

Otros Documentos

Ocupación Linotipista suplente en SEUSA

Padre

Madre

Domicilio F. Contucci 3930 ap. 3 Ciudad

Otros datos

75239

Imp. CHIESA Hnos. Ltda. 10.000 - 12 - 73

FICHA COMPLEMENTARIA

FS2

DOCUMENTO		100444 ANTECEDENTES
Fecha	Origen	
7.9.72	4321	-En informe sobre personal de SEUSA, figura con la anotación "Frente Amplista".-(Eval.B-2)(LL).-

F91

JUNTA DE COMANDANTES EN JEFE

S. I. D.

100445-6

Dep. I Secc. I

Sub Secc. A/N

Ficha Nro. _____ Confec. 16-4-79

MESSUTI FORCADELL — María del Carmen Rosa

Apellidos — Nombres

DOCUMENTOS: C/C ANB-8356 (Serie, Nro.) C/I. _____ (Nro., Dpto.)

OTROS DOC. _____ (Pasaporte, Lib. Enrol., etc.)

NACIMIENTO: _____ (Fecha, Lugar)

DOMICILIO: _____ (Calle, Nro., Teléf., Ciudad o Localidad)

PROFESION U OCUPACION: _____

LUGAR: _____ CARGO: _____

IDEOLOGIA POLITICA: _____ CLASIFICACION: _____

DATOS COMPLEMENTARIOS: _____ (Est. Civil, Cónyuge, Hijos)

117731

_____ Otros familiares

FBA

Fecha	Documentos	100445 ANTECEDENTES A REGISTRAR
11-12-78	1679	- Delegado de Mesa por las listas. 808. Elecciones Nacionales del año 1971, por el Departamento de Montevideo. Circuito Nº. 410. .- (0450) (C)

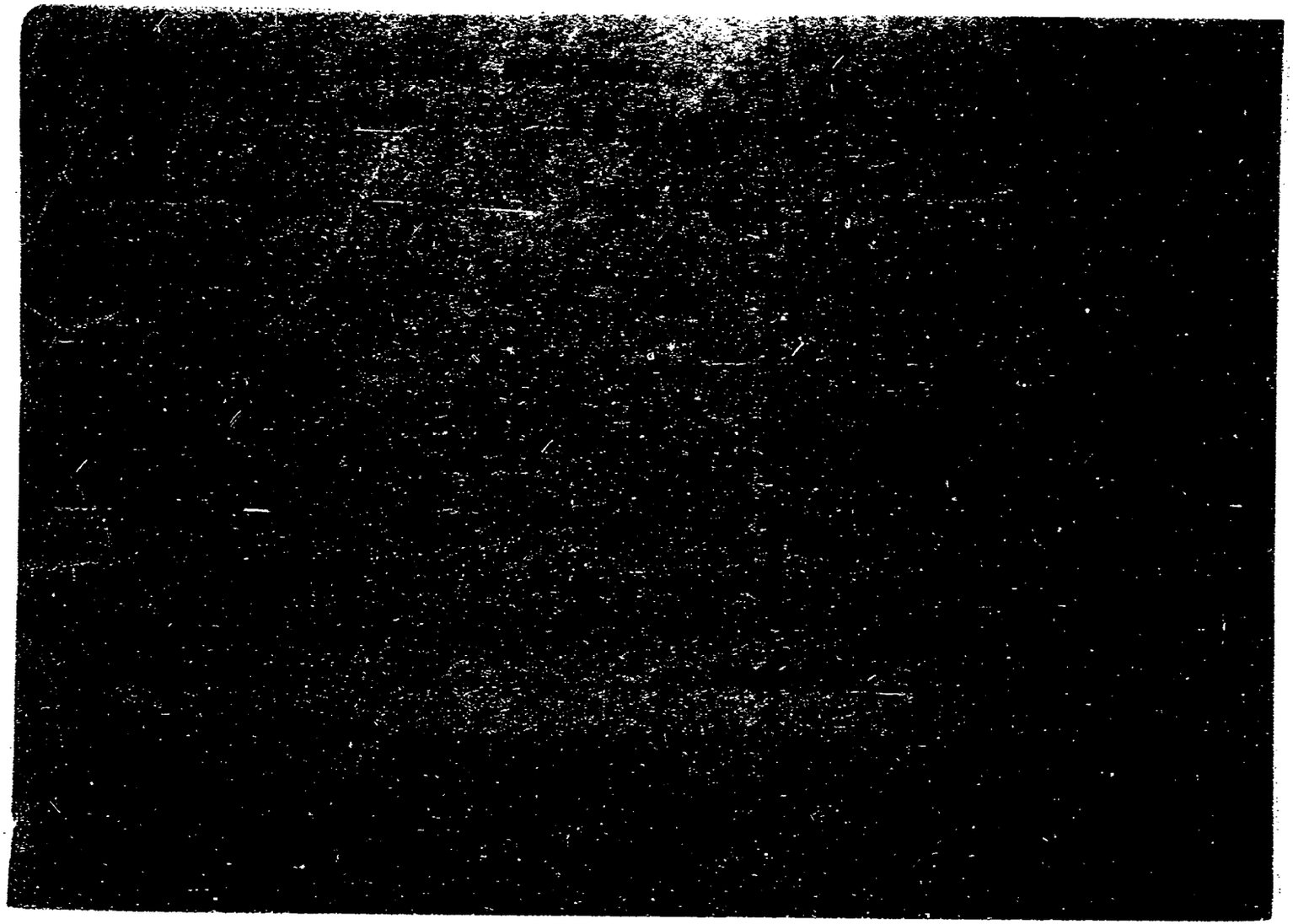

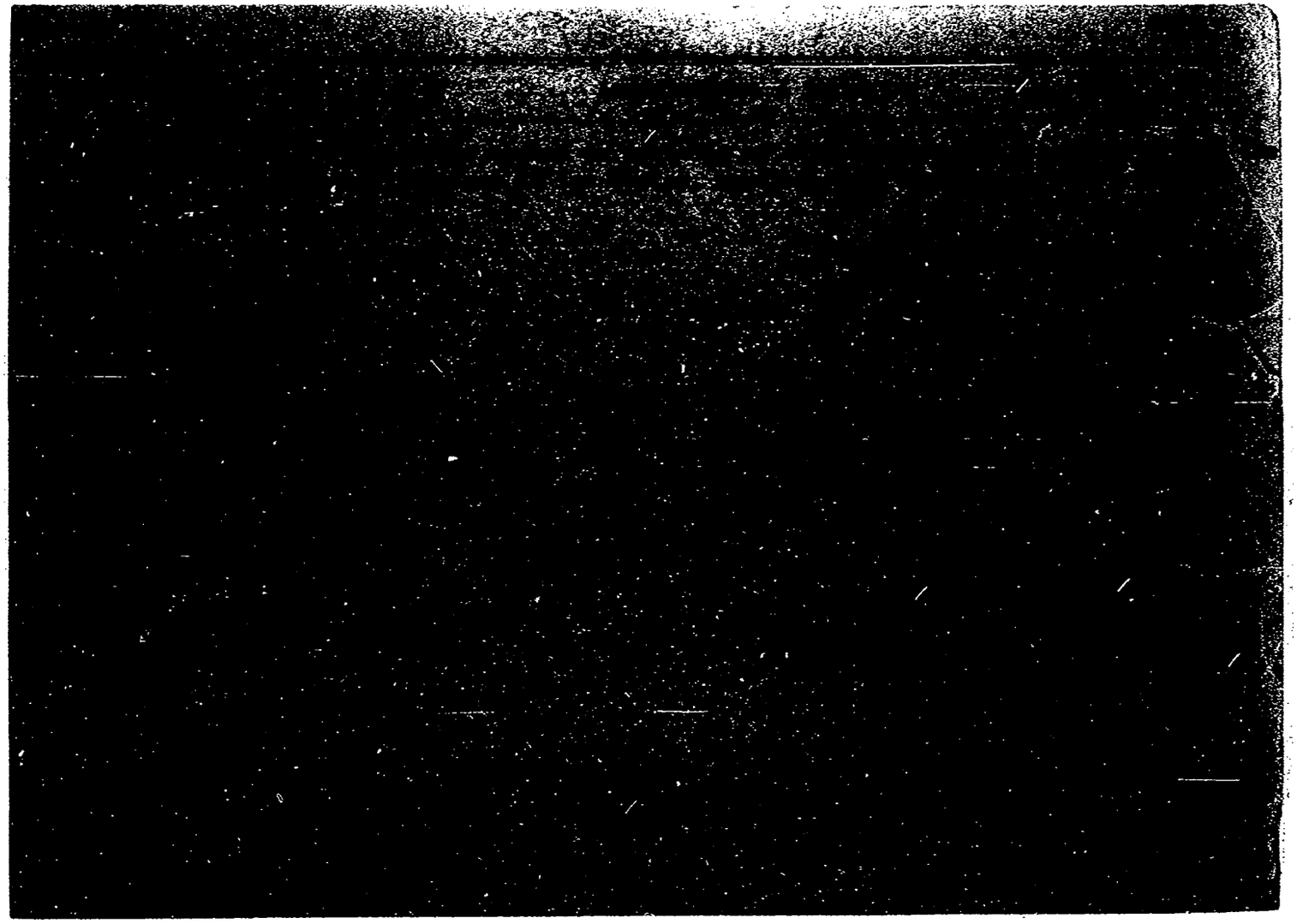

JUNTA DE COMANDANTES EN JEFE

S. I. D.

100447-2 V

FS1

Dep. I Secc. I

Sub Secc. A/N

Ficha Nº ..... Confec. 17.2.82

MESTEÑA

Apellidos ..... Nombres .....

DOCUMENTOS: C/C ..... Serie ..... Nº ..... C/I. ..... Nº ..... Dpto. .....

OTROS DOC. ..... Pasaporte ..... Lib. Enrol. ..... etc. .....

NACIMIENTO: ..... Fecha ..... Lugar .....

DOMICILIO: ..... Calle ..... Nº ..... Teléf. ..... Ciudad o Localidad .....

PROFESION U OCUPACION: .....

LUGAR: ..... CARGO: .....

IDEOLOGIA POLITICA: ..... CLASIFICACION: .....

DATOS COMPLEMENTARIOS: ..... Est. Civil ..... Cónyuge ..... Hijos .....

..... Otros familiares .....

147664

100447

Fecha	Documentos	ANTECEDENTES A REGISTRAR
16.12.81	D.10432	Actuó en un espectáculo artístico que se realizó en Australia bajo la consigna:Los obreros uruguayos, su cultura, su arte, saludan al pueblo uruguayo al cumplirse el primer año del plebiscito y el 15º aniversario de la C.N.T.. EVAL:F-3. (VM).

SERVICIO DE INTELIGENCIA
División I
(Seguridad)

MINISTERIO DE DEFENSA NACIONAL
SERVICIO DE INFORMACION DE DEFENSA
M/F
100448-0

FS1

Sección
Act. Ant. Nac.
Ficha N.º 1544.

Nombres y Apellidos: MESTER Roberto

Fecha de Nacimiento:

Lugar de Nacimiento:
(País - Ciudad o Localidad - etc.)

Cred. Civ.: Serie N.º Ced. Identidad:

Otros documentos:
(Pasaporte - Libreta Enrolam. - etc.)

Foto

Domicilio:
(Ciudad o Localidad) (Calle) (N.º) (Telef.)

Filiación
- Edad Aparente Color del Cutis
- Color del Cabello Estatura Aproximada
- Complexión Aspecto Social
- Señas particulares

117723

Ficha confeccionada en Montevideo el 21 de octubre de 1964.-

100448

ACTIVIDADES

(1) Laborales: Profesión Est. Medicina Lugar de trabajo .....

Cargo ..... Antigüedad .....

Otras Actividades .....

.....

(2) Políticas: Ideología ..... Actuación .....

Antecedentes .....

Antecedentes familiares .....

(3) Sociales: Estado Civil ..... Religión ..... Figuración .....

Grado Instrucción ..... Lugares que frecuenta .....

(4) Económicas: Situación ..... Capital aprox. ..... Vehículo .....
marca y N.o

Otros datos .....

Datos Complementarios .....

Apreciación Personal Gral. .....

.....

.....

MESTER FICHA COMPLEMENTARIA Roberto F53

Documento 10 0448		Antecedentes
Fecha	Origen	
23-XI-962	B-75-(1)-D-354-	Firmante de un manifiesto de estudiantes de Medicina de apoyo al MIDEL.-

SERVICIO DE INFORMACION
DE DEFENSA
Dep. I

100449-8 FS1

Confeccionado el 20.9.76

V A R I O S

FOTO

Apellidos MESTRALLET CARMENDI

Nombres Ruben Domingo

Fecha de Nacimiento 50 años (1976)

Lugar de Nacimiento Uruguay

Est. Civil Casado

Cred. Cívica CIB 2.935 Céd. Identidad

Otros Documentos

Ocupación

Padre

Madre

Domicilio Paysandú 1215 Ap.2 Ciudad

Otros datos

~~75240~~

CHIESA Hnos. Ltda. - 2.500 - 9/75

FICHA COMPLEMENTARIA

DOCUMENTO		100449 ANTECEDENTES
Fecha	Origen	
10.9.76 PD. 7 a 7	1176	8.9.76 -Detenido al arribar al Aeropuerto N. de Carrasco procedente de Bs. Aires, portando permiso consular al haber extraviado su documento de identidad. Al no encontrarse requerido ni poseer antecedentes fue emplazado a presentarse en la DNII para completar los trámites. Es de constar que éste se reitera cotidianamente con personas que arriban a nuestro País provenientes de la vecina orilla.- (DD)

556

MINISTERIO DE DEFENSA NACIONAL

S. I. D.

100450-6

Dep. I FS1 Secc. I

Sub-Secc. G

Ficha Nº ..... Confec. 8-XI-66

MESTRE — Apellidos

Anibal — Nombres

DOCUMENTOS: C|C ..... Serie ..... Nº ..... C|I ..... Nº ..... Dpto.

OTROS DOC.: ..... Pasaporte ..... Lib. Enrol. ..... etc.

NACIMIENTO: ..... Fecha ..... Lugar

DOMICILIO: ..... Calle ..... Nº ..... Telef. ..... Ciudad o Localidad

PROFESION U OCUPACION: BANCARIO

LUGAR: ..... **CARGO** .....

IDEOLOGIA POLITICA ..... **CLASIFICACION** .....

DATOS COMPLEMENTARIOS 42024 ..... Est. Civil ..... Conyuge ..... Hijos

..... otros familiares

F52

FECHA	DOCUMENTOS	00450	ANTECEDENTES A REGISTRAR
30-4-66	76/33.		-Figura en la Lista No.3 de la Asociación de Empleados Bancarios del Uruguay,se postula por el Sistema Preferencial de Suplentes por el Sector Lista General (B) como No.16 para la Asamblea General Representativa.-Esta Lista esta sindicada como comunista.-

Ficha confecciona el día 20/VI/1972

FS1

MINISTERIO DE DEFENSA NACIONAL
S. I. D.

100451-4

Dep. I **E** Secc. I

Sub-Secc. A/N

Ficha Nro..... Confec. .....

MESTRE MIRZA — Apellidos

ARPI — Nombres

DOCUMENTOS: C/C. ..... Serie ..... Nro ..... C/I. ..... Nro. ..... Opto.

OTROS DOC. ..... Pasaporte ..... Lib. Enrol. ..... etc.

NACIMIENTO: ..... Fecha ..... Lugar

DOMICILIO: ..... Calle ..... Nro. ..... Teléf. ..... Ciudad o Localidad

PROFESION U OCUPACION: .....

LUGAR: ..... CARGO: .....

IDEOLOGIA POLITICA: ..... CLASIFICACION: .....

DATOS COMPLEMENTARIOS: ..... Est. Civil ..... Conyuge ..... Hijos

..... Otros familiares

F 2

Fecha	Documentos	ANTECEDENTES A REGISTRAR
		100451
9/VI/1972	D. 1516 Carp.A	- Detenido en el,local de la calle Joaquín Nuñez 3099 Apto.3,el día 11/V/1972 junto a José María Arguinarena (Javier),Alfredo Guido García (Gustavo) y María Ortiz Camarotta (La Petiza).- Posiblemente diera cobertura al local.Encubrió a"la Petiza" cuándo iba a ser capturada (C.C)

JUNTA DE COMANDANTES EN JEFE

S. I. D.

100452-2

V.

FS1

Dep. I Secc. I

Sub Secc. XVI

Ficha Nº ..... Con'e: 28.12.81

MESTRE — Apellidos

Carlos Alberto — Nombres

DOCUMENTOS: C/C ..... Serie ..... Nº ..... C/I. ..... Nº ..... Dpto.

OTROS DOC. ..... Pasaporte ..... Lib. Enrol. ..... etc.

NACIMIENTO: ..... Fecha ..... Lugar

DOMICILIO: ..... Calle ..... Nº ..... Teléf. ..... Ciudad o Localidad

PROFESION U OCUPACION: .....

LUGAR: ..... CARGO: .....

IDEOLOGIA POLITICA: ..... CLASIFICACION: .....

DATOS COMPLEMENTARIOS: ..... Est. Civil ..... Cónyuge ..... Hijos

05237

..... Otros familiares

F32

Fecha	Documentos	100452 ANTECEDENTES A REGISTRAR
12.12.81 P.D.6a6	Doc.10291 Nº346/81	-12.12.81-En el día de ayer, actuó en el Estadio "Luis FRANZINI", conjuntamente con Carlos Alberto GARCIA y el conjunto "SERU GIRAN". Eval.A-1.-(JJ)

SERVICIO DE INTELIGENCIA
División I
(Seguridad)

MINISTERIO DE DEFENSA NACIONAL
SERVICIO DE INFORMACION DE DEFENSA
M/F
I 100453-02

Sección A 951
Act. Ant. Nac.
Ficha N.º ~~0937~~.

Nombres y Apellidos: MESTRE José L.

Fecha de Nacimiento:

Lugar de Nacimiento:
(País - Ciudad o Localidad - etc)

Cred. Civ.: Serie ..... N.º ..... Ced. Identidad:

Otros documentos:
(Pasaporte - Libreta Enrolam. - etc.)

NO Foto

Domicilio: Montevideo - Industria 3464 Apto.12
(Ciudad o localidad) (Calle) (N.o) (Telef.)

Filiación
- Edad Aparente ..... Color del Cutis
- Color del Cabello ..... Estatura Aproximada
- Complexión ..... Aspecto Social
- Señas particulares

Ficha confeccionada en MONTEVIDEO el Agosto 4/961.-

100453

F52

④ Vidrio ro

ACTIVIDADES

(1) Laborales: Profesión Obr.maderero. Lugar de trabajo .....

Cargo ..... Antigüedad .....

Otras Actividades .....

.....

(2) Políticas: Ideología COMUNISTA Actuación UJC y SOIMA.

Antecedentes ② Círculo Cerrito - Carnet N°3493-Ingresó:20/12/60

Antecedentes familiares .....

(3) Sociales: Estado Civil ..... Religión ..... Figuración .....

Grado Instrucción ..... Lugares que frecuenta .....

(4) Económicas: Situación ..... Capital aprox. ..... Vehículo ..... marca y N.o

Otros datos .....

Datos Complementarios .....

Apreciación Personal Gral. .....

.....

.....

MESTRE FICHA COMPLEMENTARIA José L. 853

Documento		100453 Antecedentes
Fecha	Origen	
4.VIII.61.-	Inf.J.P.Mdeo.	Afiliado a la "Unión de las Juventudes Comunistas" (UJC), Círculo "Cerrito" y perteneciente al "Sindicato Obrero de la Industria de la Madera y Afines" (SOIMA).-
V/1962	- Mondel Nº164	- Indica ①a②

FICHA COMPLEMENTARIA

Documento		Antecedentes
Fecha	Origen 10 0453	

MINISTERIO DE DEFENSA NACIONAL

S. I. D.

100453

Dep. I Secc. I

Sub-Secc. G

Ficha Nº ..... Confec. 26.9.68

MESTRE ..... **José L.** .....
Apellidos Nombres

DOCUMENTOS: C|C ..... C|I .....
Serie Nº Nº Dpto.

OTROS DOC.: .....
Pasaporte Lib. Enrol. etc.

NACIMIENTO: .....
Fecha Lugar

DOMICILIO: Industria 3464 Apto.12 ..... Montevideo
Calle Nº Telef. Ciudad o Localidad

PROFESION U OCUPACION: .....

LUGAR: ..... **CARGO** .....

IDEOLOGIA POLITICA ..... **CLASIFICACION** .....

DATOS COMPLEMENTARIOS .....
Est. Civil Conyuge Hijos

42025

otros familiares

F56

FECHA	DOCUMENTOS	00453	ANTECEDENTES A REGISTRAR
4.VIII.61.	Inf. J.P.Mdeo.		Perteneciente al "Sindicato Obrero de la Industria de la Madera y Afines" (SOIMA).-

A/N

FS1

MINISTERIO DE DEFENSA NACIONAL

S. I. D. 100454-8

Dep. I *Secc. I*

~~XXXXX~~C

Ficha Nro. ..... *Confec* 11.6.82

LESTRE ..... Miguel E. .....
Apellidos *Nombres*

DOCUMENTOS: C/C ..... C/I. .....
Serie *Nro.* *Nro.* *Dpto.*

OTROS DOC. .....
Pasaporte *Lib. Enrol.* *etc.*

NACIMIENTO: .....
Fécha *Lugar*

DOMICILIO .....
Calle *Nro.* *Teléf.* *Ciudad o Localidad*

PROFESION U OCUPACION: .....

LUGAR: ..... CARGO: .....

IDEOLOGIA POLITICA ..... CLASIFICACION .....

DATOS COMPLEMENTARIOS: .....
Est. Civil *Cónyuge* *Hijos*

.....
Otros familiares

~~165066~~

FS 2

Fecha	Documentos 1	0 0 4 5 4 ANTECEDENTES A REGISTRAR
02.06.82	15.533	Figura en una Nómina de Firmantes del Manifiesto de Residentes de Cerro Largo en Montevideo adherentes al Frente Amplio.- Eval.:A-1. (M) (VL) (GM) (LA).Indica ( ) ( ) ( ) ( ) ( ) .-(AÑO 1971).

30/3/84

11941 / 82	-POSEE ANTECEDENTES EN EL CO.NA.E-
PAG. 3365	EVAL - A - 1. C(D) INDICA ( ) ( ) ( )

FBI

JUNTA DE COMANDANTES EN JEFE 100455-5

S. I. D.

Dep. I Secc. I

Sub Secc. A/N

Ficha Nro. _____ Confec. _____

MESTRE DENIZ — Apellidos

Miguel Enrique — Nombres

DOCUMENTOS: C/C BUA 12511 (Serie / Nro.) C/I. _____ (Nro. / Dpto.)

OTROS DOC. _____ (Pasaporte / Lib. Enrol. / etc.)

NACIMIENTO: _____ (Fecha / Lugar)

DOMICILIO: _____ (Calle / Nro. / Teléf. / Ciudad o Localidad)

PROFESION U OCUPACION: _____

LUGAR: _____ CARGO: _____

IDEOLOGIA POLITICA: _____ CLASIFICACION: _____

DATOS COMPLEMENTARIOS: _____ (Est. Civil / Cónyuge / Hijos)

_____ (Otros familiares)

187735

F52

Fecha	Documentos 10 0455	ANTECEDENTES A REGISTRAR
11.12.78	Doc.1679	- Delegado de Mesa por las listas:90-190-968-1968 , en las elecciones nacionales del año 1971 por el Departamento de Montevideo . Circuito N°. 2137 .- (0451) (J)

F91

JUNTA DE COMANDANTES EN JEFE VARIOS 100458-3

S. I. D.

Dep. I ... Secc. I [redacted]

Ficha Nº ..... Confec. .....

MESTRE LEMOS — Apellidos

Nereira.- — Nombres

DOCUMENTOS: C/C ..... Serie ... Nº ..... C/I. ..... Nº ..... Dpto. .....

OTROS DOC. ..... Pasaporte ..... Lib. Enrol. ..... etc. .....

NACIMIENTO: ..... Fecha ..... Lugar .....

DOMICILIO: ..... Calle ..... Nº ..... Teléf. ..... Ciudad o Localidad .....

PROFESION U OCUPACION: .....

LUGAR: ..... CARGO: .....

IDEOLOGIA POLITICA: ..... CLASIFICACION: .....

DATOS COMPLEMENTARIOS: Casada — Est. Civil

PESCE PERIASCO Josefina.- — Cónyuge / Hijos

05238

Otros familiares

Fecha	Documentos	100456 ANTECEDENTES A REGISTRAR
26.3.81. P D 6a6	D.0195 No.016/81	-16.181:Conjuge del Sr. PESCE PERIASCO, Jose Luis, propietario de la mimeografica PESCE S.R.L., responsable de la impresión y tiraje del Boletin Religioso "Gruta de Lourdes en el cúal se hacen "Graves apreciaciones sobre la Seguridad Nacional.- El causante al igual que su conjuge pertenecié al Proscripto P.C. habiéndo actuado en el sector Finanzas del Seccional 18 y 24 dentro de la Administración Nacional de Puertos.(X).-
1.3.83	343/81	-Integrante de la Mimeográfica PESCE S.R.L. EVAL/A_1. (MN)

Imp. Nacional 716/79

SERVICIO DE INTELIGENCIA

100457-1 0938.
B1

Fecha Montevideo-30-agosto-1958.-

Ficha 895

Nombre MESUTTI,BORRAZ (1) Oscar Raúl.-

Nacionalidad Oriental 4/III/921 (2)

Profesión o actividad Func. del M.S.P. en "comisión" en el Ministerio de RR.EE.-

Lugar de nacimiento

Documentos que posee C.C. Serie A.O.A. Nº3271
C.I. Nº339.803 (2)

Domicilio Teléf.

FILIACION

...te ... color del

... de los cabellos

...atura ... aspecto social

señas particulares

MINISTERIO DE DEFENSA NACIONAL
SERVICIO DE INFORMACION DE DEFENSA
M / F

I.A - 01 20 - 12815

100457

	Fecha	Contenido
1)	30-VIII-58.	-III-B-Ast.80 págs..1 y 2.-
2)	31.VIII.58.	-III-B-Ast.80 págs.3 a 6.-
3)	2.IX.958.	-III-B-Ast.80 pág.8,9,10.-
4)	3.IX.958.	-III-B-Ast.80 págs.11 a 14.-
5)	4.IX.958.	-III-B-Ast.80 págs.15 y 16.-
6)	5.IX.958.	-III-B-Ast.80 págs.17 y 18.-
7)	2.IX.958.	-III-B-Ast.80 pág.7 bis.-

Lugar donde frecuenta .....

..... afiliado a .....

..... actividad política y donde actúa

.....

Antecedentes policiales .....

..... vehículos que posee o que guía

..... nombre y número de

personas que forman su familia Carmen Forcadell de Mesutti (esposa-en divorcio).-

.....

.....

DATOS COMPLEMENTARIOS

1) Fué detenido y conducido a la Dirección de Investigaciones acusado, por su señora esposa, de vender informes secretos del Ministerio de Relaciones Exteriores a Funcionarios de la Legación rusa en Montevideo.- Empleado de la Sección Archivo de este ministerio.-

Anexa a: MESUTTI, Oscar Raúl.-Nº 895- F53

Contenido	Fecha

100457 Datos Complementarios

2) En comunicado de prensa, de fecha 30 de agosto de 1958, el ministerio de RR.EE. manifiesta: "Ante hechos de público conocimiento, el Ministerio de Relaciones Exteriores considera necesario hacer saber lo siguiente: 1º) Que el día viernes 29 de agosto, el señor Jefe de Policía de capital comunicó a este Ministerio que a raíz de denuncias formuladas, había sido detenido un funcionario que presta servicios "en comisión" en esta Secretaría de Estado.-2) Que entre otras denuncias relativas a hechos extraños a sus tareas funcionales, se le acusaba de haber sustraído hace tiempo documentación de este Ministerio.-3º)Que estas actuaciones fueron puestas de inmediato en conocimiento de la Justicia ordinaria, habiendo este Ministerio, ese mismo día, dispuesto la instrucción del sumario administrativo correspondiente, a fin de esclarecer los hechos de que se trata".-Anteriormente ocupaba el cargo de 2º Jefe de la Secretaría General del Ministerio de Salud Pública, habiendo ingresa-

100457 DATOS COMPLEMENTARIOS

B54

do a ese ministerio entre los años 1952 y 1953.-Logró pasar, posteriormente,"en comisión" al Ministerio de Relaciones Exteriores para ocupar, en éste, el cargo de Encargado de la Mesa de Entrada en el Archivo.-

3) Su esposa fué quien formuló las acusaciones contra él.-Una de las acusaciones establece que Mesutti obtenía copias fotográficas de documentos de RR.EE. y las vendía a la Legación rusa.-

4) El Juez de Instrucción de 4º Turno, dispuso ayer la remisión de Mesutti por "revelación de secretos". Se probó que Messutti recibía costosos regalos de los agentes soviéticos y recibía un sueldo que oscilaba entre los $ 500.oo y $ 800.oo mensuales..-Se comprobó que Mesutti vendía documentos sobre la correspondencia recibida en Relaciones Exteriores, proveniente de EE.UU., a los soviéticos.-Los soviéticos le obsequiaron con una poderosa máquina fotográfica para sacar copias fotográficas a los documentos secretos de este ministerio.-

5) Dos de los contactos de Mesutti resultaron ser Mijail G. Spitzin y Kuznetsov, secretarios adscriptos a la Legación de la URSS en Montevideo.-En la Rambla y Ejido y en la Plaza Artigas eran los puntos en que Masutti entregaba los documentos secretaros de Estado a estos dos diplomáticos rusos.-

6) Luego de haber sido llamados desde Moscú, estos funcionarios, Mesutti entregaba esos documentos a Vladielav Sidorenkov, quien reemplazó a aquellos.-

Anexa : MESUTTI, Oscar Raúl.-Nº 895.-

Contenido	Fecha

100457 Datos Complementarios

7) Acusado por su esposa (en trámite de divorcio, de haber cooperado con ella en el tráfico ilícito de drogas.-

XI/959 - Según el Periódico "El País" de fecha 4/XI/959 que transcribe un artículo de la revista norteamericana "U.S.News & World Report" era Jefe de la Secc. Correo Diplomático del M. de Relaciones Exteriores hasta que su esposa lo denunció en agosto de 1958 a la Policía como espía ruso, informando que perteneció al Servicio Soviético por un lapso de 3 años.-

CONSTANCIA DE HABILITACION PARA CARGOS PUBLICOS Nº986 de la Secc.9na.(2).-

Se contestó por Memo.(I)Nºs*036/79 al Sr.Jefe del Estado Mayor Conjunto.Nº035/79 al Sr.Vice-Pdte del S.O.D.R.E..-

100457

DATOS COMPLEMENTARIOS

22/JUNIO/979 DIARIO OFICIAL Pag.859 A - Es designado en el Servicio Oficial de Difusión Radio Eléctrica, según Programa 1.11 del Ministerio de Educación y Cultura en carácter de funcionario contratado desde el 1º de enero hasta el 31 de diciembre del corriente año, junto a otras personas. Para ocupar el puesto de Director de Departamento (Z).-

7.VI.72 - Doc.1425 - Se presume que junto a Oscar FALCHETTI negoció documentos secretos con alguien de una Embajada.Fue puesto preso y expulsado del Ministerio.(GG).-

10.X.81 - Foc.8568 - Por Oficio NºR.003/81 el SODRE comunica a este Servicio que la persona MESSUTI BORRAZ, Elías Nery no es ni ha sido funcionario del SODRE, pero que si el causante fue funcionario del SODRE a quién se le expidió el Certificado Categoría "O" inhabilitante para el desempeño de Cargos Públicos con fecha 15.8.79 se solicitó la aplicación del Acta Institucional Nº7 con fecha 30 de Agosto de 1979 y que fue aprobado su pase a disponibilidad por Resolución del Poder Ejecutivo del 16.X.79 por lo que el causante no es funcionario del SODRE desde el 1º de Enero de 1980.-(K).-

FECHA	DOCUMENTOS	100457 ANTECEDENTES A REGISTRAR	F57
06.05.82	14.543/82	-Mencionado página/s 47 del libro "TESTIMONIO DE UNA NACION AGREDIDA". -EVALUACION : A-1.-(GM) (LA).-	

FECHA	DOCUMENTOS	100457 ANTECEDENTES A REGISTRAR	

SERVICIO DE INFORMACION
DE DEFENSA
Dep. I

100458-9

FSI
..... Sección
Act. Ant. Nac.
Ficha Nº [redacted]

Nombres y Apellidos: METALLO ó METALIO

Fecha de Nacimiento: .....

Lugar de Nacimiento: .....
(País - Ciudad o Localidad - etc.)

Cred. Cív.: Serie ..... Nº ..... Ced. Identidad: .....

Otros documentos: .....
(Pasaporte — Libreta Enrolam. — etc.)

FOTO

Domicilio: Montevideo(Pocitos)
(Ciudad o Localidad) (Calle) Nº Teléf.

Filiación

Edad aparente ..... Color del Cutis .....

Color del Cabello ..... Estatura Aproximada .....

Complexión ..... Aspecto Social .....

Señas particulares 70041

.....

Ficha confeccionada en Montevideo el 21 de abril de 1967.

Fórm. 1

100458

ES2

ACTIVIDADES

(1) **Laborales:** Profesión Bancario Lugar de trabajo

Cargo Antigüedad

Otras Actividades

(2) **Políticas:** Ideología Fidelista Actuación

Antecedentes

Antecedentes familiares

(3) **Sociales:** Estado Civil Religión Figuración

Grado Instrucción Lugares que frecuenta

(4) **Económicas:** Situación Capital aprox. Vehículo
marca y Nº

Otros datos

Datos Complementarios

Apreciación Personal Gral.

MATALLO ó METALIO — FICHA COMPLEMENTARIA — F53

Documento		ANTECEDENTES
Fecha	Origen 100458	
20-IV-967	B-77 -D-9	El reseñado, conjuntamente con Miguel Adhemar Grosso Delmonte, su esposa Dora María Florentino de Grosso y José Mauro Brusa Nieto, se reúnen en el domicilio de Armando Cocco Urroz-Alias "Pocha", sito en Obligado 1392 de la C.Montevideo. De profesión bancaria y domiciliado en Pocitos, siendo con todos los nombrados de ideología fidelista.

100459-7
21 ENE. 1978

FSI

SERVICIO DE INFORMACION DE DEFENSA

Dep. 1

VARIOS

Confeccionado el 20/1/78

FOTO

Apellidos METALLO

Nombres Mercedes

Fecha de Nacimiento

Lugar de Nacimiento

Est. Civil

Cred. Cívica ..... Céd. Identidad

Otros Documentos

Ocupación Abogado

Padre

Madre

Domicilio ..... Ciudad

Otros datos:

~~75242~~

chiesa hnos. - 4000 - 5/77

FB2

FICHA COMPLEMENTARIA

DOCUMENTO 10 0459		ANTECEDENTES
Fecha	Origen	
16/1/78	D.0086	-"MARCHA" Pág.3/16 abril 1971.-Figura en una nómina de Abogados que manifiestan su adhesión al Frente Amplio y a su programa, invitando a su vez a colegas a adherirse a tal declaración, convocando a la reunión que tendrá lugar en el Club de Teatro (Rincón 516) el día 22 de abril a las 20 horas, a efectos de constituir un Comité de Abogados de Apoyo al Frente Amplio.- (Ll.).-

confeccionada el 30 de agosto de 1973

FS1

MINISTERIO DE DEFENSA NACIONAL

S. I. D. 100460-5

Dep. 1 Sec. 1

Sub - Secc. A/N

Ficha Nro. ..... Confec. .....

METHOL FERRE (Apellidos) Alberto Rene① (Nombres)

DOCUMENTOS: C/C. ..... (Serie / Nro.) C/I. 519.121② (Nro. / Dpto)

OTROS DOC. ..... (Pasaporte / Lib. Enrol. / etc.)

NACIMIENTO: ..... (Fecha / Lugar)

DOMICILIO: 18 de Julio 2103. A.102.③ (Calle / Nro. / Telef. / Ciudad o Localidad)

PROFESION U OCUPACION④ Profesor -Historiador

LUGAR: ..... CARGO: .....

IDEOLOGIA POLITICA: ..... CLASIFICACION: .....

DATOS COMPLEMENTARIOS: ..... (Est. Civil / Cónyuge / Hijos)

..... (Otros familiares)

FSR

Fecha	Documentos	00460 ANTECEDENTES A REGISTRAR
1969	"El comunismo en el Uruguay" pag.117	-Redactor responsable de la revista "VISPERA".-(B)
12.7.72	Doc.1987	Figura en una relación de visitantes al extremista GONZALEZ GUYER Fernando.-(SS)- Indica del ① al ③.
11/12/74	D.3182	-Figura en una relación de personas que visitaron a SEREGNI, en el chalet "ANEREL", durante su estadía en Punta del Este. (J) Ev.A-1.-
24/3/76	D.0423	-Integré el Institute ó Centre de Estudios Artigas , movimiento dentro de del Nardenismo o lateral de éste, junto con Wáshington REYES ABADIE y el Prof. Roberto ARES PONS.-Firmé un libro de asistencias en la A.N.P., donde trabajaba, escribiendo que no estaba dispuesto a servir a "una dictadura cipaya de militares abrasilerados".- Posteriormente fue destituído pero no por esa causa.- Viajando entonces a Bs.As. trabajando tal vez con el ERP o los MONTONEROS.- Eval.B-2.(J) Integrante del Institute Uruguayo de Estudios Geopolíticos.-Eval.A-1(J)
30/3/89	11941 / 82 PAG. 3365	-POSEE ANTECEDENTES EN EL CO.NA.E. EVAL - A - 1. C(D) INDICA ( ) ( ) ( )

F3 3

FECHA	DOCUMENTOS	100460 ANTECEDENTES A REGISTRAR METHOL FERRE Alberto Rene
10.1.76.	Doc.0020.	- Ex-funcionario de la A.N.P. siendo declarado cesante por renuncia tácita, luego de haber suspendido durante 6 meses a medio sueldo y sumari correspondiente. Ocupaba el cargo de Sub-Gerente de Administración. Se plegó a todos los "Paros del año 1973. En oportunidad en el control de firmas de entrada del personal junto a su nombre (firma) escribió: "En vista del reciente golpe de estado anti -nacional gorila y cisplatino." Atento a que el pueblo es la única fuente de autoridad legitima y que en consecuencia el directorio Interventor de A.N.P. está viciado de nulidad y carece de - autoridad y sus ordenes son ílegitimas y por los tanto el suscrito no puede consentir a la mera fuerza. Por conseguiente el suscrito sigue de "paro" hasta que la situación cambie". 26.10.75.-"El diario" en esta fecha aparece en un art. en el cual figura como integrante del IUDE (Instituto Uruguayo de Estudios Geopolítico). Esta institución además la integran Sres.Oficiales superiores de las tres armas. (SS).
29.3.76.	Doc.0467.	- Se le sanciona con una suspención de seis meses sin goce de sueldo, como consecuencia del sumario instruído a raíz de haber estampado y firmado, en documentos públicos correspondiente a los días 2 y 3 de julio de 1973, determinadas ...///

FECHA	DOCUMENTOS	ANTECEDENTES A REGISTRAR
		///... manifestaciones relativas a la situación imperante en esos momentos. (0) Sin evaluar.
29.3.76.	Doc.0459	- Figura en una grupo de personas que acompañaron en la firma a REYES ABADIE, de un manifiesto autodenominado "MOVIMIENTO DE RESISTENCIA AL TRATADO MILITAR CON EE.UU.", el que fuera publicado en 1952 e impresos en talleres Gráficos CISA de Florida 1580 y "33SA", Piedras 522. Las demás personas eran: Roberto Ares Pons, Sarandí Cabrera, Ruben Yañez, Oscar Bruschera, Mario Benedetti, Balta Cabrera Sureda, Raúl Sendic, y Ariel Collazo. (W) Eval: A - 1.
10.9.77 PB. 6 a 6	917	6.9.77 -Es identificado como uno de los autores del material que fuera incautado en el local del S.E.P -Servicio de Educación Popular- y que se halla referido a temas políticos y sindicales.- (DD)
30.5.83	26989/4 P.D.	-21.5.83.-Concurrió a un acto realizado en homenaje al ex-Presidente de la Cámara de Diputados Héctor GUTIERREZ RUIZ en el Cementerio del Buceo,en el que colocaron una ofrenda floral,no habiendo parte oratoria.Eval:A-1.(TT)

...NOL FERRES — **FICHA COMPLEMENTARIA** — **Alberto** FSG

Documento		100460 Antecedentes
Fecha	Origen	
23.XI.962	Marcha B-75-(1)-D-27.	**Firmante de un manifiesto de la Unión Popular.**
7-Mar-964.	Dep.I(Seg.).- B-77-D-2.-	- En el allanamiento de la finca de la calle Acevedo Díaz Nº 1868, efectuado por la Policía de Montevideo, el día 7 de los corrientes, donde f fue localizado abundante propaganda troskista y se encontró además un registro de contribuyentes, donde figura el nombre del reseñado junto a las siguientes anotaciones: Pagó 1951-52-53-54. (8-21)(Paysandú-Cerro Largo) Rondeau 1578 $27,oo PV.-
1962	**Lista 4190 U.P.**	**-15º Titular a la Cámara de Diputados.-**
27.7.77	Doc. 0732 Doc. 0733	- Se establece que es integrante de la Junta Directiva del " Institue Uruguayo de Estudios Geopolíticos" (IUDEG), siendo miembro activo de la misma, según la Publicación Oficial de este Instituto titulada: "GEOPOLITICA", No. 1 y 2 correspondientes a Agosto y Diciembre de 1976.- (3).-
20.6.78 PD. 6 a 6	712	9.6.78 -Personal de la DNII procedió a concurrir en calidad de observador a una conferencia denominada "Camino a Puebla" organizada por el Departamento de Comunicación Social de la Conferencia Episcopal Uruguaya que tuvo lugar en el Colegio y Liceo "Santo Domingo" sito en Av. Rivera 2257 y en la cual hizo uso de la palabra. Es de constar que se desempeña como Secretario Ejecutivo del

FICHA COMPLEMENTARIA

Documento 10 0460

Fecha	Origen	Antecedentes
		Departamento de Laicos del Consejo Episcopal Latinoamericano-CELAM,- El acto finalizó sin ninguna novedad de importancia.- (DD) (4)
10.7.78 PEI 174/D-2	Doc.809 DEI	-Participó en la reunión preparatoria del Congreso de Puebla realizada en el Colegio de las Dominicas sito en Rivera y D.Terra.En la misma se decidió que la Iglesia se presentaría bajo dos formas:izquierda moderada e izquierda radical. La primera tendría como función aliarse a los gobiernos de América Latina y atacar a la izquierda radical;capitándose así a toda la comunidad creyente.En dicha reunión participaron también Daniel GIL,Carlos VERNAL y Herbe SEIJA.Eval.B-2 (MM).-

FECHA	DOCUMENTOS	100460 ANTECEDENTES A REGISTRAR F57
12.4.82	D.13538	-"LA PLAZA"ENE82/-En artículo bajo el titulo de "Un País que intentaba Nacer", desarrolla el tema del proceso histórico del Uruguay desde sus comienzos en la vida Independiente.El mencionado artículo es encabezado por una frase suya: "Lo que es el Uruguay nos lleva a lo que fué,para elaborar el será.Vemos así a lo esencial.Los nacimientos en todos los planos deciden.No hay uruguayo que no sepa,en el fondo del corazón, que el Uruguay nació a la histórria como "Estado Tapón".Fantasma persistente...."--(TJ)
06.05.82	14.543/82	-Mencionado página/s 24 del libro "TESTIMONIO DE UNA NACION AGREDIDA". -EVALUACION : A-1.-(GM) (LA).-
18.5.82 PD 16.5.82	14901	-15.5.82.-En el marco del ciclo denominado "Integración Latinoamericana" organizado por la Conferencia Episcopal Uruguaya y Argentina,contando con el auspicio de CELAM ofreció una conferencia en la Iglesia Tierra Santa,siendo el tema "Islas Malvinas" donde se habló de las consecuencias políticas de recuperación por parte de Argentina y realizándose un análisis desde el punto de vista eclesial.Eval:A-1.(TT)

FECHA	DOCUMENTOS	00460 ANTECEDENTES A REGISTRAR
31.1.83	24049 P.D.027	-25.1.83-En la fecha realizó una Conferencia en el Salón Parroquial de la Iglesia de "Tierra Santa"sobre "Derecho de los obreros", a la misma asistieron unas 30 personas. EVal: A-1 (M).-
22.3.83	9779/81	-Fue Redactor de la revista "VISPERA";Conferencista y Docente del "Movimiento Internacional de Estudiantes Católicos" y de la "Juventud Estudiantil Católica Internacional",habiendo ocupado el cargo de Secretario Ejecutivo de CELAM en 1978. 1981:Se establece que el causante está realizando un trabajo tendiente a "establecer las formas de penetración del marxismo-leninismo en el pensamiento y acción cristiana en América Latina".Tal estudio fue ordenado y es solventado por un órgano del Vaticano "para la defensa de la Fe y Propagación de la Doctrina".- Eval:A-1(AD)
2-9-83	29143/082	En la fecha se toma conocimiento que el causante concurrió a un acto de homenaje a Hector GUTIERREZ RUIZ, en el Cementerio del Buceo. Eval.A-1 (SI).

B1

100461-3

JUNTA DE COMANDANTES EN JEFE

S. I. D.

Dep. I Secc. I

Sub Secc. A/N

Ficha Nº ..... Confec. .....

METETIERI Esteban

Apellidos Nombres

DOCUMENTOS: C/C ..... C/I. .....

Serie Nº Nº Dpto.

OTROS DOC. .....

Pasaporte Lib. Enrol. etc.

NACIMIENTO: .....

Fecha Lugar

DOMICILIO: .....

Calle Nº Teléf. Ciudad o Localidad

PROFESION U OCUPACION: .....

LUGAR: ..... CARGO: .....

IDEOLOGIA POLITICA: ..... CLASIFICACION: .....

DATOS COMPLEMENTARIOS: .....

Cónyuge 14786 Hijos

.....

Otros familiares

[52.

Fecha	Documentos	100461 ANTECEDENTES A REGISTRAR
21.6.75	1105	-Figura en relación de elementos periféricos de la U.J.C, que no fueron detenidos dentro de operaciones efectuadas en el ámbito de los D.E.II. Se le menciona como "posible afiliado".Eval:A-1.(TT)

Imp. Nacional 716/79

SERVICIO DE INFORMACION
DE DEFENSA
Dep. 1

100462-1 FS1

Confeccionado el 27/VI/973

VARIOS

FOTO

Apellidos METHOL

Nombres Daniel Romero

Fecha de Nacimiento 23 años en 1973

Lugar de Nacimiento Oriental

Est. Civil Soltero

Cred. Cívica ..... Céd. Identidad 1.172.649

Otros Documentos .....

Ocupación Oficial armador de Casa "SAPELLY"

Padre .....

Madre .....

Domicilio 26 de Marzo Nº 3468 Ciudad .....

Otros datos .....

05245

Imp. CHIESA Hnos. Ltda. 4.000 - 11 - 72

FICHA COMPLEMENTARIA

152

DOCUMENTO		100462 ANTECEDENTES
Fecha	Origen	
16/VI/973 25/VI/973	P.DIARIO JPM 0 a 24 Doc.1286	-En la fecha, fué detenido en averiguación junto a 11 personas más, en momentos que efectuaban una pegatina en Avda. 18 de Julio.- Momentos antes se tuvo conocimiento que un integrante del sexo femenino de la "pegatina", a la altura de la Univ. de la Rep., había entregado un arma a un NN, quién al recibirla entró en la Univ..- Posteriormente recobraron su libertad por Orden Superior.- ((FF))

SERVICIO DE INTELIGENCIA
División I
(Seguridad)

MINISTERIO DE DEFENSA NACIONAL
SERVICIO DE INFORMACION DE DEFENSA
M/F
I.A. 100463 29/4

Sección FSC
Act. Ant. Nac.
Ficha N.º 0940.

Nombres y Apellidos: METHOl de BENVENUTO Elsa
FERRER (1) MAGDALENA (2)

Fecha de Nacimiento: 24 de abril de 1933 en la 14a Sección Montevideo. (6)

Foto

Lugar de Nacimiento: .....
(País - Ciudad o Localidad - etc.)

Cred. Civ.: Serie ..... N.º ..... Ced. Identidad: .....

Otros documentos: PP.34926 PP 122.307 (3) Pront.Nº 644 032 (4)
(Pasaporte - Libreta Enrolam. - etc.)

Domicilio: Radicado en Cuba. Rba. República de Chile Nº 559 (en 1961) (5)
(Ciudad o Localidad) (Calle) (N.º) (Telef.)

Filiación
- Edad Aparente ..... Color del Cutis .....
- Color del Cabello ..... Estatura Aproximada .....
- Complexión ..... Aspecto Social .....
- Señas particulares .....

Ficha confeccionada en Montevideo el 30 de Julio de 1964

100463

B52

ACTIVIDADES

(1) Laborales: Profesión Profesora Lugar de trabajo .....

Cargo ..... Antigüedad .....

Otras Actividades .....

(2) Políticas: Ideología Castrista Actuación F.I.D.E.L. (7)

Antecedentes .....

Antecedentes familiares Hija de Alberto Gerónimo y Anancia Renee (8)

(3) Sociales: Estado Civil ..... Religión ..... Figuración .....

Grado Instrucción ..... Lugares que frecuenta .....

(4) Económicas: Situación ..... Capital aprox. ..... Vehículo ..... marca y N.o

Otros datos .....

Datos Complementarios .....

Apreciación Personal Gral. .....

MENHOL E. BENVENUTO — FICHA COMPLEMENTARIA — Elsa — FS3

Documento Fecha	Origen	100463 Antecedentes
30-IV-964	B-76-D-106	Partió de Cuba para Brasil en julio de 1963.-
2-IX-964	**El Popular B-75(1)D-300.**	**-Firmante de un manifiesto de intelectuales en contra de la resolución de la OEA(ruptura de relaciones con CUBA).-**
7/IX/964	"EL POPULAR" B-75-(1)-D-369	-Anuncia intervendrá en Mesa Redonda del FIDEL, sobre el tema: "CUBA-AGOSTO 64", donde se resaltarán las últimas noticias del régimen castrista.
10/IX/964	"EL POPULAR" B-75-(1)-D-386	-Publica un reportaje a "6 Uruguayos en Cuba"dice: la reseñada ocupa el cargo de profesora de la escuela unificada de 9 grados anexa a la Universidad de la Habana. Se extiende en alabanzas respecto al régimen castrista.
24/II/961	"Marcha"	Adherente del Centro Cultural de Apoyo a la Revolución Cubana, de Malvín y Punta Gorda.-
7/IV/1970	B72 D21	_ INDICA del (1) al (8) -En Julio de 1963 Viaja de Cuba a Brasil. - En Agosto de 1963 viajó de Brasil a Cuba. --En setiembre de 1962 viajó de Cuba a México. - El 23/XI/ 1962 es firmante en "EL POPULAR", de una declaración de total apoyo al FIDEL, en circunstancias en que se encontraba residiendo en Cuba. - 3/IX/1964 Profesora de la Escuela Anexa de la Universidad de La Habana; hizo uso de la palabra en la Unión Femenina del Uruguay sobre Cuba y su

FICHA COMPLEMENTARIA

B4

Documento 100463

Fecha	Origen	Antecedentes
7/IV/1970	B72 D21	revolución. - En agosto de 1964 Viajó de Cuba a España. - En octubre de 1964 partió de España a Cuba. (J)
29/8/1972	D-2744	-Aparece en una lista de pasajeros en ual indica que viajó a Cuba, la mencionada lista previene de la Dirección Nacional de Infermación e Inteligencia.-(PP).-

SERVICIO DE INFORMACION DE DEFENSA

Dep. 1

100464-7

P31

Confeccionado el 28-XI-1969.-

VARIOS

FOTO

Apellidos METHOL

Nombres Julio

Fecha de Nacimiento

Lugar de Nacimiento

Est. Civil

Cred. Cívica: Céd. Identidad

Otros Documentos

Ocupación Ingeniero

Padre

Madre

Domicilio Ciudad

Otros datos:

25246

FICHA COMPLEMENTARIA FS2

DOCUMENTO 10 0464 ANTECEDENTES

Fecha	Origen	
21-XI-1966	B75-D1455	-Firmó manifiesto del Partido Demócrata Cristiano, apoyando su Plan de Gobierno para las próximas elecciones nacionales.-
		6.12.78-MEMO(A)Nº 3603/78-UNIVERSIDAD.-qq-?
.I.82	. . . . .	Se contesto en Memo(A) Nº 2508/82 para el M.T. y O.P..- (U)

VÁRIOS

M- 896 100465-4

METHOL de AMENABAR	María Teresa
APELLIDOS	NOMBRES

P31

FOTO

Fecha y Lugar de Nacimiento .....

Domicilio .....

Documentos .....

Nacionalidad .....

Profesión .....

Nombre del Padre ..... Nacionalidad .....

Nombre de la Madre ..... Nacionalidad .....

Estado Civil Casada Nombre del Cónyuge Tomás Amenabar

Nacionalidad del Cónyuge .....

Nombre y edad de los hijos .....

Otros datos La mencionada concurrió a una despedida ofrecida por el Ing. Alfredo ETCHE

~~A 77017~~

FB2

FECHA	ORIGEN	100465 ANTECEDENTES
30-3-82	Doc. Nº 13.293	GARAY VIDAL y su señora Raquel CARVALLIDO ALBIN en honor del Profesor Adolfo SILVA DELGADO, con motivo de su designación como Embajador en la República de Corea y del cual se posee extensos antecedentes en este Servicio. ~~(Inf. del Doc. por persona Nº 150 del 21.8.80)~~(S.D.S.).-

Imp. Nacional - 1314/79

100466-2

SERVICIO DE INFORMACION DE DEFENSA

Dep. 1

VARIOS

Confeccionado el 5.10.72.

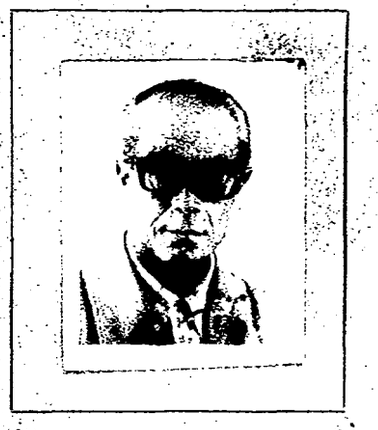

Apellidos METHOL CAILLAVA (1)

Nombres Ricardo

Fecha de Nacimiento 20.9.28(2)

Lugar de Nacimiento Montevideo (3)

Est. Civil Casado(4)

Cred. Cívica A.X.B. 5336 (5) Céd. Identidad 517.035 (6)

Otros Documentos

Ocupación Agrimensor
Ing.Agr. Func. del M.A.P.Jefe de Extensión (7)

Padre Julio Angel (8)

Madre María Elena (9)

Domicilio Tomás Diago 861-1961-1970-1968 Roque Graseras 708 (10) Ciudad

Otros datos

7527

CHIESA Hnos. Ltda - 8.100 - 3 - 72

FICHA COMPLEMENTARIA

DOCUMENTO 100466

Fecha	Origen	ANTECEDENTES
1971.	Lista 808. PDC. F.A.	Candidato como 1er.suplente del 16 titular a la Cámara de Senadores, SUB lema Frente del Pueblo (SS) Candidato como 4to.titular a la C.de Representantes, por el de Florida,sub.lema "Frente de Piedra Alta".(W)
4.8.78	DNII (1)	17.12.967- Visitó a los detenidos vinculados a los periódicos "Epoca" y "El Sol". 12.971- Candidato a la Cámara de Senadores, por el P.D.C. Lista 808, en las elecciones nacionales de 1971. 19.8.73- "La Mañana" Candidato por la Facultad de Agronomía, orden egresados, para integrar la Asamblea General del Claustro Universitario. 24-12-74- Ampliando anotación anterior se establece que integró la lista Nº 50, Lema "Por la Vigencia de las Libertades Públicas y en Defensa de la Autonomía Universitaria", de tendencia izquierdista. 18.9.75- Afiliado al P.D.C. según material incautado el 1.8.75 a Gerardo Ricardo GRASSI FIGUEROA. 18.10.68- "Marcha" Suscribe un manifiesto en apoyo a la actual Ley Organica de la Univerisdad de la República, junto con un grupo de Profesionales universitarios, reconociendo como legítimas las autoridades universitarias emanadas o que emanan del libre ejercicio de los mecanismos que consagra la Constitución de la Rep. (2)

Const. de Hab. Nº 1.735/78 de la Secc. 12a. de Montevi
(C) Ind. del (1) al (10)

Ricardo METHOL CAILLAVA

FECHA	DOCUMENTOS	100466 ANTECEDENTES A REGISTRAR	F53
31.7.80	227	- La Secretaría de Planeamiento Coordinación y Difusión solicita al S.I.D. el aval correspondiente con respecto al causante a efectos de que el mismo haga usufructo de una Beca al exterior , lo que esta Dirección NO APRUEBA .- (C)	
12.I.81	D.001	- 15.5.80 - Presenta recurso ante el Delegado del S.I.D. en Montevideo, al habersele incluido en la Categoría "C" de Constancias de Habilitación para Cargos Públicos, el que es elevado a este Servicio el 11 de Julio de 1980 para consideración. ANTECEDENTES QUE REGISTRA LA D.N.I.I. (Ampliatorios de lo registrado en C.H.C.P. Nº 1735/1a./78) -3.III.80 - Realiza gestión de Pasaporte, sin intención de viajar por el momento, con fecha 25.III.980 y según resolución Ministerial, se autoriza la entrega del documento de referencia. - 26.12.80 - Por Exp. Nº 473/D-I/980 de este Servicio se comunica al Sr. Delegado del S.I.D. en Montevideo, que esta Dirección ha resuelto mantener a la causante en la Categoría "C" de Constancias de Habilitación para Cargos Públicos.- (C)	
26/V/981	4239	22/I/981 - Presenta recurso en 2a. Instancia ante el Delegado del S.I.D. en el Dpto. de Montevideo, el que es elevado a este Servicio el 20/V/981. (E).-	

FECHA	DOCUMENTOS	100466 ANTECEDENTES A REGISTRAR
26/V/81	4239	08/VII/81 - Por Exp. Nº 465/D-I/981 se remiten a la JCJ todos los obrados para su consideración y resolución correspondiente, con la opinión de la Dirección del SID de mantener la Cat. "C" asignada. (E).-
28/7/81	6434	24/VII/81 - La JCJ comunica a la Dirección de este Servicio que ha resuelto mantener la Cat. "C" de Const. de Hab., otorgada oportunamente al causante.- 29/VII/81 - Por Exp. Nº 582/D-I/81 se remiten todos los obrados al Delegado Dptal., para su conocimiento y notificación del interesado. (E).-
C.H.C.P.No. PERMANENCIA-MDEO.	5119/81	-DATOS DE LA DNII - 1/8/80- Manifiesta una declaración de su ideología ante el Diario "El País".- 27/8/81 - Se contestó para PERMANENCIA en el M.A.y P. .- (U)
26/2/982	12221/49	Funcionario del Ministerio de Agricultura y Pesca paso a situacion de disponibilidad el 28/09/81 en aplicacion del Acto Institucional N.7 de fecha 27/6/977.EVALUACION. A-1. (GM) Indica ( ) ( ) ( ) ( ) ( )
22.3.83.	20492/82	Habiendo solicitado C.H.C.P. el 13.5.81, se le otorgó Cat. "C" el 8.6.82.Eval.A.1.(AE).
30/3/84	11041/82 PAG 3365	-POSEE ANTECEDENTES EN EL C.H.A.E- EVAL - A - 1. C(D) INDICA ( ) ( ) ( )

VETHOL CALLAVA, Ricardo

100466

Fecha	Documentos	ANTECEDENTES A REGISTRAR	F-5
2.3.84	8400576/0	0 24.8.83. Detenido junto a un grupo de personas, en momentos en que realizaban una concentración frente a la sede del ex-SERPAJ, sita en Gral.Flores 4050.Eval.A-2 (SI	

SERVICIO DE INFORMACION
DE DEFENSA
Dep. 1

100467-0 151

Confeccionado el 13 NOV. 1973

VARIOS

FOTO

Apellidos METHOL

Nombres Sara Felicia

Fecha de Nacimiento

Lugar de Nacimiento

Est. Civil

Cred. Cívica Céd. Identidad 169.223

Ctros Documentos

Ocupación

Padre

Madre

Domicilio 21 de Setiembre 2529 A.13. Ciudad 75248

Otros datos

F52

FICHA COMPLEMENTARIA

DOCUMENTO		100467 ANTECEDENTES
FECHA	ORIGEN	
12.7.72	Doc.1987 Eval. A-2	Figura en una relación de visitantes al extremista GONZALEZ GUYER Fernando.-(SS)-
12.7.772	Doc.1987	Figura en una relación de visitantes al extremista GUTIERREZ Ibero.-(SS)-
20.4.82	.-.-.-.-.-	Se hizo Memo (A) No.712/82 para el E.M.C.F.A.(SS)-

Ficha confeccionada el 28/4/1973.-

F51

MINISTERIO DE DEFENSA NACIONAL
S. I. D.

100468 - 8

Dep. 1 Sec. 1
Sub-Secc. A/N
Ficha Nº_____ Confec._____

METHOL _____ Sonia Benvenuta
Apellidos Nombres

DOCUMENTOS: C/C._____ C/I._____
Serie Nro. Nro. Dpto.

OTROS DOC. _____
Pasaporte Lib. Enrol. etc.

NACIMIENTO: _____
Fecha Lugar

DOMICILIO: _____
Calle Nro. Teléf. Ciudad o Localidad

PROFESION U OCUPACION: _____

LUGAR: _____ CARGO: _____

IDEOLOGIA POLITICA: _____ CLASIFICACION: _____

DATOS COMPLEMENTARIOS: _____
Est. Civil Cónyuge Hijos

~~117740~~

_____
Otros familiares

552

Fecha	Documentos	10046	ANTECEDENTES A REGISTRAR
29/8/72	D-2744		-Aparece en una lista de pasajeros en la cual indica que viajó a Cuba, la mencionada lista previene de la Dirección Nacional de Información e Inteligencia.-(PP).-

100469 – 6 11 MAYO 1974

MINISTERIO DE DEFENSA NACIONAL

S. I. D.

Dep. I Secc. I

Sub - Secc. G

Ficha Nro.____ Confec.____

MILANS HENDERSON (Apellidos) Hilda T. (Nombres)

DOCUMENTOS: C/C.____ (Serie / Nro.) C/I.____ (Nro. / Dpto.)

OTROS DOC.____ (Pasaporte / Lib. Enrol. / etc.)

NACIMIENTO:____ (Fecha / Lugar)

DOMICILIO:____ (Calle / Nro. / Teléf.) Salto (Ciudad o Localidad)

PROFESION U OCUPACION: Estudiante

LUGAR:____ CARGO:____

IDEOLOGIA POLITICA: Izquierdista CLASIFICACION: No activista

DATOS COMPLEMENTARIOS:____ (Est. Civil / [redacted] / Conyuge / Hijos)

Otros familiares

100469

Fecha	Documentos	ANTECEDENTES A REGISTRAR
16/9/73	4293	Sindicada como estudiante izquierdista en Salto. (K) (Evaluación A-1)

FBI

MINISTERIO DE DEFENSA NACIONAL
S. I. D.

100470-4

Dep. I Secc I
Sub-Secc. A/N Mont.
Ficha N.o ..... Confec. 23-XII-970

MESSANO (1) Alberto
Apellidos Nombres

DOCUMENTOS: C/C ..... C/I .....
Serie N o N.o Dpto.

OTROS DOC. .....
Pasaporte Lib. Enrol. etc.

NACIMIENTO .....
Fecha Lugar

DOMICILIO: .....
Calle N.o Teléf. Ciudad o Localidad

PROFESION U OCUPACION: .....

LUGAR: ..... CARGO: .....

IDEOLOGIA POLITICA Comunista CLASIFICACION U.J.C. (2)

DATOS COMPLEMENTARIOS .....
Est. Civil Conyuge Hijos

117724

.....
Otros familiares

FS2

Fecha	Documentos	10 0470 ANTECEDENTES A REGISTRAR
10-XI-70	77/88	-Se indica(1)y(2).-Según figura en una lista de estudiantes del I A V A; calificado como integrante de la U J C.- Eval. F-3.-(PP).-

MINISTERIO DE DEFENSA NACIONAL
S. I. D.

100470

F-3

Dep. I Secc. I
Sub-Secc. G 28 DIC. 1970
Ficha N.o..... Confec.....

MESSANO Alberto
Apellidos Nombres

DOCUMENTOS: C/C ..... C/I .....
Serie N.o N.o Dpto.

OTROS DOC. .....
Pasaporte Lib. Enrol. etc.

NACIMIENTO .....
Fecha Lugar

DOMICILIO: .....
Calle N.o Teléf. Ciudad o Localidad

PROFESION U OCUPACION: Estudiante del IAVA

LUGAR: ..... CARGO: .....

IDEOLOGIA POLITICA ..... CLASIFICACION ACTIVISTA

DATOS COMPLEMENTARIOS .....
Est. Civil Conyuge Hijos

62813
otros familiares

Fecha	Documentos 100470	ANTECEDENTES A REGISTRAR
10/11/70	B77 D88	-Se postula en la lista N°. 70 lema IDEAS, sub-lema "una nueva agrupación por una asociación mejor" para integrar el Consejo Ejecutivo de la Aspc. de Estudiantes de Preparatorios, durante el período 1968/69.-
27/5/68	B76-D36.	**Indica el mismo antecedente del documento B77-D88-10/11/70.-**
12/9/73	2933	Candidato para integrar la Asamblea del Claustro Universitario, orden estudiantil lista 66 de la Facultad de Ciencias Econom. (K)

100471-2 FBI

SERVICIO DE INFORMACION DE DEFENSA

Dep. 1

V A R I O S

Confeccionado el 18-2-75

FOTO

Apellidos Mesis

Nombres Luis

Fecha de Nacimiento

Lugar de Nacimiento

Est. Civil

Cred Cívica Céd. Identidad

Otros Documentos

Ocupación Médico

Padre

Madre

Domicilio Ciudad

Otros datos

~~7521~~8

Imp. CHIESA Hnos. Ltda. 10.000 - 12 - 73

FICHA COMPLEMENTARIA

DOCUMENTO		10 0471 ANTECEDENTES
Fecha	Origen	
16-5-74	Doc. 1072	- Figura en una relación de Médicos Docentes de la Facultad de Medicina que están adheridos al FRente Amplio.- (CO)

F53

SERVICIO DE INFORMACION DE DEFENSA

Dep. 1

V A R I O S

100471

Confeccionado el 16.8.77

FOTO

Apellidos MESIAS

Nombres Luis

Fecha de Nacimiento

Lugar de Nacimiento

Est. Civil

Cred. Cívica ..... Céd. Identidad

Otros Documentos

Ocupación Médico.-

Padre

Madre

Domicilio ..... Ciudad

Otros datos:

~~75219~~

chiesa hnos. - 4 000 - 5/77

F54

FICHA COMPLEMENTARIA

DOCUMENTO		10 0471 ANTECEDENTES
Fecha	Origen	
2[illegible].11.71	"MARCHA" (Pag.28)	Firmante de un manifiesto de Adhesión de Médicos al "Frente Amplio".-(MK)
16.5.74	Doc.1072	Indica lo mismo que lo anterior.-(MK)
		30/X/80-Se contestó Of.655 al Bco. Seguros.-(U)

SERVICIO DE INTELIGENCIA

División I

(Seguridad)

MINISTERIO DE DEFENSA NACIONAL
SERVICIO DE INFORMACION DE DEFENSA
M/F
10 0472-0

Sección «G»

Gremios

Ficha N.º 204

Foto

Nombres y Apellidos: METRAL Luis Alberto

Fecha y Lugar Nac.:

Cred. Civ.: Serie N.º Ced. Identidad:

Otros documentos:
(Pasaporte - Libreta Enrolam. - etc.)

Domicilio:
(Ciudad o Localidad) (Calle) (N.º) (Telef.)

Profesión:

Cargo y Lugar:

Ideol. Política: Actuación: Dirigente

Datos Complementarios: Pro-Secretario de C.A.S.DIF.O. (1966)

Apreciación General:

Ficha confeccionada: 10/2/66 42026

FICHA COMPLEMENTARIA

Documento		Antecedentes
Fecha	Origen	
24/1/64	El Diario	-Presidente de la Asociación de Empleados y Supervisores de la Industria Frigorífica.Perteneciente al Consejo Directivo de la Central del gremio.-
11/4/64	El Día	-Hizo uso de la palabra ayer, en un acto público realizado en la Curva Tabarez, en apoyo a la plataforma implantada por CASDIFO, contra los Mataderos Clandestinos.-

100472

52

Ficha confeccionada el día 23/1/1974

100473-8

MINISTERIO DE DEFENSA NACIONAL

S. I. D.

Dep. P E Sec. 1

Sub - Secc. A/N

Ficha Nro. ..... Confec. .....

METTINI

Apellidos ..... Nombres .....

DOCUMENTOS: C/C. ..... Serie ..... Nro. ..... C/I. ..... Nro. ..... Dpto.

OTROS DOC. ..... Pasaporte ..... Lib. Enrol. ..... etc.

NACIMIENTO: ..... Fecha ..... Lugar .....

DOMICILIO: ..... Calle ..... Nro. ..... Teléf. ..... Ciudad o Localidad .....

PROFESION U OCUPACION: .....

LUGAR: ..... CARGO: .....

IDEOLOGIA POLITICA: Militante del P.S. CLASIFICACION: .....

DATOS COMPLEMENTARIOS: ..... Est. Civil ..... Cónyuge ..... Hijos .....

138148

..... Otros familiares .....

FS2

Fecha	Documentos	10473 ANTECEDENTES A REGISTRAR
4/1/1974	Doc. 4527 FUSNA	- Integra el grupo que actúa junto con la profesora Susana BURCHI de GRIMALDI en el Liceo No.17, la que realiza en sus clases propaganda política a favor de partidos de izquierda, declarándose militante del Mov. "26 de Marzo" y actualmente haría reuniones en su casa.- (C.C) Evaluación: F-6.-

100474-6

Fs. 1

MINISTERIO DE DEFENSA NACIONAL
S. I. D.

Dep. I Secc. I
Sub - Secc. A/N
Ficha Nro. ____ Confec. 5/9/75

METTINI ANARAL (Apellidos) Atilio Gerardo (Nombres)

DOCUMENTOS: C/C ____ (Serie / Nro.) C/I 1.396.564 (Nro. / Dpto.) (1)

OTROS DOC. ____ (Pasaporte / Lib. Enrol. / etc.)

NACIMIENTO: 18 años en 1975 (Fecha) Uruguay (Lugar)

DOMICILIO: Yaguarón 2015 Apto. 4 (Calle / Nro.) José Belloni 3887 (MDEO) (Teléf. / Ciudad o Localidad) (2)

PROFESION U OCUPACION: ____

LUGAR: ____ CARGO: ____

IDEOLOGIA POLITICA: ____ CLASIFICACION: ____

DATOS COMPLEMENTARIOS: ____ (Est. Civil / Conyuge / Hijos)

N/T/N

Otros familiares

Fecha	Documentos	10474 ANTECEDENTES A REGISTRAR	Fs. 2
3/9/75 SUMI Nº 28.8.75 Doc. 1541 PD. 07.00	D.1611 31/75 a 07.00.	El 16/Ago./75 es detenido junto a RODRIGO JARDIM, por efectuar volanteadas, cuyo texto es el siguiente:"POR BAIBI,GLORIA A LOS MARTIRES.-LIBER ARCE VIVE" "ESTUDIANTES DE SECUNDARIA EN LUCHA".etc.(J)	
8/9/75	1652 Parte de OCOA	-La volanteada que cita el documento abterior,fue efectuada en la intersección de las calles 8 de octubre y Larravide. En la misma zona fue detenido Alfredo Rodrigo JARDIM ALVEZ; el otro componente del grupo,Héctor Ariebel Luberto CABRERA, se dió a la fuga.-(D)	
27.8.75 JPM PD 07	Doc.1536 .00 a 07.	- El día 24.8.75 se encuentra a disposición de la Just. Mil. 00.- de Inst. de 3er. turno.-(SS)-	
11.10.75 PD. 7 a 7	1829	9.10.75 -Procesado por el J.M.I. de 3er. Turno por hallarse incurso en los delitos previstos en el Art. 58 Nral. 2 del CPM.- (DD)	
4.12.76 PD. 7 a 7	1510	27.11.76 -Al haber sido liberado del Penal de P. Carretas registra entrada en la DNII quedando internado en el régimen de MPS,-por órden y a disposición del P. Ejecutivo.- (DD)	
18.12.76 PD. 7 a 7	1571	14.12.76 -Fue sometido al sistema de "Libertad Vigilada", debiendose presentar en la DNII.- (DD)	

Fs. 3

FECHA	DOCUMENTOS	10 0474 ANTECEDENTES A REGISTRAR METTINI AMARAL Atilio Gerardo
15.8.78	Doc.970	-Figura en una relación de libertades vigiladas que han quedado en Libertad Definitiva.FECHA:9.12.77 Eval.A-1 (MM).-
8.6.83	24745/83 Pag.26	-3.3.83-Figura en una relación de libertades vigiladas , procedente de la P.M.E..Unidad de control:D.I.I. Detenido el 15.6.75, liberado el 15.11.76.(Indica 1) Eval A-1 (V)
8.6.83	24862/83 Pag. 19	-8.3.83-Indica Idem al Doc. 24745/83.-Eval A-1 (Indica 2) (V)
7.11.83	18507/25	13.12.77:En la fecha es liberado.-Eval:A-1(AD)

FECHA	DOCUMENTO 10 0474	ANTECEDENTES A REGISTRAR	Fs. 4

100474 03/10/83

S. I. D. ASUNTO (P)

Dpto. I

METTINI

Atilio

Af. P.C. (S/N)

AÑO	DOCUMENTO

2.000 - 2/83 - O. T. 5081 - Cía. Nal. de Rollos - R.U.C. 210268150015

10 0474

PSC

AÑO	DOCUMENTO
30923/111	C.C. ABB 2043
010.-	Dom.: Yaguarón 2015 Apto. 4.
	Entre: Esq. Venezuela
	Comité: 8a. U.J.C.
	Observaciones: Recogido por Alba Ma.
	Cruz - Secundaria

100474

P34

SERVICIO DE INFORMACION
DE DEFENSA
Dep. 1

Confeccionado el 12 JUL. 1974

V A R I O S

FOTO

Apellidos METTINI AMARAL

Nombres Alberto

Fecha de Nacimiento

Lugar de Nacimiento

Est. Civil

Cred Cívica Céd. Identidad

Otros Documentos

Ocupación Estudiantesdel Liceo No. 17.-

Padre

Madre

Domicilio Yaguarón 2015 Apto. 4. Ciudad

Otros datos 65049

Imp. CHIESA Hnos. Ltda. 10.000 - 12 - 73

FICHA COMPLEMENTARIA

F58

DOCUMENTO		100474 ANTECEDENTES
Fecha	Origen	
31.I.74	Dec. 1330	-Figura en una lista de estudiantes agitadores del Liceo No. 17.- (UU) EVAL. B-2.-
18/VIII/981		Se contestó por MEMO.(A) Nº 1509/81 para el C.G.A.(E)

JUNTA DE COMANDANTES EN JEFE

S. I. D.

100475-3

Dep. I [redacted] Secc. I

Sub Secc. A/N°4

Ficha Nº ..... Confec. 4.2.83.

METZ GARCIA — Carlos F.

Apellidos — Nombres

DOCUMENTOS: C/C. ..... Serie ..... Nº ..... C/I. ..... Nº ..... Dpto. .....

OTROS DOC. ..... Pasaporte ..... Lib. Enrol. ..... etc. .....

NACIMIENTO: ..... Fecha ..... Lugar .....

DOMICILIO: ..... Calle ..... Nº ..... Teléf. ..... Ciudad o Localidad .....

PROFESION U OCUPACION: Abogado

LUGAR: ..... CARGO: .....

IDEOLOGIA POLITICA: ..... CLASIFICACION: .....

DATOS COMPLEMENTARIOS ..... Est. Civil ..... Cónyuge ..... Hijos .....

..... Otros familiares .....

132886

F52

Fecha	Documentos	0 0475 ANTECEDENTES A REGISTRAR
17.1.83	D.23732	Trabaja en el Estudío Jurídico cuyo titular es el Dr, Daniel GARCIA CAPURRO, sito en Rincón 487 Piso 3, en cuya dirección funcionaría la firma "CARLOS PAYSÉE".- Eval.A-1.-(FE)

MINISTERIO DE DEFENSA NACIONAL
S. I. D.

100478-1

Dep. I 11.6.75 Secc. I
Sub - Secc. G
Ficha Nro. ____ Confec. ____

METZ — Apellidos
Fernando — Nombres

DOCUMENTOS: C/C ____ Serie ____ Nro. ____ C/I. ____ Nro. ____ Dpto. ____

OTROS DOC. ____ Pasaporte ____ Lib. Enrol. ____ etc. ____

NACIMIENTO: ____ Fecha ____ Lugar ____

DOMICILIO: ____ Calle ____ Nro. ____ Teléf. ____ Dpto. MONTEVIDEO Ciudad o Localidad

PROFESION U OCUPACION: Estudiante

LUGAR: Fac. de Odontología CARGO: ____

IDEOLOGIA POLITICA: Extremista CLASIFICACION: ____

DATOS COMPLEMENTARIOS: ____ Est. Civil ____ Conyuge ____ Hijos ____

4202

Otros familiares

F52

Fecha	Documentos	00476 ANTECEDENTES A REGISTRAR
5.8.74	D. 1937	Figura en una nómina de estudiantes de la Fac. de Odontología ,inscriptos como postulantes para proveer por Concurso de Pruebas cargos de Practicantes y Ayudantes de Clase.- Evaluación F-6.-(I).-

SERVICIO DE INFORMACION DE DEFENSA
Dep. 1

100477-9

Fs-1

Confeccionado el 22.3.73

VARIOS

FOTO

Apellidos MERELLO

Nombres Diva Argelia(1)

Fecha de Nacimiento 10/2/46(2)

Lugar de Nacimiento Paysandú (3)

Est. Civil Soltera (4)

Cred. Cívica KBA 17.478(5) Céd. Identidad 64.012 Pdú.(6)

Otros Documentos Pas. 236.184 (10)

Ocupación Empleada Centro de Salud (MSP) (7)

Padre

Madre Manuela (8)

Domicilio Colón 1175 Pdú.(9) Ciudad

Otros datos

75147

CHIESA Hnos. Ltda - 8.000 - 3 - 72

FICHA COMPLEMENTARIA

B-2

DOCUMENTO 10 0477

Fecha	Origen	ANTECEDENTES
Nov.1971	Lista 988 PDC F.A	Candidato en el 27.lugar a la Junta Departamental por el dpto.de Paysandú sub lema Frente del Pueblo (SS)
27/7/78	DNII	-Indica (i) al (9).- Indica Doc. 988/971. En las elecciones nacionales de 1971 actúa como Delegada de Mesa por el PDC dentro del Conglomerado del Frente Amplio.- Actualmente desempeña sus tareas en el Centro de Salud del Hospital Escuela del Litoral, contando entre sus amistades más intimas dentro de dicho Centro con la de "Lalo PEDROZA" (izquierdista activo).- Integra el grupo de Teatro del Cine Club Paysandú(Integrado en su mayoría por personas vigiladas por sus actividades izquierdistas).-11/2/77-Solicita en este Jefatura pasaporte uruguayo Mº 236.184 para viajar a la Argentina con fines de paseo.- 19/9/77 Solicita Certificado de Fe Democrática para ser presentado an el Ministerio de Salud Pública, otorgándosele Categoría "B". 9/77 -Integra grupo de Teatro "Ciudad de Paysandú" que es creado de la separación del Grupo de Teatro del "Cine Club", teniendo también en su mayoría de integrante a personas izquierdistas.-(C.N.C.P.Nº 185/78 SECC. DE PAYSANDU.-) (U)

MERELLO, Diva Argelia

FECHA	DOCUMENTOS	100477 ANTECEDENTES A REGISTRAR	F-3
17-11-83	31350/02	28-10-83. En la fecha se establece que actuó en el "Primer Encuentro de Teatros del Interior" realizado en C.Paysandu entre los días 7 y 9-10-83. Eval. A-1 (SI)	
20.12.83	29149/9	Aporta información ya registrada en la ficha Eval:A -1 (OO)	
04/4/84	0224/79	-Indica Idem a anotación de fecha Nov/971 y 27/7/978. Indica (10).-(RJ)	

SERVICIO DE INFORMACION DE DEFENSA

Dep. 1

100478 -7

Confeccionado el 16 SET. 1975

V A R I O S

FOTO

Apellidos METZEN

Nombres C.V.

Fecha de Nacimiento

Lugar de Nacimiento

Est. Civil

Cred Cívica ..... Céd. Identidad

Otros Documentos

Ocupación

Padre

Madre

Domicilio Misiones 1536 Ciudad Montevideo

Otros datos ~~75250~~

Imp. CHIESA Hnos. Ltda. 10.000 - 12 - 73

FICHA COMPLEMENTARIA

852

DOCUMENTO		100478 ANTECEDENTES
Fecha	Origen	
14.7.75	D. 1268	Figura en una nómina de personas receptoras de material de propaganda marxista.- Evaluación B-2.-(I).-

FSL

JUNTA DE COMANDANTES EN JEFE
S. I. D.

100479-5 15.06.82 Dep. I Secc. I
Sub Secc. A/N
Ficha Nº ..... Confec. .....

MEVER Eduardo
Apellidos Nombres

DOCUMENTOS: C/C ..... C/I. .....
Serie Nº Nº Dpto.

OTROS DOC. .....
Pasaporte Lib. Enrol. etc.

NACIMIENTO: .....
Fecha Lugar

DOMICILIO: .....
Calle Nº Teléf. Ciudad o Localidad

PROFESION U OCUPACION: Dr.

LUGAR: ..... CARGO: .....

IDEOLOGIA POLITICA: ..... CLASIFICACION: .....

DATOS COMPLEMENTARIOS: .....
Est. Civil Cónyuge Hijos

.....
Otros familiares

16436

PS2

Fecha	Documentos	0 0479 ANTECEDENTES A REGISTRAR
02.06.82	15.530	-Figura en una Nómina de Firmantes del Manifiesto de Residentes de Soriano en Montevideo adherentes al Frente Amplio.-Eval.:A-1. (VL) (M) (LA) (GM). Indica ( ) ( ) ( ) ( ) (AÑO 1971)

100480-3

FSI

SERVICIO DE INFORMACION DE DEFENSA

Dep. 1

Confeccionado el 19-XI/-1970

~~VARIOS~~

FOTO

Apellidos MEYER

Nombres Arturo René

Fecha de Nacimiento

Lugar de Nacimiento

Est. Civil

Cred. Cívica Ced Identidad

Otros Documentos

Ocupación

Padre

Madre

Domicilio Ciudad

Otros datos

117743

FICHA COMPLEMENTARIA

F52

DOCUMENTO		100480 ANTECEDENTES
Fecha	Origen	
1962	Lista 4190 U.Popular	-8°Titular al Concejo Departamental y 11°Titular a la Junta Departamental de Río Negro.-
1971.	Lista 90 RIO NEGRO.-	-Candidato en el 13 lugar a la Junta Departamental, en las listas del P.Socialista para las elecciones de 1971. "PP".-
30/3/84	11941 / 82 PAG. 3366	-POSEE ANTECEDENTES EN EL CO.NA.E- EVAL - A - 1.C (1) INDICA ( ) ( ) ( )

MINISTERIO DE DEFENSA NACIONAL

S. I. D. 100481-1

Dep. I Sec. I

Sub - Secc. **C/G.**

Ficha Nro. ..... Confec. 6/XI/73

MEYER RODRIGUEZ — Apellidos
Carlos — Nombres

DOCUMENTOS: C/C. KAA 9694(1) — Serie — Nro.
C/I. 30.496(2) Pdí — Nro. — Dpto.

OTROS DOC. ..... — Paseporte — Lib. Enrol. — etc.

NACIMIENTO: 24.1.996 Pdú(3) — Fecha — Lugar

DOMICILIO: 18 de Julio 746 (1982) (4) — Calle — Nro. — Teléf. — Ciudad o Localidad

PROFESION U OCUPACION: Jubilado(6)

LUGAR: ..... **CARGO:** .....

IDEOLOGIA POLITICA: PARTIDO Nacional(7) **CLASIFICACION:** .....

DATOS COMPLEMENTARIOS: Casado (5) — Est. Civil — Cónyuge — Hijos

Otros familiares

FF2

Fecha	Documentos	1 0 0 4 8 1 ANTECEDENTES A REGISTRAR
18/8/73	"PRENSA"	-El 17/8/973, fue designado miembro suplente de la Junta de Vecinos del Dpto. de PAYSANDU.- ((FF))
7.9.82	18609	- 30.6.78- Por Of. 19/78 de la Jef. de Policía de Paysandú, del 12/1/78, se establece que concurrió a un Homenaje recordatorio al 113 Aniversario de la muerte del Gral. Leandro GOMEZ, organizado por admiradores del Requerido Wilson FERREIRA ALDUNATE.-
10.9.82	18861	- Idem anotación anterior.
2.9.82	18403	Figura en el 94 lugar de la lista KAN del Partido Nacional Agrupación "DR. JAVIER BARRIOS AMORIN" Dpto. de Paysandú como candidato para integrar los Deliberantes Departamentales y Convenciones Nacionales en las Elecciones internas de los PP.PP. del 28 de Noviembre de 1982. (C) Ind.(1)a (7)
12.10.82		Por Oficio Nº. 807 /82 el S.I.D. comunica a la Corte Electoral, que de acuerdo a las disposiciones vigentes, no existen objeciones para que el causante integre la lista de referencia. (C)

Ficha confeccionada el día 17/3/1975

PE 151

MINISTERIO DE DEFENSA NACIONAL 100482-9

S. I. D.

Dep. 1 Sec. 1

Sub - Secc. A/N

Ficha Nro. ..... Confec. .....

MEYER PERNA TABERNA — Apellidos

Carlos Máximo.- — Nombres

DOCUMENTOS: C/C. ..... Serie ..... Nro. ..... C/I. ..... Nro. ..... Dpto

OTROS DOC. ..... Pasaporte ..... Lib. Enrol. ..... etc.

NACIMIENTO: ..... Fecha ..... Lugar

DOMICILIO: ..... Calle ..... Nro. ..... Teléf. ..... Ciudad o Localidad

PROFESION U OCUPACION: .....

LUGAR: ..... CARGO: .....

IDEOLOGIA POLITICA: ..... CLASIFICACION: .....

DATOS COMPLEMENTARIOS: ..... Est. Civil ..... Cónyuge ..... Hijos

938145

Otros familiares

B2

Fecha	Documentos	100482 ANTECEDENTES A REGISTRAR
Abril/74	Doc.1277 P.P.I.	- El día 27 de Abril de 1974 fué trasladado de la Correccional de Miguelete al M.I.4 para ser interrogado sobre su presunta vinculación a elementos subversivos durante su permanencia en la Cárcel de Maldonado.- (C.C)

100483-7

B1

SERVICIO DE INFORMACION DE DEFENSA

Dep. 1

Confeccionado el 15/V/970

VARIOS

FOTO

Apellidos MEYER

Nombres César A.

Fecha de Nacimiento -

Lugar de Nacimiento

Est. Civil

Cred. Cívica Céd. Identidad

Otros Documentos

Ocupación bancario

Padre

Madre

Domicilio Ciudad

Otros datos: 75252

FICHA COMPLEMENTARIA

F52

DOCUMENTO 10 0483

Fecha	Origen	ANTECEDENTES
26/VII/968	B-31-D-1	-26/VII/968.-Firmante de una declaración publicada en el periódico "La Idea Nueva", en la que expresa públicamente su solidaridad con el compañero, Angel César García Olivera, detenido en el Grupo de Artillería No.2.-

SERVICIO DE INTELIGENCIA 100484 -5

MINISTERIO DE DEFENSA NACIONAL

Ord. 1 (Seguridad) Ficha M/F confeccionada el

Sección

FO 02 03 8974

Apellidos MEYER [redacted] (1)

Nombres Eduardo Guillermo (2)

Fecha de Nacimiento: 23/2/936 (3)

Lugar de Nacimiento: Colonia (4)

Cred. Civ.: MAA 42.390(5) Ced. Identidad: 69.319 [redacted]

Prontuario: F. Censal:

Padre: Federico Adolfo (7)

Madre: Juana Manuela (8)

Domicilio Montevideo-Gobernador Viana 2592 bis ap. 3 ó 13.- Colón 381 (9) Mercedes Ciudad: Mont.

Otros datos (Documentos y señas personales)

Ocupación: Médico Urólogo (10)

175284

152

FICHA COMPLEMENTARIA

Documento 100484

Nº	Fecha	Orígen	Antecedentes
[illegible]-77-D-27.	19.V.965	8-2	-Suscritor de la"Editorial Pueblos Unidos",reside en:Gobernador Viana 2592 bis Apto.3,Montevideo.
[illegible]-76-D-6.	[illegible]		- Se [illegible] Nº 2592 bis Ap. [illegible]
Evaluación F-6. [illegible]-76-D-36	15-VI-965. 15/VI/966	F-3 77/27	-Recibe correspondencia de Unión Soviética dirigida a: Gobernador Viana 2592 bis Ap.13.Montevideo.-
			16/I/79 - SE CONTESTO MEMO (A) Nº 3634/78 PARA COMIPAL. (K)
14.2.84	D1105/79 pág.8		23.6.64 al 3/965:Suscriptor de la revista "TIEMPOS NUEVOS", que recibe directamente de Moscú, en forma personal.Eval.A-2.(ME)

30/3/84

11941 / 82 PAG. 2366

-POSEE ANTEC[illegible] EN EL CO.NA.E-

EVAL - A - 1.C(D) INDICA ( ) ( ) ( )

100484

F53

MINISTERIO DE DEFENSA NACIONAL
S. I. D.

28 ABR. 1975

Dep. I Secc. I
Sub - Secc. G
Ficha Nro.____ Confec.____

MEYER — Apellidos
EDUARDO — Nombres

DOCUMENTOS: C/C ..... Serie ..... Nro. C/I. ..... Nro. ..... Dpto.

OTROS DOC. ..... Pasaporte ..... Lib. Enrol. ..... etc.

NACIMIENTO: ..... Fecha ..... Lugar

DOMICILIO: ..... Calle ..... Nro. ..... Teléf. ..... Ciudad o Localidad

PROFESION U OCUPACION: .....

LUGAR: ..... CARGO: .....

IDEOLOGIA POLITICA: Izquierdista CLASIFICACION: .....

DATOS COMPLEMENTARIOS: ..... Est. Civil ..... Conyuge ..... Hijos

..... Otros familiares

FSH

Fecha	Documentos	0 0484 ANTECEDENTES A REGISTRAR
7.1.75	3316	Figura como Tesorero de la Federación Médica de Soriano. Muy reservado, no interviene en política.- Evaluación B-2.-(E).-
		16/I/79 - CONTESTO MEMO (A) Nº 3634/78 PARA COMIPAL (K).-
13/3/79	-JP.Sor. DNII	-21/5/971-Firmante de un manifiesto aparecido en la pag. 2 del Diario Local "ACCION", apoyando las bases programáticas del Frente Amplio, junto a otros profesionales.- - Indica lo mismo que lo anterior.-Const.Hab.Nº 001/78 de la Secc. 1a. de Soriano).- (U) Indica (1) al (10).-

FBI

JUNTA DE COMANDANTES EN JEFE 10 0485-2

S. I. D.

Dep. I Secc. I

Sub Secc.

Ficha Nº ..... Confec. 9.9.81

MEYER DI CATERINA — Apellidos

Enrique Daniel — Nombres

B.C.A. 52669 (3)

DOCUMENTOS: C/C B.C.A.72.669 (1) — Serie — Nº — C/I. 1.216.117 — Nº — Dpto.

OTROS DOC. ..... — Pasaporte — Lib. Enrol. — etc.

NACIMIENTO: 10.1.962 (19 años 1981) — Fecha — Uruguay — Lugar

DOMICILIO: Bvar. Batlle y Ordoñez 2154 Apto.6 — Calle — Nº — Teléf. — Ciudad o Localidad

PROFESION U OCUPACION: estudiante -Facultad de Medicina(1981/82) (2)

LUGAR: M.S.P. (4) — CARGO: .....

IDEOLOGIA POLITICA: ..... — CLASIFICACION: .....

DATOS COMPLEMENTARIOS: soltero — Est. Civil — Cónyuge — 76255 — Hijos

Hijo de: Augusto y Sonia — Otros familiares

PSR

Fecha	Documentos	100485 ANTECEDENTES A REGISTRAR
21.9.81 P.D. Nº 262/81	D.9033	-19.9.81:-En el día de ayer, se procedió a su detención al salir del Salón Parroquial de la Iglesia "San Antonio y Santa Clara" de la calle Canelones 1660; con motivo de haber asistido a una reunión no autorizada en la cual se iba a analizar el contenido de una carta que se elevaría al Sr. Rector de la Universidad. En la misma, genéricamente se pretende hacer un análisis crítico de la situación de la Facultad de Medicina; se plantea una serie de aspiraciones y se le da un plazo de 15 días para una respuesta. -Luego de ser indagado en actas, fue puesto en libertad. Eval.A-1 (DD)
23.8.982.- 273/82.- Secc.9na.- INGRESO DE MDEO.-	C.H.C.P.Nro	21.9.982.- En la fecha se contestó dicha Constancia a nombre del causante, solicitada para su Ingreso al M.S.P.-Indica (1) y (2).-(XX)
C.H.C.P.No 844/82 PERMANENCIA MONTEVIDEO		-12.10.82: En la fecha se contestó dicha constacia a nombre del causante, para permanencia en el M.S.P..(MV) Indica (2) y (3).-
7.I.983	. . .	Se contesto en Memo(A) Nº 3257/82 del M.S.P..- (UU)

Imp. Nacional 716/79

SERVICIO DE INTELIGENCIA

Div. I (Seguridad)

Sección .....

10 0486-0 — 3.~~68~~ F91

Ficha N.º ..... confeccionada el 27-I-965.

MINISTERIO DE DEFENSA NACIONAL
SERVICIO DE INFORMACION DE DEFENSA
M/F
AN0203 8832

Foto

Apellidos MEYER

Nombres Federico

Fecha de Nacimiento: .....

Lugar de Nacimiento: .....

Cred. Civ.: ..... Ced. Identidad: .....

Prontuario: ..... F. Censal: .....

Padre: .....

Madre: .....

Domicilio: ..... Ciudad: .....

Otros datos (Documentos y señas personales) 75256

FICHA COMPLEMENTARIA

Documento N.º	Fecha	Origen	Antecedentes 100486
B-75(1) D-645	31-X-964	El Popular.-	Por acuerdo de la Mesa Coordinadora de la lucha Presupuestal de los Estudiantes de Secundaria fueron ocupados por sus estudiantes numerosos Liceos. Como integrante del Ctá. de ocupación del Anexo del Liceo Suarez hace declaraciones manifestando que estaran ocupando el mismo hasta la fecha limite para la aprobación del presupuesto y que todos unidos responderán con las medidas de lucha que correspondan si alguien intentará alguna medida contra los ocupantes.-

JUNTA DE COMANDANTES EN JEFE VARIOS 10 048 7-8 B1

S. I. D.

Dep. I Secc. I

Sub Secc. [redacted]

Ficha N.°..... Confec. 29.8.83

MEYER ALLAN Héctor

Apellidos Nombres

DOCUMENTOS: C/C. ..... C/I. .....

Serie N.° N.° Dpto.

OTROS DOC. .....

Pasaporte Lib. Enrol. etc

NACIMIENTO: .....

Fecha lugar

DOMICILIO: .....

Calle N.° Teléf. Ciudad o Localidad

PROFESION U OCUPACION: .....

LUGAR: ..... CARGO: .....

IDEOLOGIA POLITICA: ..... CLASIFICACION: .....

DATOS COMPLEMENTARIOS: .....

Est. Civil Cónyuge Hijos

.....

V95778 Otros familiares

Fecha	Documentos	100487 ANTECEDENTES A REGISTRAR
29.8.83	29566/7	31.7.83 - En la fecha se establece que integra en carácter de Pro Secretario la Comisión del Club de Leones de Young. para el período 83/84. Eval: A-1 (00)

MINISTERIO DE DEFENSA NACIONAL

S. I. D. 100488-6

Dep. I FSL Sec. I

Sub - Secc. C/G.

Ficha Nro. ..... Confec. 20/10/73

MEYER — Apellidos

Helmut — Nombres

DOCUMENTOS: C/C. ..... Serie ..... Nro. C/I. ..... Nro. ..... Dpto.

OTROS DOC. ..... Pasaporte ..... Lib. Enrol. ..... etc.

NACIMIENTO: ..... Fecha ..... Lugar

DOMICILIO: ..... Calle ..... Nro. ..... Teléf. ..... Ciudad o Localidad

PROFESION U OCUPACION: .....

LUGAR: ..... CARGO: .....

IDEOLOGIA POLITICA: ..... CLASIFICACION: .....

DATOS COMPLEMENTARIOS: ..... Est. Civil ..... Cónyuge ..... Hijos

..... Otros familiares

FS2

Fecha	Documentos	100488 ANTECEDENTES A REGISTRAR
25/9/72	El País	Ingresa a la Actividad de la Cámara Nacional de Comercio.-(II)

MINISTERIO DE DEFENSA NACIONAL
S. I. D.

100489-4

26 JUL. 1977

Dep. I Secc. I

Sub Secc. G

Ficha Nro. ..... Confec.....

MEYER — Apellidos

ILSE H. — Nombres

DOCUMENTOS: C/C ..... Serie ..... Nro. C/I. ..... Nro. ..... Dpto.

OTROS DOC. ..... Pasaporte ..... Lib. Enrol. ..... etc.

NACIMIENTO: ..... Fecha ..... Lugar

DOMICILIO: ..... Calle ..... Nro. ..... Teléf. ..... Ciudad o Localidad

PROFESION U OCUPACION: .....

LUGAR: ..... CARGO: .....

IDEOLOGIA POLITICA: ..... CLASIFICACION: .....

DATOS COMPLEMENTARIOS: ..... Est. Civil 62025 Cónyuge ..... Hijos .....

Otros familiares

Fecha	Documentos	ANTECEDENTES A REGISTRAR
	100489	
20.7.77.	0712.	-Integrante del Consejo Directivo y la Comisión Fiscal de la AGREMIACION DE FUNCIONARIOS DEL BANCO DE SEGUROS (AFUBASE), para el período 1977-1979. En donde cumple la función de Secretario de Actas.- (LL) (Eval.A-1).-
30/NOV/977		- Se hizo Mem. (A) Nº 3849 para Dpto.3/ D.N.I.I.(CC)
		7.2.79-MEMO(A)Nº 3367/78-S.I.F.A.-11-.

SERVICIO DE INTELIGENCIA 100490-2 [illegible]

MINISTERIO DE DEFENSA NACIONAL

Dep. I (Seguridad) Ficha N.º M/F confeccionada el 13-7-965.-

Sección [illegible]

Foto

Apellidos MEYER

Nombres Jorge.-

Fecha de Nacimiento:

Lugar de Nacimiento:

Cred. Civ.: Ced. Identidad:

Prontuario: F. Causal:

Padre:

Madre:

Domicilio: Felipe Contúcci 4128.- Ciudad: Montevideo.-

Otros datos (Documentos y señas personales)

75257

FICHA COMPLEMENTARIA

Documento: 100490

N.º	Fecha	Origen	Antecedentes
376 D-6.	13-V-965.-		- se domicilia en Felipe Contucci 412 8.- Recibe propaganda comunista. Evolución F-6.
376-D-38	15-VI-965.		-Recibe correspondencia de Unión Soviética dirigida a: Felipe Contucci 412 8. Montevideo.-

JUNTA COMANDANTES EN JEFE
Dep. 1

100491-0

Confeccionado el 20 AGO 1976

VARIOS

Apellidos MEYER LONG

Nombres Jorge Alberto

Fecha de Nacimiento 26 años en 1976./11/JUN/49-Nueva Helvecia-Colonia(7)

Lugar de Nacimiento Uruguay

Est. Civil Casado con: PIRONE GOMEZ, Nubia.

Cred Cívica N.E.B.10.566(COLONIA)(1) Ced. Identidad 50.629del Interior(2).-C.I:1.897.609.-(4)

Otros Documentos

Ocupación Asesor de Contaminación del agua y aire en "NATUR S.R.L.".-(3)
Tercer Secretario del Servicio Exterior-M.RR.EE.(6)
Empleado de ANCAP-Becario en Secretaría General(10)

Padre

Madre

Domicilio Mercedes Nro. 1530 Ap.3 en 1977(5) Ap.103 en 1979(8) Ciudad MONTEVIDEO.-

Otros datos Doctorado en Diplomacia (9)

75258

IMP. CHIESA Hnos. Ltda. 3.000 - 8 - 76

FICHA COMPLEMENTARIA

DOCUMENTO Fecha	Origen	10049 1 ANTECEDENTES F52
4.3.76 JPM PD 07.00	Doc.0484 a 07.00	- Detenido el 30.3.76 por ser integrantes de la Unión de Jovenes Uruguayos Pro naciones Unidas) y viene siendo indagado por la vinculación de esta "Unión con la organización "Amnesty Internacional", la cual ha hecho circular comunicados agraviantes contra nuestro sistema de gobierno.-(SS)-
10.4.76 JPM PD 07.00	Doc.0530 a 07.00.-	- El 2.4.76 recuperó su libertad.- (SS)-
		4/5/78.- Se hizo Memo (A) 538/78 para el Dpto.C-2/ES.MACO(SS)
18.04.79	D.2486	DNII:30.3.976: En la fecha fue detenido por el D-4 junto a su esposa, a los efectos de establecer la vinculación de la (UJUNU)"Unión de Jóvenes Uruguayos Pro Naciones Unidas" con la organización "Amnestey Internacional",la cual ha hecho circular comunicados agraviantes para nuestro régimen democrático de gobierno.-Interrogado al respecto dice que no existe tal vinculación ya que no se encuentra en la línea ideológica por ellos profesada,agregó también que es Presidente Regional de la Iglesia Evangelista

...///

FECHA	DOCUMENTOS	100491 ANTECEDENTES A REGISTRAR MEYER LONG, Jorge Alberto — Fs 3
	///...	Alemana a la que está vinculado desde que tenía 10 años de edad, siendo también al igual que su esposa representante en el Uruguay de la "Asamblea Mundial de la Juventud"(W.A.Y.) y actúan en el Movimiento Internacional de Estudiantes para asuntos de las Naciones Unidas.-2.4.976:En la fecha recuperó su libertad.-12.7.977:En la fecha solicita en Secc. 5ta. Constancia sobre Anotaciones en Ficheros Policiales de Inteligencia, expidiéndosele Categoría "A".- -Por Nota Nº543/79/D, la Secretaría de Planeamiento, Coordinación y Difusión solicita al S.I.D. el aval correspondiente con respecto al causante, a efectos de que el mismo haga usufructo de una beca al exterior (Río de Janeiro-Brasil), lo que esta Dirección APRUEBA por Memo. (A) Nº642/79, 4a.parte, de fecha 15/MAY/79.-Indica (1) al (9).-(T).-
	24.3.83	Memo(A)Nº657/83 para el Dpto.C-2 ESMACO.-(i).-
31.1.84	D.8400340/007-	Según telex de fecha 9 de noviembre de 1983, de la Embajada Uruguaya en Ginebra, solicita renovación de Pasaporte.- Eval:A-1 (PS(

FECHA	DOCUMENTOS	100491 ANTECEDENTES A REGISTRAR	F04
10.2.84	1075/79 pág.36	11.8.78:Habiendo ingresado a ANCAP el 2.8.77, BAJA a partir de la fecha por renuncia.Eval.A-1.Indica(10).(ME)	

SERVICIO DE INFORMACION DE DEFENSA

100402-8

FSI

Dep. 1

Confeccionado el 18 de Diciembre de 1969

VARIOS

FOTO

Apellidos MEYER

Nombres Luis Alberto

Fecha de Nacimiento

Lugar de Nacimiento

Est. Civil

Cred. Cívica Céd. Identidad

Otros Documentos

Ocupación

Padre

Madre

Domicilio Ciudad

Otros datos: Pertenecè a la Pax Romana.-

FICHA COMPLEMENTARIA 152

DOCUMENTO 100492

Fecha	Origen	ANTECEDENTES
21/IV/67	B.75/D.965 MARCHA	Es firmante,como representante de Pax Romanade una declaración contra la guerra de Viet-Nam,con motivo de la Conferencia de Presidentes Americanos.Esta declaración es auspiciada por "El Movimiento Uruguayo por la Paz".-

JUNTA COMANDANTES EN JEFE 100493-6
Dep. 1

Confeccionado el 20 AGO. 1976

V A R I O S

FOTO

Apellidos MEYER

Nombres Luis Heriberto

Fecha de Nacimiento

Lugar de Nacimiento

Est. Civil

Cred Cívica Céd. Identidad

Otros Documentos

Ocupación

Padre

Madre

Domicilio Joaquín Suarez Nro 3455(1966) Ciudad MONTEVIDEO.-

Otros datos

75282

IMP. CHIESA Hnos. Ltda. 3.000 - 8 - 76

FS2

FICHA COMPLEMENTARIA

DOCUMENTO		10493 ANTECEDENTES
Fecha	Origen	
11.8.76. Inf. de la	DOC. 1045 DNII	- Figura como propietario del vehículo marca "Renault Matrícula 181.614, el 25.8.66 este conducía dicho vehículo concurriendo a la sede Central del FIDEL (Avda. 18 de Julio 1443).- (SS)-

100494-4 FBI

SERVICIO DE INFORMACION
DE DEFENSA
Dep. 1

Confeccionado el 26 de Setiembre de 1972

VARIOS

FOTO

Apellidos MEYER

Nombres Luis Alberto

Fecha de Nacimiento

Lugar de Nacimiento

Est. Civil

Cred. Civica Céd. Identidad

Otros Documentos

Ocupación

Padre

Madre

Domicilio Ciudad

Otros datos

75861

CHIESA Hnos. Ltda. - 6.000 - 3 - 72

P52

FICHA COMPLEMENTARIA

DOCUMENTO		100494 ANTECEDENTES
Fecha	Origen	
6.3.72 SUM/I No. 111	2182	Detenido en averiguación por la realización de diversos delitos.(EE)
7.3.72 SUM/I No. 112	2183	Por tratarse de delincuentes comúnes fue pasado a la Dirección Nacional de Información e Inteligencia.(EE)

100495-1 FS1

JUNTA DE COMANDANTES EN JEFE

S. I. D.

C/G

Dep. I Secc. I

Sub Secc. [redacted]

Ficha Nro. ____ Confec. 21.3.83

MEYER MARTETAN de ARRIETA — María A.

Apellidos — Nombres

DOCUMENTOS: C/C I.A.A. 45361 C/I. 32.316 (Soriano)

Serie Nro. Nro. Dpto.

OTROS DOC. ____

Pasaporte Lib. Enrol. etc.

NACIMIENTO: 39 años (982)

Fecha Lugar

DOMICILIO: Asencio 616 Mercedes

Calle Nro. Teléf. Ciudad o Localidad

PROFESION U OCUPACION: Maestra

LUGAR: ____ CARGO: ____

IDEOLOGIA POLITICA: UNION CIVICA CHIARINO Nov/982 CLASIFICACION: CONVENCIONAL

DATOS COMPLEMENTARIOS: CASADA

Est. Civil Cónyuge Hijos

~~189600~~ Otros familiares

FS 2

Fecha	Documentos	100495 ANTECEDENTES A REGISTRAR
13/1/83	23691/10	Electo 15 titular del Organo Deliberante Nacional del Partido Unión Cívica por el Departamento de Soriano. Hoja de Votación M.A.I de acuerdo al resultado de las Elecciones Internas de los Partidos Políticos habilitados, efectuadas el 28-XI-82. — Eval. A-1 (83).

FICHA CONFECCIONADA EL 19/4/1973.-

FSL

MINISTERIO DE DEFENSA NACIONAL 100496-9

S. I. D.

Dep. 1 Sec. 1

Sub-Secc. A/N

Ficha Nº____. Confec.____

MEYER — Apellidos

Renne — Nombres

DOCUMENTOS: C/C.____ Serie ____ Nro. C/I.____ Nro. ____ Dpto.

OTROS DOC. ____ Pasaporte ____ Lib. Enrol. ____ etc.

NACIMIENTO: ____ Fecha ____ Lugar

DOMICILIO: Calle Las Piedras y José P. María — Calle — Nro. — Teléf. — Young (Río Negro).- Ciudad o Localidad

PROFESION U OCUPACION: Agronimía

LUGAR: ____ **CARGO:** ____

IDEOLOGIA POLITICA: Comunista **CLASIFICACION:** ____

DATOS COMPLEMENTARIOS: ____ Est. Civil ____ Cónyuge ____ Hijos

LL745

Otros familiares

F52

Fecha	Documentos	10 049 6 ANTECEDENTES A REGISTRAR
19/7/72	D-2064	-Aparece en una lista de ciudadanos relacionados con el "Frente Amplio" de la ciudad de Young (Río Negro), activos militantes del Partido Comunista de la mencionada localidad.-(Pr)·-

100497 -7

E

MINISTERIO DE DEFENSA NACIONAL
S. I. D.

Dep. 2 Secc. I
Sub-Secc. A/N

NEYER GARMENDIA (Apellidos) Roberto Mario (Nombres)

Alias: "LUCAS"

DOCUMENTOS: C/C. KAA (Serie) 15.351 (3) (Nro.) Cn. 26.377 (3) (Nro.) Dpto.

OTROS DOC. (Pasaporte) (Lib. Enrol.) (etc.)

NACIMIENTO: 34 Años (1972) (Fecha) 24.12.37 (8) (Lugar)

DOMICILIO: L. GOMEZ (Calle) 625 (4) (Nro.) WASHINGTON 727 (6) DUDA. BRASIL 532 PDO (3) (Teléf.)
OF. IMPOSITIVA (4)

PROFESION U OCUPACION: Empleado-Crítico de Cine.

LUGAR: CARGO:

IDEOLOGIA POLITICA: CLASIFICACION:

DATOS COMPLEMENTARIOS: Soltero (2) (Est. Civil) (Conyuge) (Hijos)
hijo de Roberto y Mercedes (9)
(Otros familiares)

B2

Fecha	Documento 10 0497	ANTECEDENTES A REGISTRAR
15/6/1972	J.P.M.P.M. 2905	-Es detenido como consecuencia de los procedimientos realizados en el Dpto. de Paysandú.Realizaba abastecimientos a los sediciosos que se encontraban refugiados en los montes.-(J).-Integraba la Col. 24.-
29.8.72	2752	Detenido 31.may.1972.Personalidad.Caracter normal.Peligrosidad media. Integración junio 1971 por Ing.Agrim.Orestes Riera.Motivo convencimiento.Grado convencido.Func.Col 24.Zona Paysandú.Sector servicios.Grupo abast.Tarea transportes y abasto.al norte.Actitud Interrogatorio.Colaboración media.Conducta buena.Factores Reclusión.Seguridad regular.Aislamiento medio.Indica (A) (2) .-(DD)
9.7.72 P.F.I. E.M.G.E.	Dec.1954	Indica lo mismo que el dec.1963.-QQ-.
29.9.72	3271	2.9.72.-se decreta prisión preventiva sin incomunicación por hallarse in curso en el delito previsto por el Art. 137 del CPO.- (DD)
9/7/73	D. 1502	- Se encuentra detenido en el E.M.R.No.1 (Libertad).(GG).-Eval:A- 2
20/V/977	D.0475 PME	-Figura en una nómina de privados de libertad en el Ambito del Ejército al 6/Agosto/976.Lugar de Reclusión:E.M.R. No.1 Eval.A-1.(P).-
20.5.77	0475(B)PME	-6.8.76:Det.31.5.72.Procesado.Eval.A-1.(P).-
2.12.77	D.1282	-Liberado del E.M.R.1. Unidad de presentación Bn.I.No. 8.+ (U)

MEYER GARMENDIA Roberto Mario

P33

FECHA	DOCUMENTOS	100497 ANTECEDENTES A REGISTRAR
10.12.77	D.1316	-Figura en una relación de liberados del E.M.R.1 el día 7.11.77.- (U).-
2.1.78	Doc.0011	-Figura en una relación de Altas al 25.Nov.77 del Bn.I.8. Figura en una relación de movimientos de recluídos. BAJA del EMR.1 el 8.11.77 -Lib.Provisional 1a.I.1er T. FECHA.DET.:31.5.72 Art.137,132-6 y 150 del CPO. (MM).-
16.02.82	D. 5757/81/ 69	-Figura en una relacion de la Corte Electoral, de ciudadanos inscriptos en el Registro Civico Nacional, que se encuentran comprendidos en el Art. 1, Literal "B" del Acto Institucional No. 4, con prohibicion de ejercer el derecho de voto. (Procesados por delitos de "Lesa Nacion").EVALUACION A-1(VL) Indica (3) (4)
16.02.82	D.6004/81/ 39	-Se encuentra comprendido en el Art.1o. literal b) del Acto Institucional No.4,por haber sido procesado el 26/ 0112 /72 por los delitos previstos en. C.P.M. C.P.O. 137 EVALUACION A-1 (LA)
30/3/84	11941 / 82 PAG.3367	-POSEE ANTECEDENTES EN EL CO.NA.E- EVAL - A - 1.C(D) INDICA ( ) ( ) ( )

FSH

FECHA	DOCUMENTOS	0 0497 ANTECEDENTES A REGISTRAR
2.3.83	0036/81 Pag. 5	En Consolidado de P.M.E. de fecha 30.11.80, figura como: Baja del Bn.I. 8 pos pase a Categoría "C" del Régimen de Libertad Vigilada.-Eval A-1(GG)
8.6.83	18378/82	-2.9.82-Ficha del E.M.R.1 establece: Detenido el 31.5.72, libertad provisional 7.11.77.Procesado por el Art.137 Pertenece al M.L.N.COL.24 Sector Servicios.- Eval B-2 (V) (Indica 5)
8.6.83	24739/83 Pag.37	-3.3.83-Figura en una relación de libertades vigiladas categoría "C", procedente de la P.M.E..Unidad de control: Bn.I.8.Detenido el 31.5.72, liberado el 8.11.77.pertenece al P.C..- Eval A-1 (V)
8.6.83	24862/83 Pag. 61	-8.3.83-Indica Idem al Doc. 24739/83.-Eval A-1 (V)
8.6.83	24766/83 Pag.02, 215	-3.3.83-figura en una relación de reclusos que poseen acta de interrogatorio, en la misma concierne a :Ing. Riera, Walter Sorondo, Espinosa, Héctor Gonzalez, Ing. Albarati, Piñeyro, EVAL A-1 (V). Inica 6 y7.-

MEYER CARMENDIA, Roberto Mario

Fecha	Documentos	100497 ANTECEDENTES A REGISTRAR
23.3.84	8401107/ 2788,2790	-1977:Aporta información ya registrada en la ficha agregando:Actividades comprobadas:Por ser cajero de la Oficina Departamental de la Dirección General Impositiva se presume halla sido el entregador del asalto al remesero de esta dependencia. Ingresó al EMR 1 el 16.11.72 y su conducta en el penal mereció las siguientes sanciones:en los años 1973,74 y 75--8,23 y 9 días de arresto respectivamente. Recluso Nº 425.Eval A-1 (BR).-

"V A R I O S"

JUNTA DE COMANDANTES EN JEFE

S. I. D.

100498-5

Dep. I Secc. I

Sub Secc. A/N

Ficha Nº ..... Confec. 29/6/82

MEYER POSTIGLIONI — Apellidos

Silvya Teresita — Nombres

MFA 7132

DOCUMENTOS: C/C. BDA 61.357 (1) — Serie — Nº — C/I. 1.656.844-6 — Nº — Dpto.

OTROS DOC. ..... — Pasaporte — Lib. Enrol. — etc.

NACIMIENTO: 29/1/946 — Fecha — Soriano (Cardona) (2) — Lugar

DOMICILIO: Braceras No.131 — Calle — Nº — Teléf. — Montevideo (3) — Ciudad o Localidad

PROFESION U OCUPACION: Doctora

LUGAR: Policlínicas (I.M.S.) (4) CARGO: .....

IDEOLOGIA POLITICA: ..... CLASIFICACION: .....

DATOS COMPLEMENTARIOS: Casada (5) — Est. Civil — Cónyuge — Hijos

Hija de: José Tarsicio y Teresa (6) — Otros familiares

187384

Fecha	Documentos	100498 ANTECEDENTES A REGISTRAR	152
11/1/82	C.H.C.P. No.0272/82 Secc. 1ra. INGRESO DE SOBRANO.-(M.S.P.)	ANTECEDENTES REGISTRADOS EN EL DPTO.3 DE LA D.I.I.- 01/7/974: Detenida en el interior de la Facultad de Medicina al producirse el estallido de cinco cohetes. Trasladada al predio de la Guardia Republicana, recuperé la libertad por Orden Superior, el 02/7/974.- (RJ) 15/6/82: En la fecha se contestó dicha constancia a nombre de la causante S/A en este Servicio para su Ingreso en el Ministerio de Salud Pública.- Indica (1) al (6).- (RJ)	

"V A R I O S"

FSR

JUNTA DE COMANDANTES EN JEFE 10 0499-3

S. I. D.

Dep. I Secc. I

Sub Secc. A/N

Ficha Nº ..... Confec. 26.9.80

MEYER MERKLIN de MAGGI — Apellidos

Sylvia Beatriz — Nombres

DOCUMENTOS: C/C A.T.B. 10950 — Serie / Nº

C/I. 1.948.568 — Nº / Dpto.

OTROS DOC. ..... — Pasaporte / Lib. Enrol. / etc.

NACIMIENTO: 15 de octubre de 1959 — Fecha

Montevideo — Lugar

DOMICILIO: Garibaldi Nº 2470 (1980) — Calle / Nº / Teléf. / Ciudad o Localidad

PROFESION U OCUPACION: Músico

LUGAR: ..... CARGO: .....

IDEOLOGIA POLITICA: ..... CLASIFICACION: .....

DATOS COMPLEMENTARIOS: Casada — Cónyuge / Est. Civil

M5204 — Hijos

Hijo de: Luis Emilio y Miriam Zully

Otros familiares

Fecha	Documentos	0 0 4 9 9 ANTECEDENTES A REGISTRAR
25.9.80	D.N.I.I.	-Músico, integrante del Conjunto. "Contraviento".- 29.6.80 - Integrante del conjunto de música moderna "Contra viento". Figura como integrante del mismo en una nómina de conjuntos y artístas radicados en el Uruguay y vinculados a la izquierda, cuya interdicción se aconseja.-(PF) (C.H.C.P. Nº 40/80 Secc.5ta. Montev.a nombre de la causante.- Aporta datos filiatorios.-(PF).-
26.3.83.	20492/82	Habiendo solicitado C.H.C.P. se le otorgó Cat."C" el 9.1.81 Eval.A.1.(AE).

Imp. Nacional 14/79

100500-8

1110
151

SERVICIO DE INFORMACION DE DEFENSA
Dep. I

Sección .....

MINISTERIO DE DEFENSA NACIONAL
SERVICIO DE INFORMACIONES DE DEFENSA
Ficha Nº 1/F confeccionada el 28-VI-966.-

FOTO

Apellidos MEYER ~~ROSLI~~(1)

Nombres Susana

Fecha de Nacimiento: 29 años en 1970(2)

Lugar de Nacimiento: .....

Cred. Cív.: NCB 9968(3) Ced. Identidad: .....

Prontuario: ..... F. Censal: .....

Padre: .....

Madre: .....

Domicilio: Cufré 2493 y Sitio Grande 1220 entre Zapicán y Pasaje de los Andes en 1970(4 Ombúes de Lavalle - Dpto.Colonia Ciudad: .....

Otros datos (Documentos y señas personales) .....

Profesora del Liceo de Ombúes de Lavalle con 20 horas semanales(5)

~~78265~~

FS2

FICHA COMPLEMENTARIA

Documento			100500 ANTECEDENTES
Nº	Fecha	Origen	
	15-VI-966 Julio/966	77/15 77/28 77/30	-Suscriptor de propaganda comunista rusa distribuída por Editorial Pueblos Unidos. Domicilio: Ombúes de Lavalle-Colonia.-

30/3/99

11941 / 82
PAQ. 3367

-POSEE ANTE[illegible] EN EL CU.NAL-
EVAL - A - 1.C(1) INDICA (1) (ab) (5)

ACTA DE CIERRE DE MICROFILMACION

LUGAR DE LA MICROFILMACION (ORGANISMO): SERVICIO DE INFORMACION DE DEFENSA

FECHA DE FINALIZACION DE LA MICROFILMACION: 16 de Junio de 1984.-

DENOMINACION DE LA DOCUMENTACION: FICHAS CORRESPONDIENTES AL FICHERO GENERAL.-

IDENTIFICACION DEL ULTIMO ORIGINAL MICROFILMADO: FICHA No. 100500-8 (MEYER ROSLI, Susana)

OPERARIO/S: Cbo.2da. Agustín Barboza y Sdo.1ra. Jorge Sarraute.-

REDUCCION DE IMAGEN: 29 X

SISTEMA EMPLEADO: STANDARD

ROLLO SIMULTANEO: NO

VISTO: Una vez comprobadas las características que contiene el último documento microfilmado en el cierre del acta, se da por finalizada la microfilmación , firmando para su constancia el funcionario responsable y la Dirección de la Oficina, como aval de la autenticidad de este rollo.-

El Encargado de la Sección Microfilmación

Sgto.1o. Juan C. Martinez

El Jefe de la Sección Microfilmación

IMAGE EVALUATION TEST TARGET (MT-1)

3 L/MM

ABCDEFGHIJKLMNOPQRSTUVWXYZ
abcdefghijklmnopqrstuvwxyz
1234567890$¢£/%#½¼¾—=+×°@*
ABCDEFGHIJKLMNOPQRSTUVWXYZ1234567890
abcdefghijklmnopqrstuvwxyz$¢£/%#½¼¾—=+×°@*
ABCDEFGHIJKLMNOPQRSTUVWXYZ1234567890
abcdefghijklmnopqrstuvwxyz$¢£/%#½¼¾—=+×°@*

ABCDEFGHIJKLMNOPQRSTUVWXYZ
abcdefghijklmnopqrstuvwxyz
1234567890$¢£/%#½¼¾—=+×°@*
ABCDEFGHIJKLMNOPQRSTUVWXYZ1234567890
abcdefghijklmnopqrstuvwxyz$¢£/%#½¼¾—=+×°@*
ABCDEFGHIJKLMNOPQRSTUVWXYZ1234567890
abcdefghijklmnopqrstuvwxyz$¢£/%#½¼¾—=+×°@*

SHOULD MEASURE
.20" AT DESIRED REDUCTION

0 12x 16x 20x 24x 28x 30x

Photographic Sciences Corporation

23 WEST MAIN STREET
WEBSTER, N.Y. 14580
(716) 872-4503

ROLLO
283